

Moyen Terme

Court Terme

Très Court Terme

ÉTUDE : Moyen Terme
DURÉE : Plus de 3 mois
PÉRIODICITÉ : Mensuelle

Les barres de pression sont décroissantes et inscrivent l'action BOUYGUES dans un mouvement de consolidation.

La courbe de pression 20 périodes (courbe rouge) a amorcé son déclin en direction de la courbe de pression 50 périodes (courbe bleue). Cette configuration vient appuyer l'hypothèse de la poursuite du mouvement. Le support situé à 57,81 a été légèrement franchi à la baisse mais la rupture doit être validée pour envisager le repli de l'action vers le suivant situé à 44,47.

A contrario, une clôture mensuelle au dessus de 57,81 invaliderait ce scénario.

Dernière période de cotations

Date	Dernier cours	Variation	Clôture (veille)
03/09/2007	57,05	-1,31%	57,81
Ouverture	+ Bas	+ Haut	Volume
58,37	55,00	58,95	10 305 663

Périodicité Mensuelle

5 dernières périodes de cotations

Le	Ouverture	+ Haut	+ Bas	Clôture	Variation	Volume
03/09/2007	58,37	58,95	55,00	57,05	-1.31%	10 305 663
01/08/2007	57,60	58,32	49,55	57,81	-2.25%	46 153 148
02/07/2007	62,02	64,20	57,49	59,14	-4.90%	31 860 584
01/06/2007	65,60	67,43	60,50	62,19	-5.20%	38 896 520
02/05/2007	58,78	65,75	57,70	65,60	+11.79%	33 839 708

Tableau de bord du titre

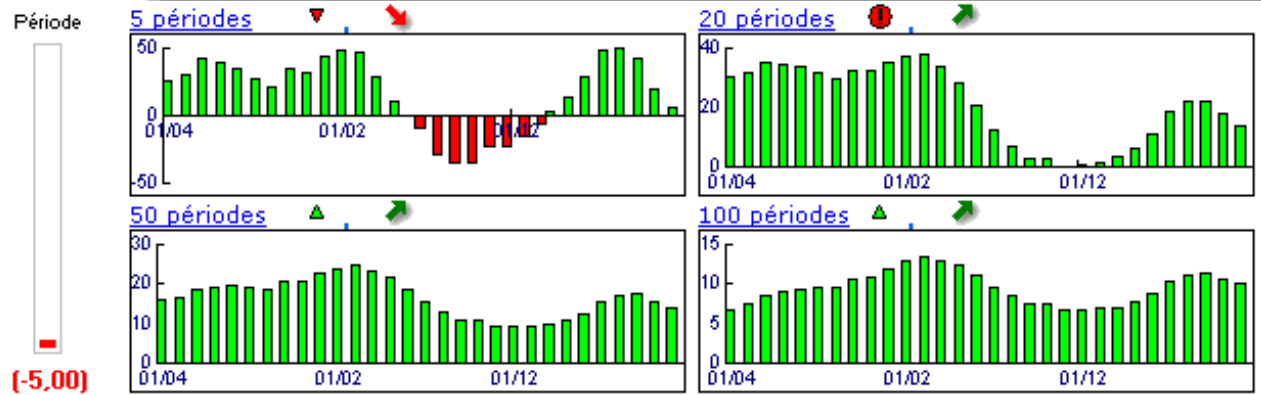

Niveaux techniques du titre

	5 périodes	20 périodes	50 périodes	100 périodes
Moy. Mob.	60,36 (-5,48%)	49,91 (14,31%)	38,90 (46,66%)	39,77 (43,45%)
Résistance	61,59 (-7,37%)	60,85 (-6,24%)	60,85 (-6,24%)	62,72 (-9,04%)
Support	57,81 (-1,31%)	44,47 (28,29%)	35,75 (59,58%)	34,84 (63,75%)
	Support N*2	Support N*1	Résistance N*1	Résistance N*2
Période	46,46 (22,79%)	52,14 (9,42%)	60,91 (-6,34%)	64,00 (-10,86%)



Avertissement : La société IsoBourse informe le lecteur que les données sont fournies uniquement à titre d'information et que les opérations sur les marchés financiers comportent des risques. Le lecteur s'engage à avoir la capacité juridique et se reconnaît seul responsable de ses actes. De ce fait, la responsabilité de la société IsoBourse, de ses dirigeants et associés ne saurait être engagée en cas d'erreurs, d'omission, d'investissement inopportun ou en cas de force majeure, d'événements indépendants de la volonté de la société.



Moyen Terme

Court Terme

Très Court Terme

ÉTUDE : Court Terme
DURÉE : Entre 1 et 3 mois
PÉRIODICITÉ : Hebdomadaire

Des divergences sont constatées et ne permettent pas de définir une orientation précise de l'action BOUYGUES. L'action évolue entre le support situé à 53,18 et la résistance située à 57,81. Seul un franchissement de l'une ou l'autre de ces bornes permettrait de clarifier la tendance.

Dernière période de cotations

Date	Dernier cours	Variation	Clôture (veille)
10/09/2007	57,05	0,33%	56,86
Ouverture	+ Bas	+ Haut	Volume
56,80	55,00	57,48	3 744 263

Périodicité Hebdomadaire

5 dernières périodes de cotations

Le	Ouverture	+ Haut	+ Bas	Clôture	Variation	Volume
10/09/2007	56,80	57,48	55,00	57,05	+0.33%	3 744 263
03/09/2007	58,37	58,95	56,74	56,86	-1.64%	6 561 400
27/08/2007	55,09	58,15	53,68	57,81	+5.74%	7 636 500
20/08/2007	51,60	54,94	51,10	54,67	+7.70%	8 240 502
13/08/2007	53,28	54,58	49,55	50,76	-3.46%	11 424 327

Tableau de bord du titre

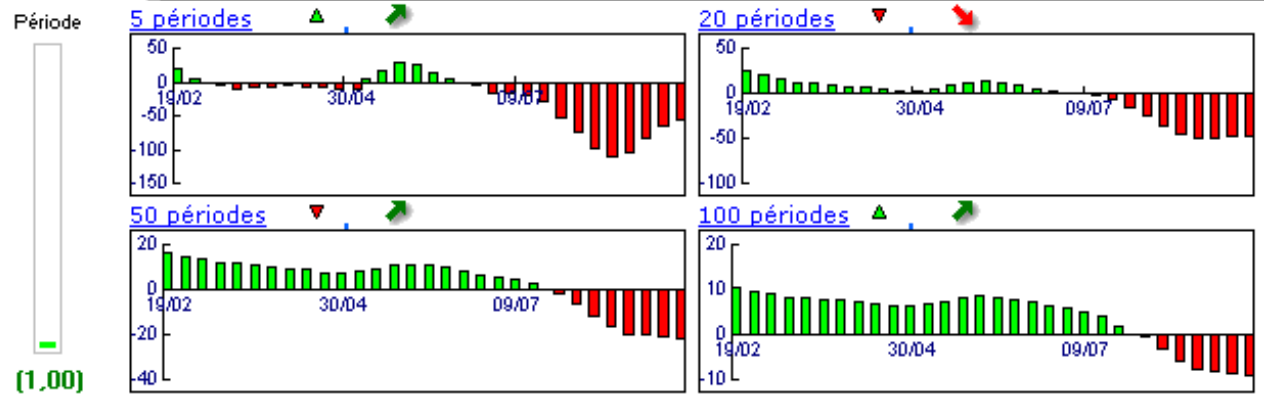

Niveaux techniques du titre

	5 périodes	20 périodes	50 périodes	100 périodes
Moy. Mob.	55,43 (2,92%)	59,94 (-4,82%)	54,53 (4,62%)	48,11 (18,58%)
Résistance	57,81 (-1,31%)	62,05 (-8,06%)	61,50 (-7,24%)	61,50 (-7,24%)
Support	52,47 (8,73%)	53,18 (7,28%)	49,63 (14,95%)	44,84 (27,23%)
	Support N°2	Support N°1	Résistance N°1	Résistance N°2
Période	55,31 (3,15%)	56,09 (1,71%)	58,30 (-2,14%)	59,73 (-4,49%)



Avertissement : La société IsoBourse informe le lecteur que les données sont fournies uniquement à titre d'information et que les opérations sur les marchés financiers comportent des risques. Le lecteur s'engage à avoir la capacité juridique et se reconnaît seul responsable de ses actes. De ce fait, la responsabilité de la société IsoBourse, de ses dirigeants et associés ne saurait être engagée en cas d'erreurs, d'omission, d'investissement inopportun ou en cas de force majeure, d'évènements indépendants de la volonté de la société.

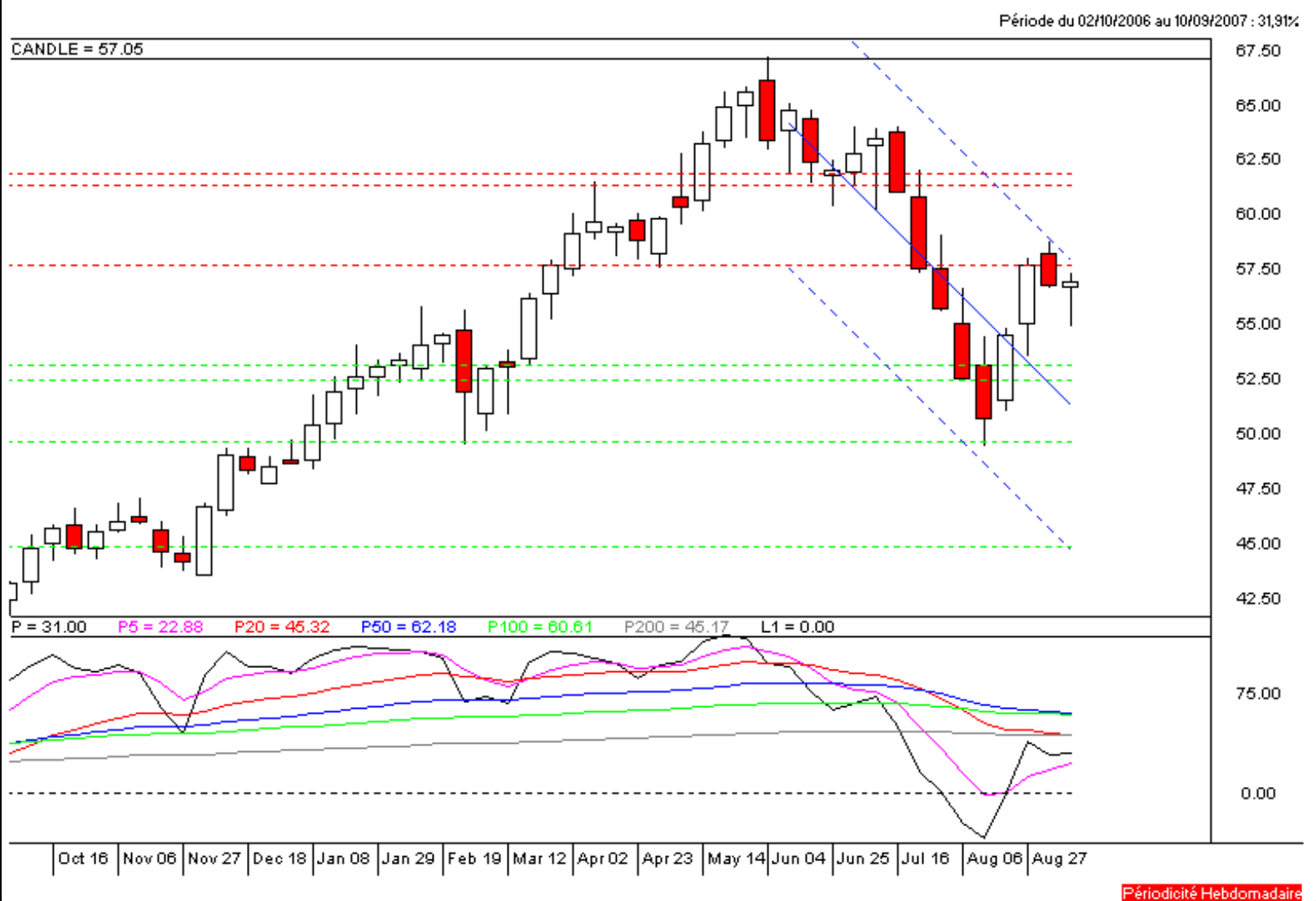

Périodicité Hebdomadaire

Moyen Terme

Court Terme

Très Court Terme

ÉTUDE : Très Court Terme
DURÉE : Moins d'1 mois
PÉRIODICITÉ : Quotidienne

Des divergences sont constatées et ne permettent pas de définir une orientation précise de l'action BOUYGUES. Toutefois, la présence d'une impulsion haussière pourrait engager l'action dans un retournement haussier. La courbe de pression 20 périodes (courbe rouge) évolue au dessus de la courbe de pression 50 périodes (courbe bleue) et vient appuyer cette hypothèse. L'action évolue entre le support situé à 55,17 et la résistance située à 57,74. Seul un franchissement de l'une ou l'autre de ces bornes permettrait de clarifier la tendance.

Dernière période de cotations

Date	Dernier cours	Variation	Clôture (veille)
11/09/2007	57,05	3,41%	55,17
Ouverture	+ Bas	+ Haut	Volume
55,99	55,48	57,13	2 097 163

Périodicité Quotidienne

5 dernières périodes de cotations

Le	Ouverture	+ Haut	+ Bas	Clôture	Variation	Volume
11/09/2007	55,99	57,13	55,48	57,05	+3,41%	2 097 163
10/09/2007	56,80	57,48	55,00	55,17	-2,97%	1 647 100
07/09/2007	58,60	58,70	56,74	56,86	-2,84%	1 608 500
06/09/2007	58,10	58,89	57,50	58,52	+1,09%	1 378 000
05/09/2007	58,85	58,95	57,68	57,89	-1,63%	1 275 300

Tableau de bord du titre

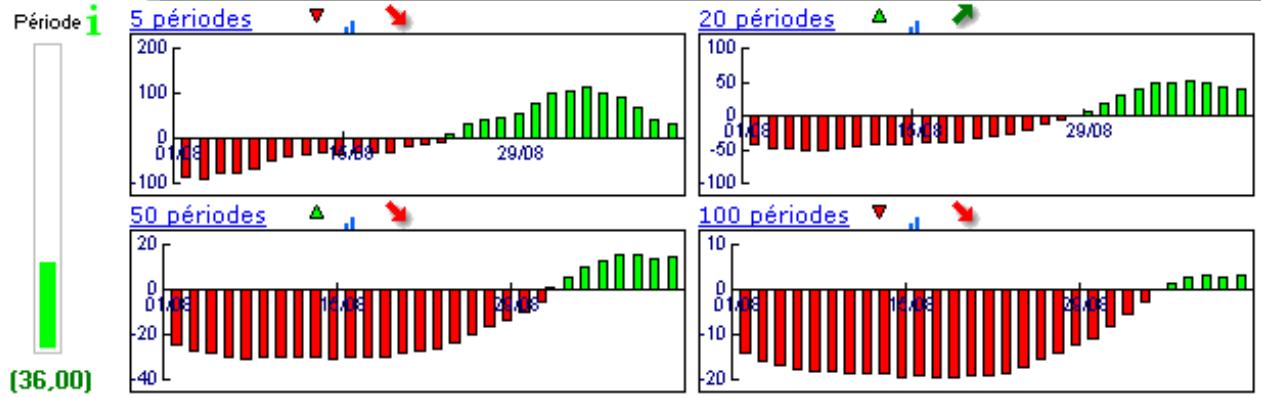

Niveaux techniques du titre

	5 périodes	20 périodes	50 périodes	100 périodes
Moy. Mob.	57,10 (-0,09%)	55,12 (3,50%)	57,66 (-1,06%)	60,17 (-5,19%)
Résistance	57,99 (-1,62%)	57,74 (-1,20%)	59,74 (-4,50%)	61,49 (-7,22%)
Support	55,17 (3,41%)	52,69 (8,27%)	53,02 (7,60%)	53,02 (7,60%)
	Support N°2	Support N°1	Résistance N°1	Résistance N°2
Période	53,40 (6,84%)	54,28 (5,10%)	56,76 (0,51%)	58,36 (-2,24%)



Avertissement : La société IsoBourse informe le lecteur que les données sont fournies uniquement à titre d'information et que les opérations sur les marchés financiers comportent des risques. Le lecteur s'engage à avoir la capacité juridique et se reconnaît seul responsable de ses actes. De ce fait, la responsabilité de la société IsoBourse, de ses dirigeants et associés ne saurait être engagée en cas d'erreurs, d'omission, d'investissement inopportun ou en cas de force majeure, d'évènements indépendants de la volonté de la société.

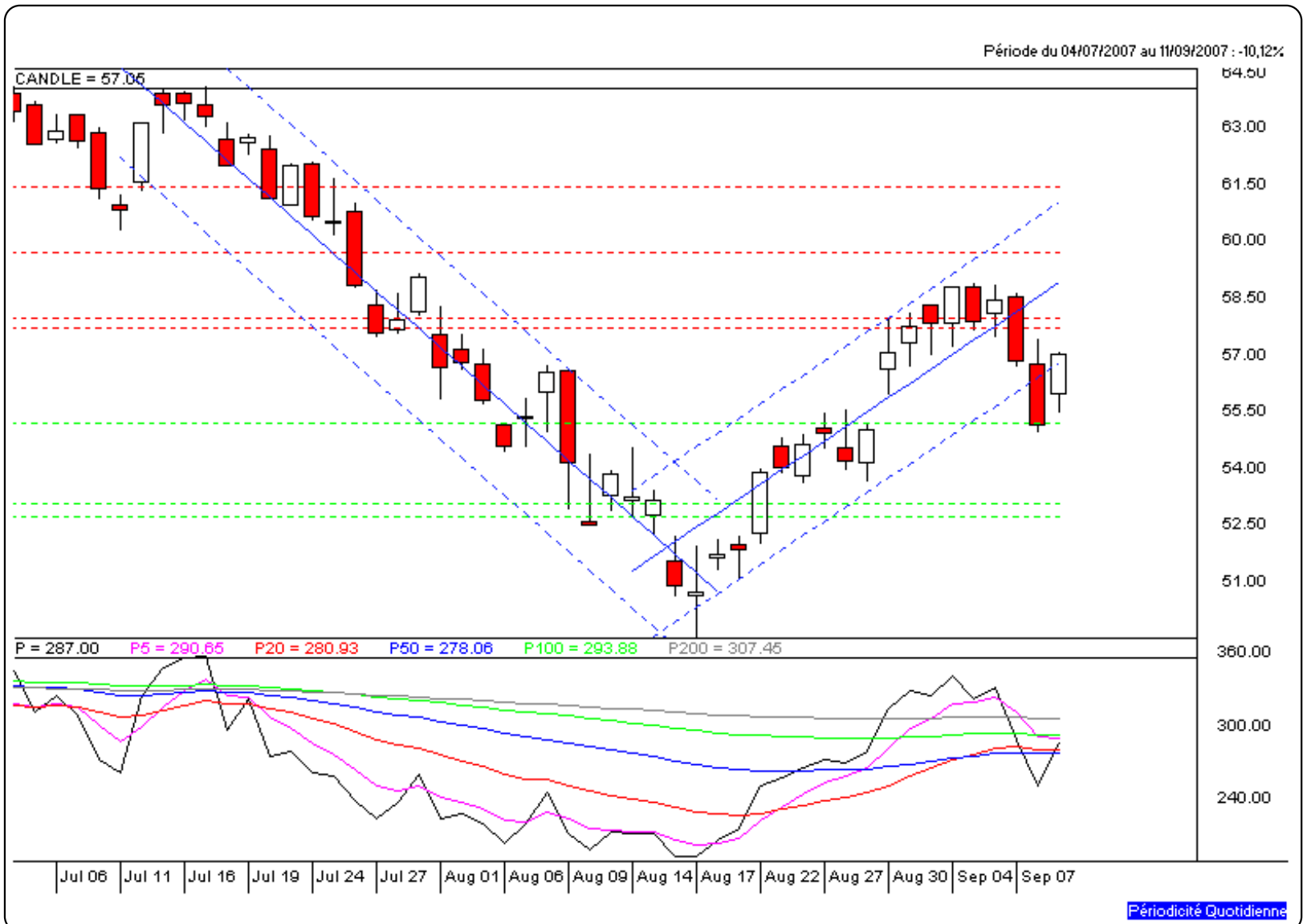

Périodicité Quotidienne