

Moyen Terme

Court Terme

Très Court Terme

ÉTUDE : Moyen Terme
DURÉE : Plus de 3 mois
PÉRIODICITÉ : Mensuelle

Les barres de pression sont décroissantes et inscrivent l'action BRITISH AIRWAYS dans un mouvement de consolidation. Dans ce contexte, la pression période négative vient renforcer cette orientation. La courbe de pression 20 périodes (courbe rouge) se dirige vers la courbe de pression 50 périodes (courbe bleue) pour la croiser à la baisse. La validation de ce croisement permet d'anticiper une accélération du mouvement. En revanche, l'échec de ce croisement et le rebond des 2 courbes pourrait ouvrir la voie vers une nouvelle phase haussière.

Le support situé à 406,88 a été franchi à la baisse et l'action pourrait poursuivre son repli vers le suivant situé à 368,01.

A contrario, une clôture mensuelle au dessus de 406,88 invaliderait ce scénario.

Dernière période de cotations

| Date | Dernier cours | Variation | Clôture (veille) |
|------------|---------------|-----------|------------------|
| 03/09/2007 | 393,00 | -7,37% | 424,25 |
| Ouverture | + Bas | + Haut | Volume |
| 424,75 | 388,25 | 438,75 | 127 939 984 |

Périodicité Mensuelle

5 dernières périodes de cotations

| Le | Ouverture | + Haut | + Bas | Clôture | Variation | Volume |
|------------|-----------|--------|--------|---------|-----------|-------------|
| 03/09/2007 | 424,75 | 438,75 | 388,25 | 393,00 | -7,37% | 127 939 984 |
| 01/08/2007 | 389,25 | 431,75 | 371,00 | 424,25 | +6,66% | 487 283 840 |
| 02/07/2007 | 414,50 | 447,50 | 380,00 | 397,75 | -4,96% | 555 367 680 |
| 01/06/2007 | 470,00 | 475,00 | 413,00 | 418,50 | -10,96% | 435 932 512 |
| 01/05/2007 | 514,00 | 523,50 | 456,00 | 470,00 | -7,57% | 368 302 528 |

Tableau de bord du titre

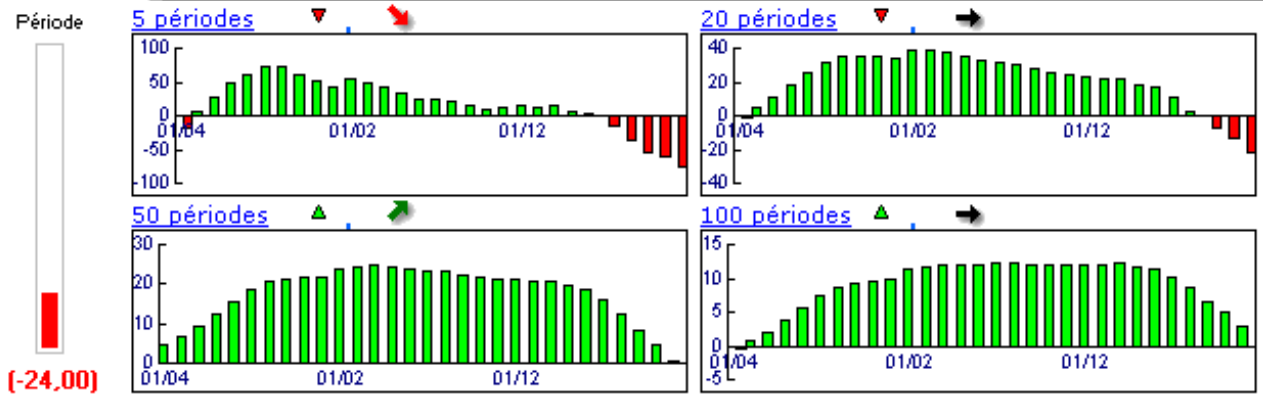

Niveaux techniques du titre

| | 5 périodes | 20 périodes | 50 périodes | 100 périodes |
|------------|------------------|------------------|------------------|------------------|
| Moy. Mob. | 420,70 (-6,58%) | 428,91 (-8,37%) | 327,35 (20,05%) | 298,22 (31,78%) |
| Résistance | 483,16 (-18,66%) | 491,21 (-19,99%) | 491,21 (-19,99%) | 485,25 (-19,01%) |
| Support | 406,88 (-3,41%) | 368,01 (6,79%) | 284,29 (38,24%) | 261,44 (50,32%) |
| | Support N*2 | Support N*1 | Résistance N*1 | Résistance N*2 |
| Période | 348,25 (12,85%) | 386,25 (1,75%) | 447,00 (-12,08%) | 469,75 (-16,34%) |



Avertissement : La société IsoBourse informe le lecteur que les données sont fournies uniquement à titre d'information et que les opérations sur les marchés financiers comportent des risques. Le lecteur s'engage à avoir la capacité juridique et se reconnaît seul responsable de ses actes. De ce fait, la responsabilité de la société IsoBourse, de ses dirigeants et associés ne saurait être engagée en cas d'erreurs, d'omission, d'investissement inopportun ou en cas de force majeure, d'évènements indépendants de la volonté de la société.



Moyen Terme

Court Terme

Très Court Terme

ÉTUDE : Court Terme

DURÉE : Entre 1 et 3 mois

PÉRIODICITÉ : Hebdomadaire

Les barres de pression sont divergentes mais l'action BRITISH AIRWAYS reste toutefois inscrite dans un mouvement de consolidation.

La courbe de pression 20 périodes (courbe rouge) évolue au dessous de la courbe de pression 50 périodes (courbe bleue). Cette configuration vient appuyer l'hypothèse de la poursuite du mouvement.

L'action évolue entre le support situé à 386,65 et la résistance située à 414,35.

Le repli de l'action en direction du support est un scénario probable.

A contrario, celui-ci serait invalidé en cas de clôture hebdomadaire au dessus de 414,35.

Dernière période de cotations

| Date | Dernier cours | Variation | Clôture (veille) |
|------------|---------------|-----------|------------------|
| 10/09/2007 | 393,00 | -0,57% | 395,25 |
| Ouverture | + Bas | + Haut | Volume |
| 398,75 | 388,25 | 400,77 | 44 549 088 |

Périodicité Hebdomadaire

5 dernières périodes de cotations

| Le | Ouverture | + Haut | + Bas | Clôture | Variation | Volume |
|------------|-----------|--------|--------|---------|-----------|-------------|
| 10/09/2007 | 398,75 | 400,77 | 388,25 | 393,00 | -0,57% | 44 549 088 |
| 03/09/2007 | 424,75 | 438,75 | 394,00 | 395,25 | -6,84% | 83 390 896 |
| 28/08/2007 | 409,00 | 430,00 | 406,25 | 424,25 | +3,67% | 40 865 800 |
| 20/08/2007 | 397,00 | 431,75 | 389,50 | 409,25 | +3,80% | 79 241 504 |
| 13/08/2007 | 386,00 | 412,00 | 371,00 | 394,25 | +4,37% | 125 668 152 |

Tableau de bord du titre

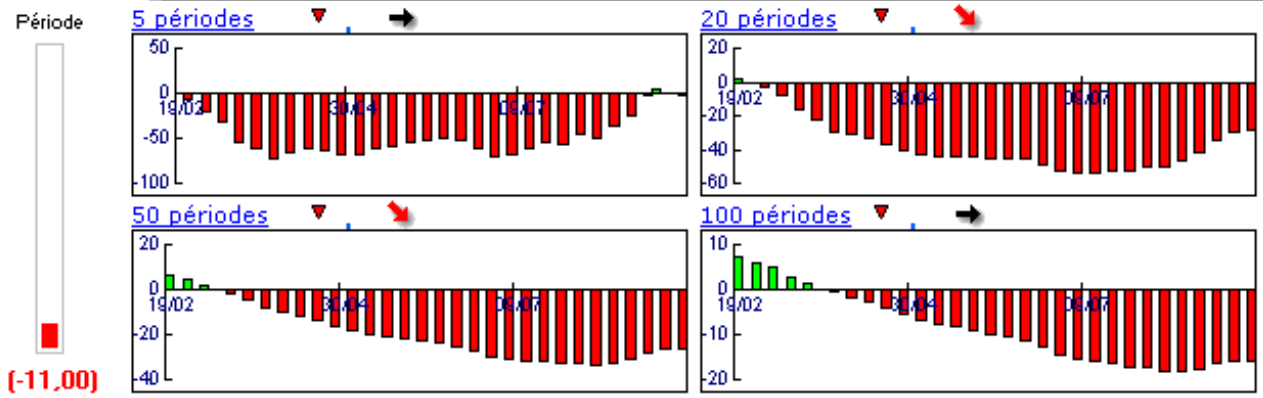

Niveaux techniques du titre

| | 5 périodes | 20 périodes | 50 périodes | 100 périodes |
|------------|-----------------|------------------|------------------|------------------|
| Moy. Mob. | 403,20 (-2,53%) | 431,00 (-8,82%) | 478,10 (-17,80%) | 413,08 (-4,86%) |
| Résistance | 414,35 (-5,15%) | 441,79 (-11,04%) | 477,04 (-17,62%) | 470,47 (-16,47%) |
| Support | 385,07 (2,06%) | 386,65 (1,64%) | 386,65 (1,64%) | 342,08 (14,89%) |
| | Support N°2 | Support N°1 | Résistance N°1 | Résistance N°2 |
| Période | 364,58 (7,80%) | 379,91 (3,45%) | 424,66 (-7,46%) | 454,08 (-13,45%) |



Avertissement : La société IsoBourse informe le lecteur que les données sont fournies uniquement à titre d'information et que les opérations sur les marchés financiers comportent des risques. Le lecteur s'engage à avoir la capacité juridique et se reconnaît seul responsable de ses actes. De ce fait, la responsabilité de la société IsoBourse, de ses dirigeants et associés ne saurait être engagée en cas d'erreurs, d'omission, d'investissement inopportun ou en cas de force majeure, d'évènements indépendants de la volonté de la société.

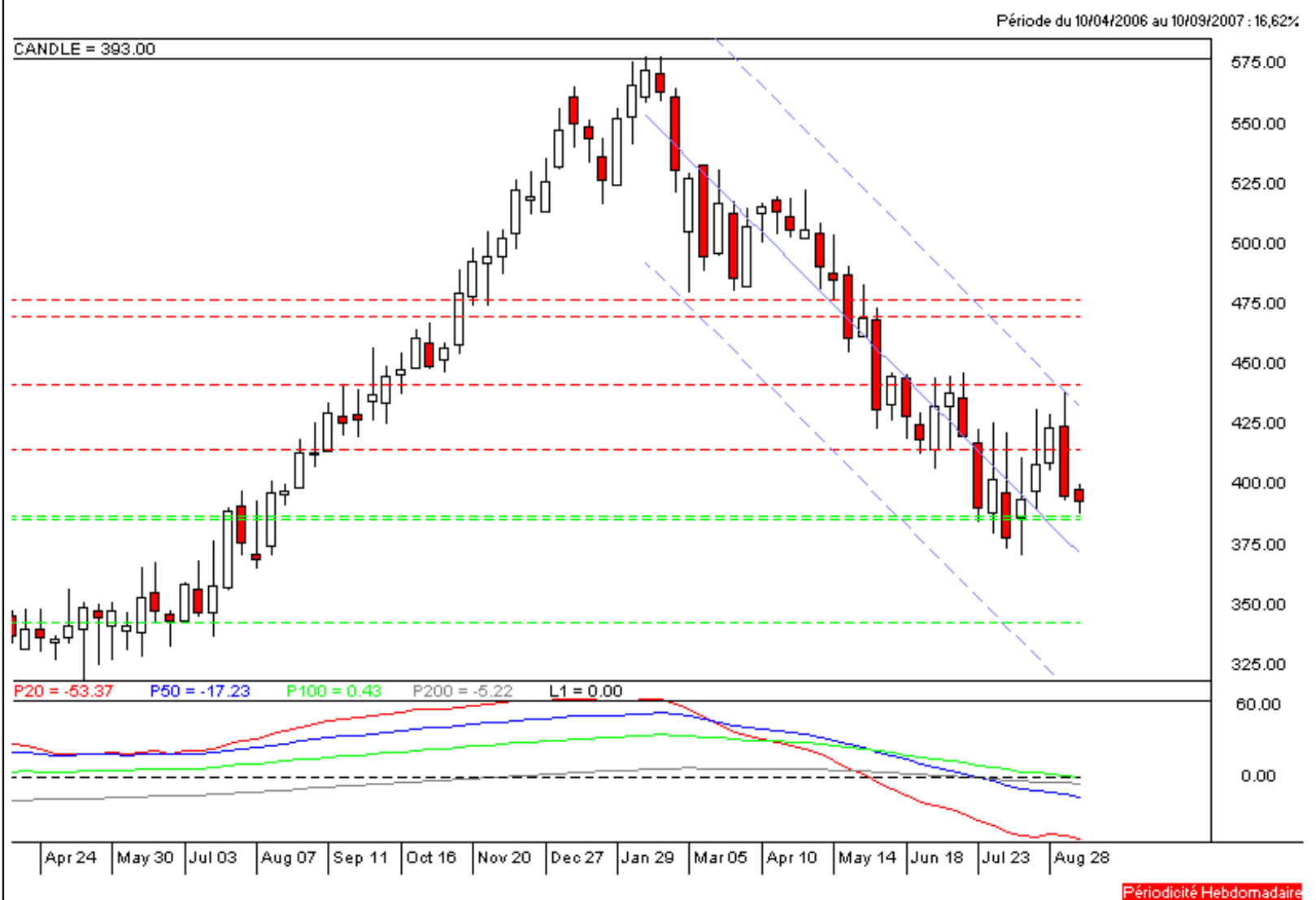

Périodicité Hebdomadaire

Moyen Terme

Court Terme

Très Court Terme

ÉTUDE : Très Court Terme
DURÉE : Moins d'1 mois
PÉRIODICITÉ : Quotidienne

Les barres de pression sont décroissantes et inscrivent l'action BRITISH AIRWAYS dans un mouvement de consolidation. La courbe de pression 20 périodes (courbe rouge) évolue au dessous de la courbe de pression 50 périodes (courbe bleue). Cette configuration vient appuyer l'hypothèse de la poursuite du mouvement. Le support situé à 394,02 a été légèrement franchi à la baisse et l'action évolue à proximité du suivant situé à 391,79. Une rupture de ce dernier pourrait accélérer le repli de l'action. A contrario, une clôture quotidienne au dessus de 394,02 invaliderait ce scénario.

Dernière période de cotations

| Date | Dernier cours | Variation | Clôture (veille) |
|------------|---------------|-----------|------------------|
| 13/09/2007 | 393,00 | -0,88% | 396,50 |
| Ouverture | + Bas | + Haut | Volume |
| 394,50 | 388,25 | 398,97 | 8 962 634 |

Périodicité Quotidienne

5 dernières périodes de cotations

| Le | Ouverture | + Haut | + Bas | Clôture | Variation | Volume |
|------------|-----------|--------|--------|---------|-----------|------------|
| 13/09/2007 | 394,50 | 398,97 | 388,25 | 393,00 | -0,88% | 8 962 634 |
| 12/09/2007 | 399,25 | 400,77 | 393,50 | 396,50 | -0,88% | 9 936 152 |
| 11/09/2007 | 399,25 | 400,50 | 392,50 | 400,00 | +2,11% | 10 960 700 |
| 10/09/2007 | 398,75 | 400,00 | 389,75 | 391,75 | -0,89% | 14 689 600 |
| 07/09/2007 | 419,50 | 421,00 | 394,00 | 395,25 | -5,44% | 27 143 400 |

Tableau de bord du titre

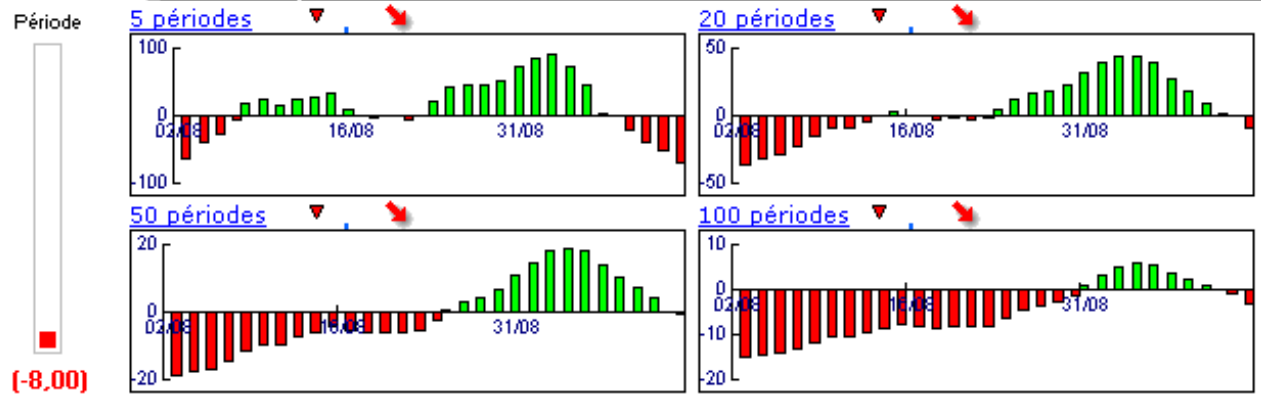

Niveaux techniques du titre

| | 5 périodes | 20 périodes | 50 périodes | 100 périodes |
|------------|-----------------|-----------------|-----------------|------------------|
| Moy. Mob. | 395,30 (-0,58%) | 408,98 (-3,91%) | 412,17 (-4,65%) | 437,82 (-10,24%) |
| Résistance | 410,03 (-4,15%) | 415,65 (-5,45%) | 417,75 (-5,92%) | 437,81 (-10,24%) |
| Support | 394,02 (-0,26%) | 391,79 (0,31%) | 387,86 (1,33%) | 387,86 (1,33%) |
| | Support N*2 | Support N*1 | Résistance N*1 | Résistance N*2 |
| Période | 389,65 (0,86%) | 393,07 (-0,02%) | 400,34 (-1,83%) | 404,19 (-2,77%) |



Avertissement : La société IsoBourse informe le lecteur que les données sont fournies uniquement à titre d'information et que les opérations sur les marchés financiers comportent des risques. Le lecteur s'engage à avoir la capacité juridique et se reconnaît seul responsable de ses actes. De ce fait, la responsabilité de la société IsoBourse, de ses dirigeants et associés ne saurait être engagée en cas d'erreurs, d'omission, d'investissement inopportun ou en cas de force majeure, d'événements indépendants de la volonté de la société.

