

Moyen Terme

Court Terme

Très Court Terme

ÉTUDE : Moyen Terme
DURÉE : Plus de 3 mois
PÉRIODICITÉ : Mensuelle

Les barres de pression sont décroissantes et inscrivent l'action BBVA dans un mouvement de consolidation.

La courbe de pression 20 périodes (courbe rouge) se dirige vers la courbe de pression 50 périodes (courbe bleue) pour la croiser à la baisse. La validation de ce croisement permet d'anticiper une accélération du mouvement. En revanche, l'échec de ce croisement et le rebond des 2 courbes pourrait ouvrir la voie vers une nouvelle phase haussière.

Le support situé à 16,42 a été franchi à la baisse et l'action pourrait poursuivre son repli vers le suivant situé à 13,03.

A contrario, une clôture mensuelle au dessus de 16,42 invaliderait ce scénario.

Dernière période de cotations

Date	Dernier cours	Variation	Clôture (veille)
03/09/2007	15,94	-5,62%	16,89
Ouverture	+ Bas	+ Haut	Volume
16,98	15,80	17,23	398 897 984

Périodicité Mensuelle

5 dernières périodes de cotations

Le	Ouverture	+ Haut	+ Bas	Clôture	Variation	Volume
03/09/2007	16,98	17,23	15,80	15,94	-5,62%	398 897 984
01/08/2007	17,71	18,27	16,37	16,89	-6,84%	896 405 824
02/07/2007	18,11	18,66	17,59	18,13	-0,38%	1 478 114 560
01/06/2007	18,75	18,88	17,58	18,20	-3,09%	1 131 669 632
02/05/2007	17,82	18,92	17,47	18,78	+6,40%	828 357 632

Tableau de bord du titre

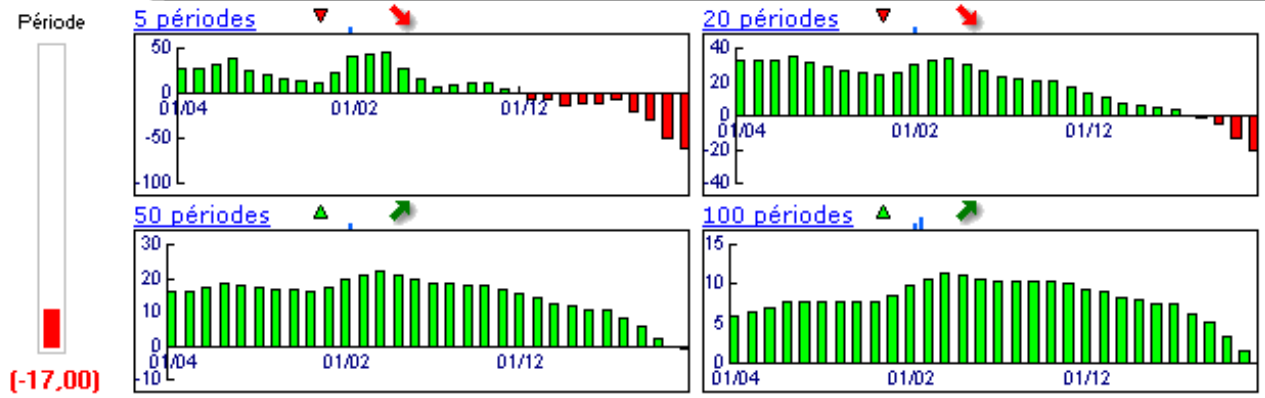

Niveaux techniques du titre

	5 périodes	20 périodes	50 périodes	100 périodes
Moy. Mob.	17,59 (-9,38%)	17,68 (-9,84%)	14,37 (10,93%)	13,66 (16,69%)
Résistance	18,14 (-12,13%)	18,19 (-12,37%)	18,19 (-12,37%)	18,16 (-12,22%)
Support	16,89 (-5,62%)	16,42 (-2,92%)	13,03 (22,33%)	12,66 (25,91%)
	Support N*2	Support N*1	Résistance N*1	Résistance N*2
Période	15,28 (4,32%)	16,09 (-0,93%)	17,99 (-11,40%)	19,08 (-16,46%)



Avertissement : La société IsoBourse informe le lecteur que les données sont fournies uniquement à titre d'information et que les opérations sur les marchés financiers comportent des risques. Le lecteur s'engage à avoir la capacité juridique et se reconnaît seul responsable de ses actes. De ce fait, la responsabilité de la société IsoBourse, de ses dirigeants et associés ne saurait être engagée en cas d'erreurs, d'omission, d'investissement inopportun ou en cas de force majeure, d'évènements indépendants de la volonté de la société.

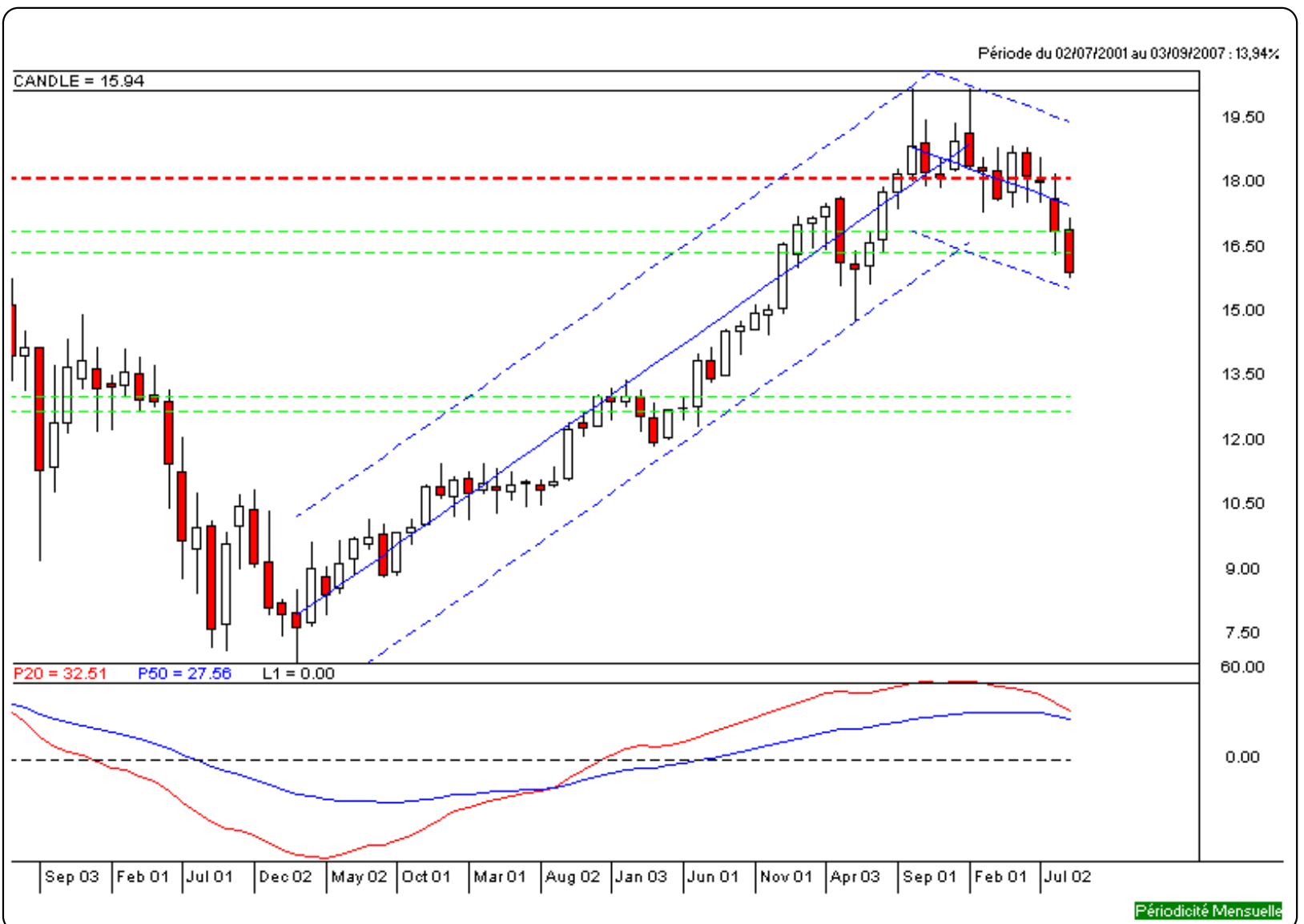

Moyen Terme

Court Terme

Très Court Terme

ÉTUDE : Court Terme
DURÉE : Entre 1 et 3 mois
PÉRIODICITÉ : Hebdomadaire

Les barres de pression sont décroissantes et inscrivent l'action BBVA dans un mouvement de consolidation.
 La courbe de pression 20 périodes (courbe rouge) évolue au dessous de la courbe de pression 50 périodes (courbe bleue). Cette configuration vient appuyer l'hypothèse de la poursuite du mouvement.
 Le support situé à 16,36 a été franchi à la baisse et l'action pourrait poursuivre son repli vers le suivant situé à 15,30.
 A contrario, une clôture hebdomadaire au dessus de 16,36 invaliderait ce scénario.

Dernière période de cotations

Date	Dernier cours	Variation	Clôture (veille)
10/09/2007	15,94	-2,57%	16,36
Ouverture	+ Bas	+ Haut	Volume
16,32	15,80	16,38	233 946 992

Périodicité Hebdomadaire

5 dernières périodes de cotations

Le	Ouverture	+ Haut	+ Bas	Clôture	Variation	Volume
10/09/2007	16,32	16,38	15,80	15,94	-2,57%	233 946 992
03/09/2007	16,98	17,23	16,31	16,36	-3,14%	164 951 008
27/08/2007	16,93	17,04	16,46	16,89	+0,42%	144 546 336
20/08/2007	17,12	17,26	16,63	16,82	-1,23%	170 564 240
13/08/2007	17,42	17,78	16,37	17,03	-1,28%	244 434 272

Tableau de bord du titre

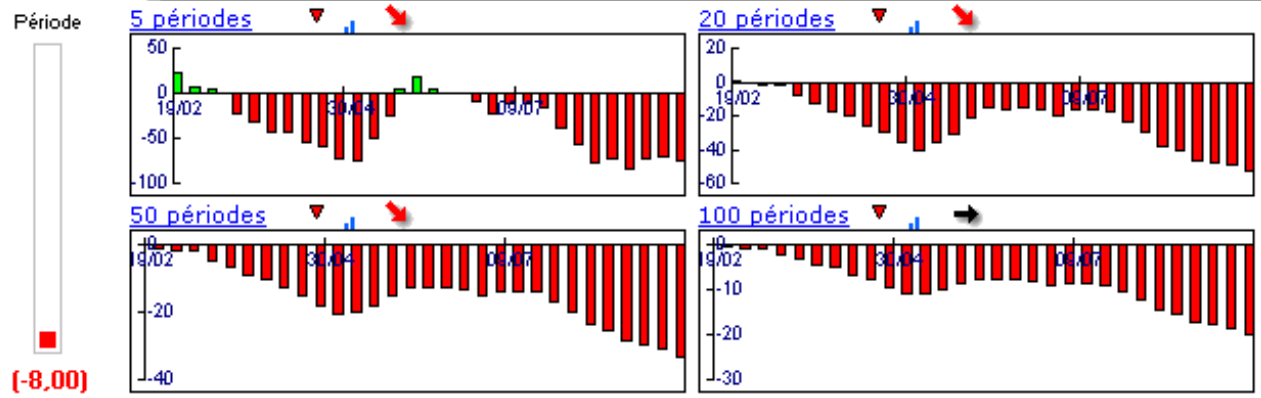

Niveaux techniques du titre

	5 périodes	20 périodes	50 périodes	100 périodes
Moy. Mob.	16,61 (-4,03%)	17,80 (-10,45%)	18,36 (-13,18%)	17,33 (-8,02%)
Résistance	17,02 (-6,35%)	17,99 (-11,40%)	18,40 (-13,37%)	18,05 (-11,69%)
Support	16,36 (-2,57%)	16,36 (-2,57%)	16,36 (-2,57%)	15,30 (4,18%)
	Support N*2	Support N*1	Résistance N*1	Résistance N*2
Période	15,71 (1,46%)	16,03 (-0,56%)	16,95 (-5,96%)	17,55 (-9,17%)



Avertissement : La société IsoBourse informe le lecteur que les données sont fournies uniquement à titre d'information et que les opérations sur les marchés financiers comportent des risques. Le lecteur s'engage à avoir la capacité juridique et se reconnaît seul responsable de ses actes. De ce fait, la responsabilité de la société IsoBourse, de ses dirigeants et associés ne saurait être engagée en cas d'erreurs, d'omission, d'investissement inopportun ou en cas de force majeure, d'événements indépendants de la volonté de la société.



Périodicité Hebdomadaire

Moyen Terme

Court Terme

Très Court Terme

ÉTUDE : Très Court Terme
DURÉE : Moins d'1 mois
PÉRIODICITÉ : Quotidienne

Les barres de pression sont décroissantes et inscrivent l'action BBVA dans un mouvement de consolidation.
 La courbe de pression 20 périodes (courbe rouge) évolue au dessous de la courbe de pression 50 périodes (courbe bleue). Cette configuration vient appuyer l'hypothèse de la poursuite du mouvement.
 Le support situé à 16,01 a été légèrement franchi à la baisse mais la rupture doit être validée pour envisager le repli de l'action.
 A contrario, une clôture quotidienne au dessus de 16,01 invaliderait ce scénario.

Dernière période de cotations

Date	Dernier cours	Variation	Clôture (veille)
14/09/2007	15,94	-1,67%	16,21
Ouverture	+ Bas	+ Haut	Volume
16,09	15,80	16,11	64 957 488

Périodicité Quotidienne

5 dernières périodes de cotations

Le	Ouverture	+ Haut	+ Bas	Clôture	Variation	Volume
14/09/2007	16,09	16,11	15,80	15,94	-1.67%	64 957 488
13/09/2007	16,11	16,22	15,91	16,21	-0.06%	50 296 900
12/09/2007	16,30	16,38	16,01	16,22	-0.80%	38 413 200
11/09/2007	16,10	16,35	15,94	16,35	+2.12%	31 894 300
10/09/2007	16,32	16,36	16,01	16,01	-2.14%	48 385 100

Tableau de bord du titre

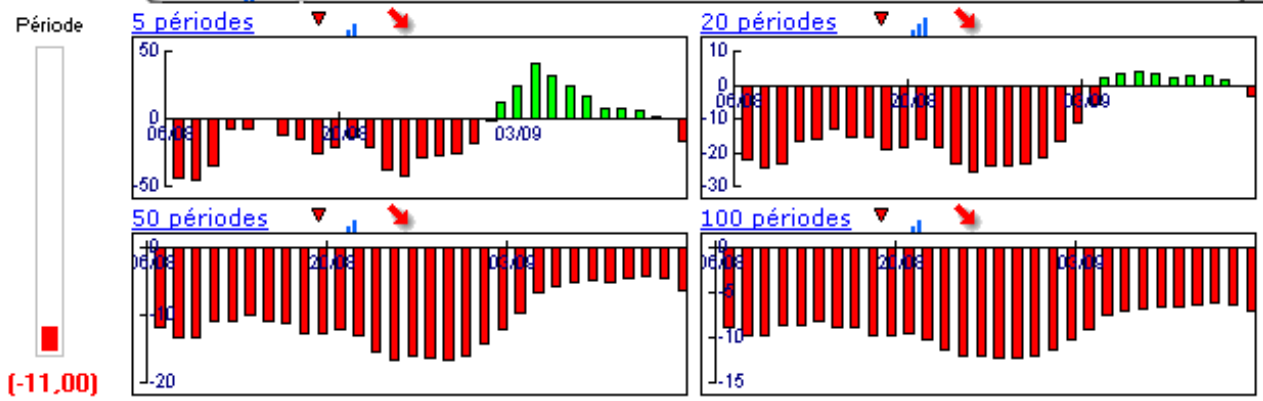

Niveaux techniques du titre

	5 périodes	20 périodes	50 périodes	100 périodes
Moy. Mob.	16,15 (-1,30%)	16,65 (-4,26%)	17,38 (-8,29%)	17,85 (-10,70%)
Résistance	16,31 (-2,27%)	16,76 (-4,89%)	17,64 (-9,64%)	17,97 (-11,30%)
Support	16,01 (-0,44%)	16,01 (-0,44%)	16,01 (-0,44%)	16,01 (-0,44%)
	Support N*2	Support N*1	Résistance N*1	Résistance N*2
Période	15,80 (0,89%)	16,00 (-0,38%)	16,31 (-2,27%)	16,42 (-2,92%)



Avertissement : La société IsoBourse informe le lecteur que les données sont fournies uniquement à titre d'information et que les opérations sur les marchés financiers comportent des risques. Le lecteur s'engage à avoir la capacité juridique et se reconnaît seul responsable de ses actes. De ce fait, la responsabilité de la société IsoBourse, de ses dirigeants et associés ne saurait être engagée en cas d'erreurs, d'omission, d'investissement inopportun ou en cas de force majeure, d'évènements indépendants de la volonté de la société.

