

Moyen Terme

Court Terme

Très Court Terme

ÉTUDE : Moyen Terme
DURÉE : Plus de 3 mois
PÉRIODICITÉ : Mensuelle

Des divergences sont constatées et ne permettent pas de définir une orientation précise de l'action VALEO. Toutefois, la pression période positive pourrait engager l'action dans un retournement haussier. La courbe de pression 20 périodes (courbe rouge) évolue au dessus de la courbe de pression 50 périodes (courbe bleue) et vient appuyer cette hypothèse. L'action évolue entre le support situé à 35,57 et la résistance située à 39,71. Seul un franchissement de l'une ou l'autre de ces bornes permettrait de clarifier la tendance.

Dernière période de cotations

Date	Dernier cours	Variation	Clôture (veille)
03/09/2007	37,95	6,69%	35,57
Ouverture	+ Bas	+ Haut	Volume
35,84	33,48	38,48	9 347 399

Périodicité Mensuelle

5 dernières périodes de cotations

Le	Ouverture	+ Haut	+ Bas	Clôture	Variation	Volume
03/09/2007	35,84	38,48	33,48	37,95	+6,69%	9 347 399
01/08/2007	37,20	38,12	33,49	35,57	-6,35%	15 607 468
02/07/2007	39,75	40,85	35,70	37,98	-4,60%	13 239 571
01/06/2007	41,79	42,34	38,50	39,81	-5,95%	14 496 984
02/05/2007	42,04	42,68	38,56	42,33	+0,00%	16 616 025

Tableau de bord du titre

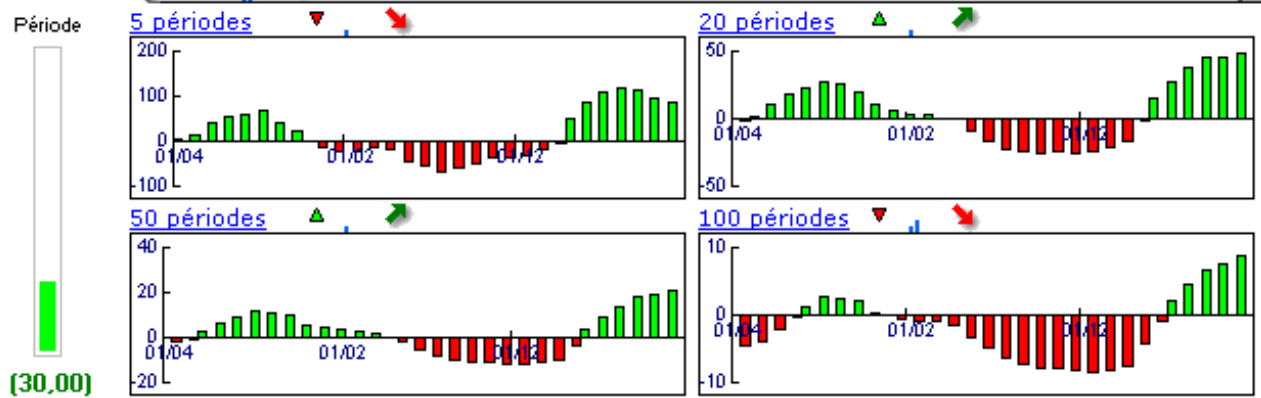

Niveaux techniques du titre

	5 périodes	20 périodes	50 périodes	100 périodes
Moy. Mob.	38,73 (-2,01%)	34,42 (10,26%)	33,62 (12,88%)	40,83 (-7,05%)
Résistance	40,78 (-6,94%)	41,01 (-7,46%)	39,71 (-4,43%)	49,44 (-23,24%)
Support	35,57 (6,69%)	30,91 (22,78%)	32,07 (18,33%)	31,42 (20,78%)
	Support N*2	Support N*1	Résistance N*1	Résistance N*2
Période	31,10 (22,03%)	33,34 (13,83%)	37,97 (-0,05%)	40,36 (-5,97%)



Avertissement : La société IsoBourse informe le lecteur que les données sont fournies uniquement à titre d'information et que les opérations sur les marchés financiers comportent des risques. Le lecteur s'engage à avoir la capacité juridique et se reconnaît seul responsable de ses actes. De ce fait, la responsabilité de la société IsoBourse, de ses dirigeants et associés ne saurait être engagée en cas d'erreurs, d'omission, d'investissement inopportun ou en cas de force majeure, d'évènements indépendants de la volonté de la société.

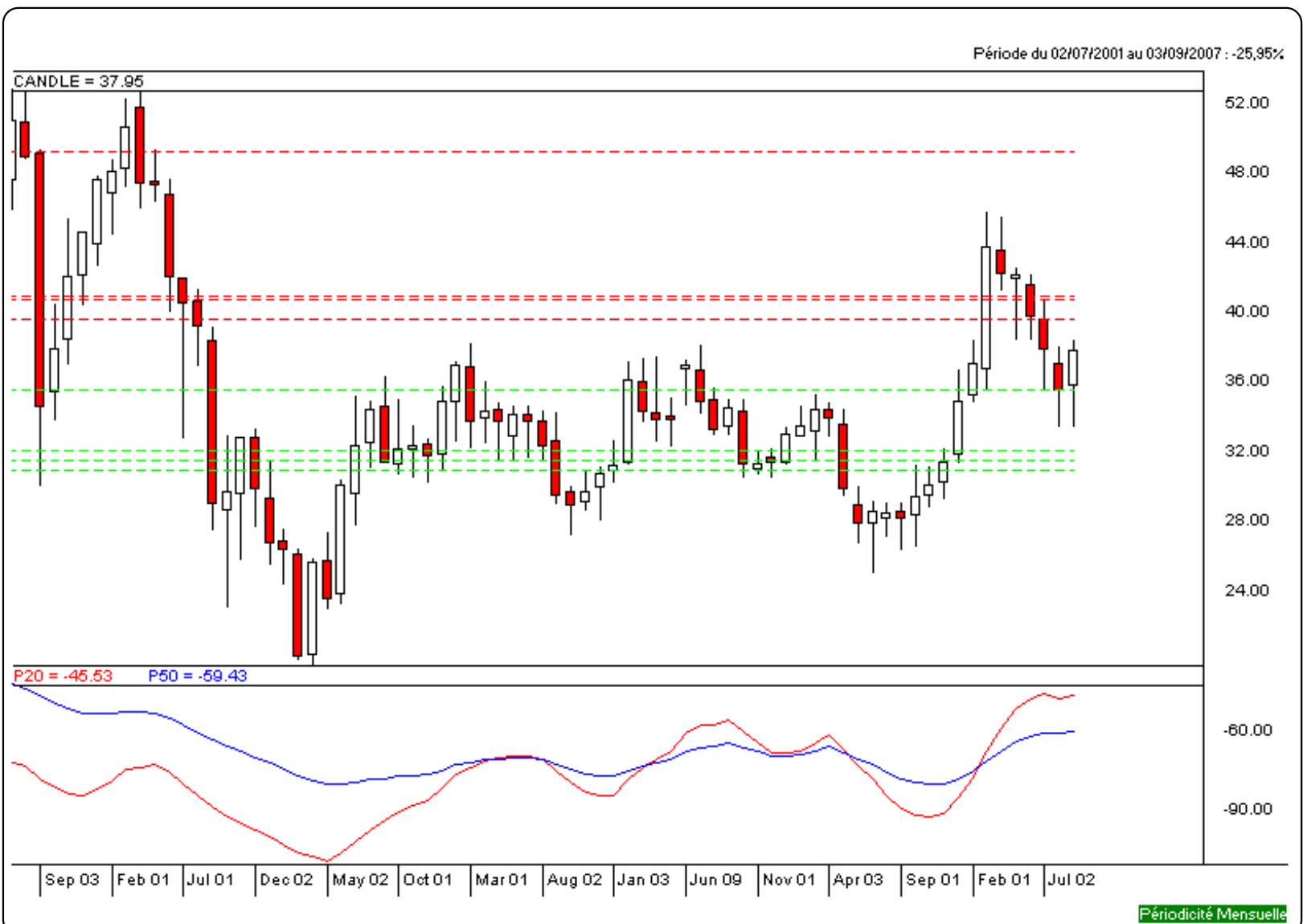

Moyen Terme

Court Terme

Très Court Terme

ÉTUDE : Court Terme
DURÉE : Entre 1 et 3 mois
PÉRIODICITÉ : Hebdomadaire

Les barres de pression sont croissantes et inscrivent l'action VALEO dans un mouvement haussier. Dans ce contexte, la pression période positive vient renforcer cette orientation. La résistance située à 37,23 a été franchie à la hausse et l'action pourrait poursuivre sa progression vers la suivante située à 39,98. A contrario, une clôture hebdomadaire au dessous de 37,23 invaliderait ce scénario.

Dernière période de cotations

Date	Dernier cours	Variation	Clôture (veille)
24/09/2007	37,95	1,93%	37,23
Ouverture	+ Bas	+ Haut	Volume
37,22	37,22	38,48	1 198 677

Périodicité Hebdomadaire

5 dernières périodes de cotations

Le	Ouverture	+ Haut	+ Bas	Clôture	Variation	Volume
24/09/2007	37,22	38,48	37,22	37,95	+1.93%	1 198 677
17/09/2007	36,51	38,08	34,82	37,23	+1.11%	2 875 300
10/09/2007	34,17	37,30	33,48	36,82	+7.85%	3 112 094
03/09/2007	35,84	37,28	34,00	34,14	-4.02%	2 161 328
27/08/2007	36,05	36,28	34,20	35,57	-0.08%	1 875 829

Tableau de bord du titre

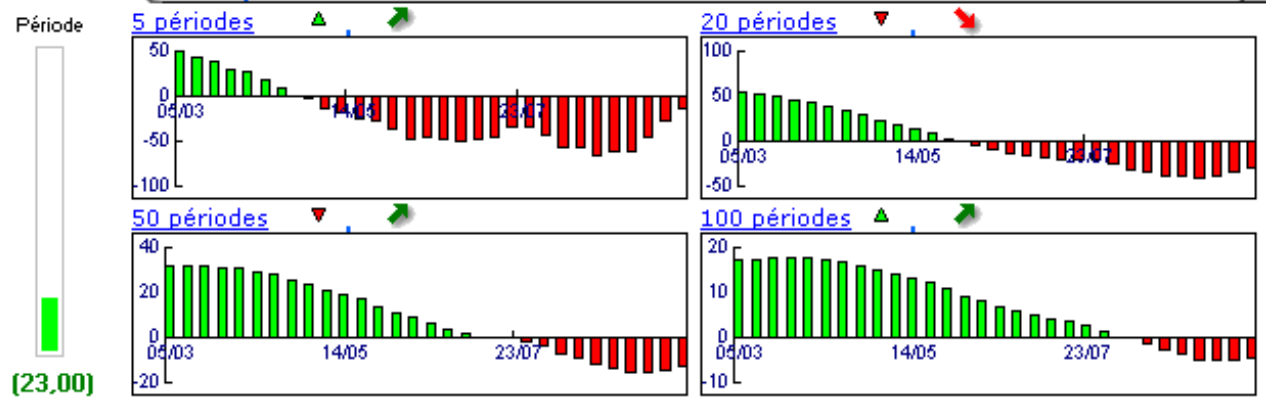

Niveaux techniques du titre

	5 périodes	20 périodes	50 périodes	100 périodes
Moy. Mob.	36,34 (4,43%)	38,37 (-1,09%)	36,85 (2,99%)	33,76 (12,41%)
Résistance	37,23 (1,93%)	39,98 (-5,08%)	40,96 (-7,35%)	40,96 (-7,35%)
Support	35,66 (6,42%)	35,64 (6,48%)	32,59 (16,45%)	31,28 (21,32%)
	Support N*2	Support N*1	Résistance N*1	Résistance N*2
Période	33,45 (13,45%)	35,34 (7,39%)	38,60 (-1,68%)	39,97 (-5,05%)



Avertissement : La société IsoBourse informe le lecteur que les données sont fournies uniquement à titre d'information et que les opérations sur les marchés financiers comportent des risques. Le lecteur s'engage à avoir la capacité juridique et se reconnaît seul responsable de ses actes. De ce fait, la responsabilité de la société IsoBourse, de ses dirigeants et associés ne saurait être engagée en cas d'erreurs, d'omission, d'investissement inopportun ou en cas de force majeure, d'évènements indépendants de la volonté de la société.

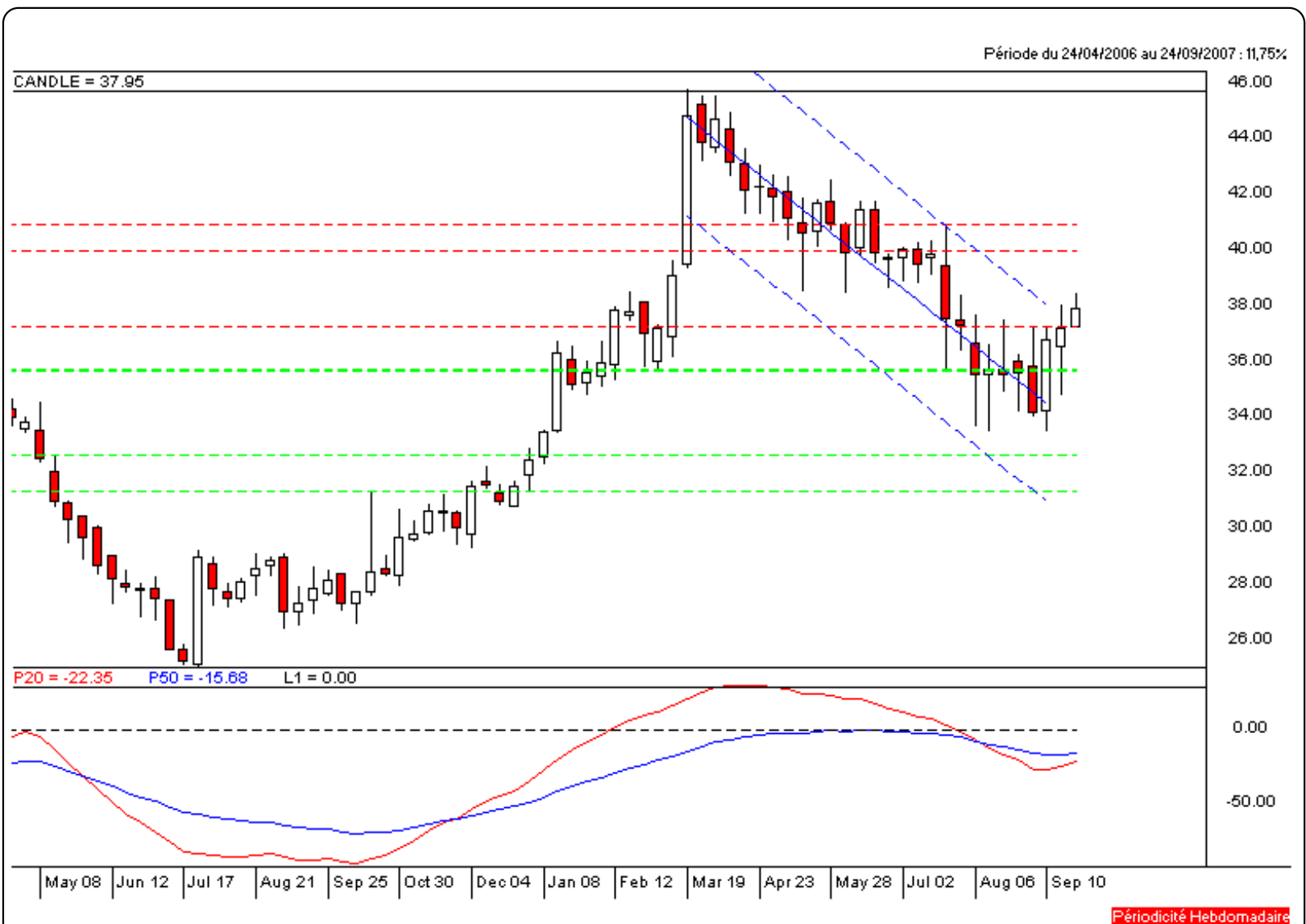

Moyen Terme

Court Terme

Très Court Terme

ÉTUDE : Très Court Terme
DURÉE : Moins d'1 mois
PÉRIODICITÉ : Quotidienne

Les barres de pression sont croissantes et inscrivent l'action VALEO dans un mouvement haussier.

La courbe de pression 20 périodes (courbe rouge) évolue au dessus de la courbe de pression 50 périodes (courbe bleue). Cette configuration vient appuyer l'hypothèse de la poursuite du mouvement.

L'action évolue à proximité de la résistance située à 38,03.

Une cassure à la hausse de cette dernière est un scénario probable.

A contrario, celui-ci serait invalidé en cas de clôture quotidienne au dessous de 36,66.

Dernière période de cotations

Date	Dernier cours	Variation	Clôture (veille)
25/09/2007	37,95	-0,21%	38,03
Ouverture	+ Bas	+ Haut	Volume
37,86	37,58	38,45	649 677

Périodicité Quotidienne

5 dernières périodes de cotations

Le	Ouverture	+ Haut	+ Bas	Clôture	Variation	Volume
25/09/2007	37,86	38,45	37,58	37,95	-0,21%	649 677
24/09/2007	37,22	38,48	37,22	38,03	+2,15%	549 000
21/09/2007	36,36	38,08	36,05	37,23	+2,36%	801 800
20/09/2007	36,87	36,87	36,01	36,37	-1,03%	380 800
19/09/2007	36,74	37,11	36,53	36,75	+1,94%	598 800

Tableau de bord du titre

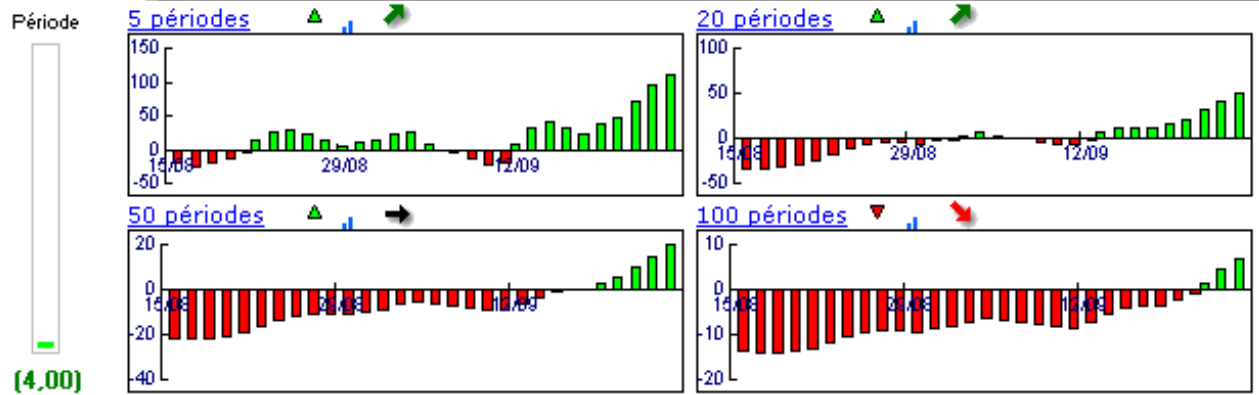

Niveaux techniques du titre

	5 périodes	20 périodes	50 périodes	100 périodes
Moy. Mob.	37,27 (1,82%)	35,93 (5,62%)	36,60 (3,69%)	38,48 (-1,38%)
Résistance	38,03 (-0,21%)	38,03 (-0,21%)	39,96 (-5,03%)	40,40 (-6,06%)
Support	36,66 (3,52%)	35,77 (6,09%)	36,18 (4,89%)	36,18 (4,89%)
	Support N*2	Support N*1	Résistance N*1	Résistance N*2
Période	36,65 (3,55%)	37,34 (1,63%)	38,60 (-1,68%)	39,17 (-3,11%)



Avertissement : La société IsoBourse informe le lecteur que les données sont fournies uniquement à titre d'information et que les opérations sur les marchés financiers comportent des risques. Le lecteur s'engage à avoir la capacité juridique et se reconnaît seul responsable de ses actes. De ce fait, la responsabilité de la société IsoBourse, de ses dirigeants et associés ne saurait être engagée en cas d'erreurs, d'omission, d'investissement inopportun ou en cas de force majeure, d'évènements indépendants de la volonté de la société.

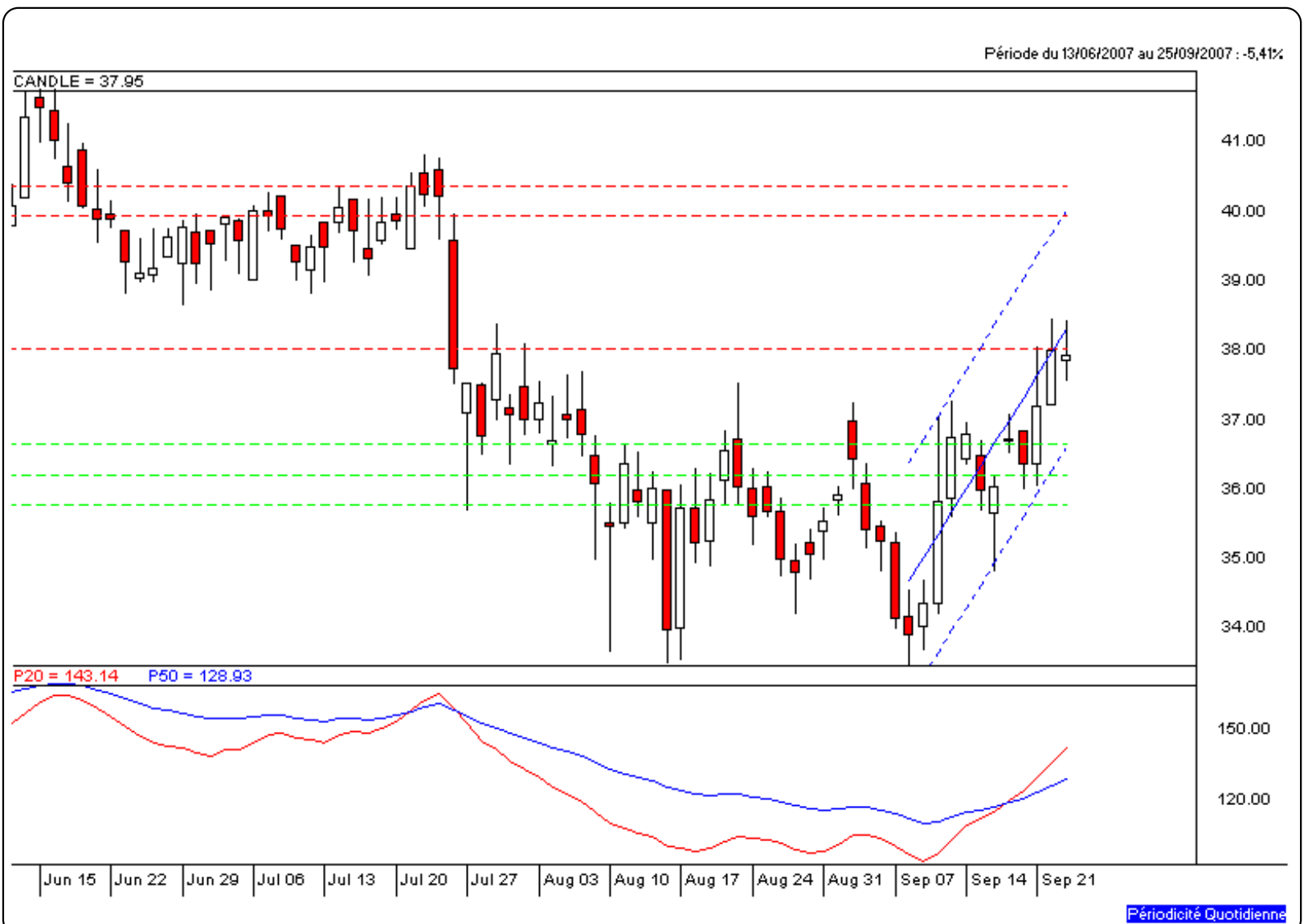

Périodicité Quotidienne