

Moyen Terme

Court Terme

Très Court Terme

**ÉTUDE : Moyen Terme**     
**DURÉE : Plus de 3 mois**  
**PÉRIODICITÉ : Mensuelle**

Les barres de pression sont décroissantes et inscrivent l'action CIMENTS FRANCAIS dans un mouvement de consolidation. Dans ce contexte, la présence d'une impulsion baissière vient renforcer cette orientation.

La courbe de pression 20 périodes (courbe rouge) se dirige vers la courbe de pression 50 périodes (courbe bleue) pour la croiser à la baisse. La validation de ce croisement permet d'anticiper une accélération du mouvement. En revanche, l'échec de ce croisement et le rebond des 2 courbes pourrait ouvrir la voie vers une nouvelle phase haussière.

Le support situé à 130,18 a été franchi à la baisse et l'action pourrait poursuivre son repli vers le suivant situé à 93,56.

A contrario, une clôture mensuelle au dessus de 130,18 invaliderait ce scénario.

Dernière période de cotations

Date	Dernier cours	Variation	Clôture (veille)
03/09/2007	121,52	-20,48%	152,82
Ouverture	+ Bas	+ Haut	Volume
155,51	121,09	155,51	1 479 195

Périodicité Mensuelle

5 dernières périodes de cotations

Le	Ouverture	+ Haut	+ Bas	Clôture	Variation	Volume
03/09/2007	155,51	155,51	121,09	121,52	-20,48%	1 479 195
01/08/2007	162,75	168,00	135,00	152,82	-9,04%	2 141 500
02/07/2007	171,00	177,70	160,03	168,00	-1,48%	860 283
01/06/2007	176,30	179,40	166,45	170,53	-3,27%	858 386
02/05/2007	168,99	177,90	160,02	176,30	+5,69%	1 053 518

Tableau de bord du titre

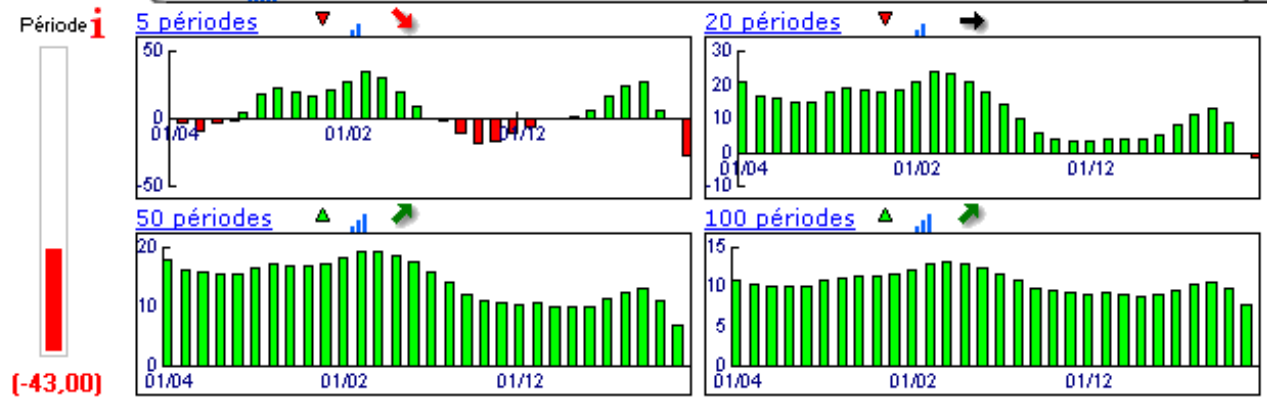

Niveaux techniques du titre

	5 périodes	20 périodes	50 périodes	100 périodes
Moy. Mob.	157,83 (-23,01%)	144,25 (-15,76%)	101,28 (19,98%)	76,90 (58,02%)
Résistance	170,75 (-28,83%)	166,21 (-26,89%)	166,21 (-26,89%)	166,21 (-26,89%)
Support	152,82 (-20,48%)	130,18 (-6,65%)	93,56 (29,88%)	72,91 (66,67%)
	Support N*2	Support N*1	Résistance N*1	Résistance N*2
Période	118,94 (2,17%)	135,88 (-10,57%)	168,88 (-28,04%)	184,94 (-34,29%)



**Avertissement :** La société IsoBourse informe le lecteur que les données sont fournies uniquement à titre d'information et que les opérations sur les marchés financiers comportent des risques. Le lecteur s'engage à avoir la capacité juridique et se reconnaît seul responsable de ses actes. De ce fait, la responsabilité de la société IsoBourse, de ses dirigeants et associés ne saurait être engagée en cas d'erreurs, d'omission, d'investissement inopportun ou en cas de force majeure, d'évènements indépendants de la volonté de la société.

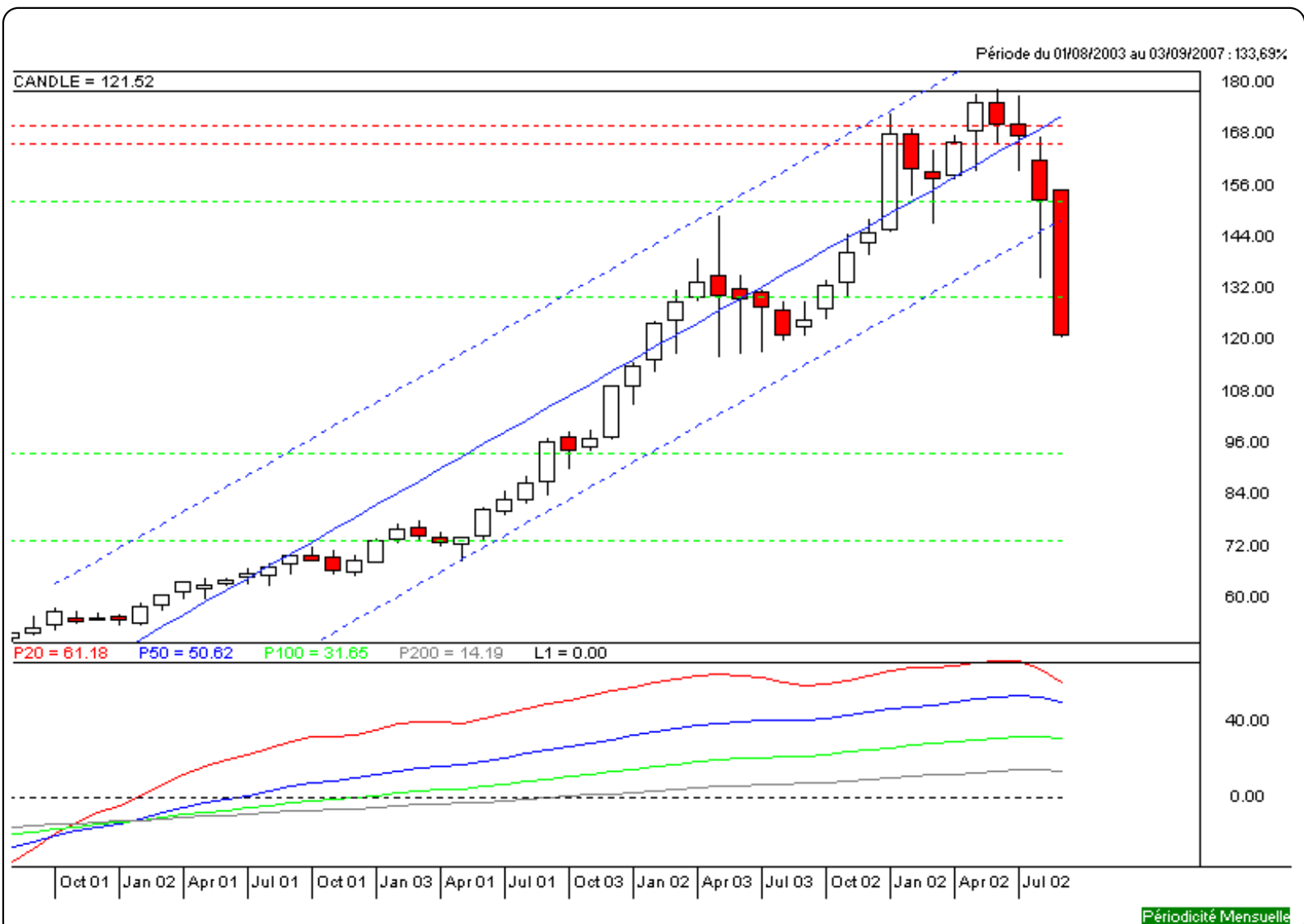

Moyen Terme

Court Terme

Très Court Terme

**ÉTUDE : Court Terme**     
**DURÉE : Entre 1 et 3 mois**  
**PÉRIODICITÉ : Hebdomadaire**

Les barres de pression sont divergentes mais l'action CIMENTS FRANCAIS reste toutefois inscrite dans un mouvement de consolidation.  
 La courbe de pression 20 périodes (courbe rouge) évolue au dessous de la courbe de pression 50 périodes (courbe bleue). Cette configuration vient appuyer l'hypothèse de la poursuite du mouvement.  
 Le support situé à 129,39 a été franchi à la baisse et l'action pourrait poursuivre son repli vers le suivant situé à 117,61.  
 A contrario, une clôture hebdomadaire au dessus de 129,39 invaliderait ce scénario.

Dernière période de cotations

Date	Dernier cours	Variation	Clôture (veille)
24/09/2007	121,52	-6,08%	129,39
Ouverture	+ Bas	+ Haut	Volume
129,50	121,09	129,50	313 584

Périodicité Hebdomadaire

5 dernières périodes de cotations

Le	Ouverture	+ Haut	+ Bas	Clôture	Variation	Volume
24/09/2007	129,50	129,50	121,09	121,52	-6,08%	313 584
17/09/2007	132,50	133,90	128,20	129,39	-3,97%	363 900
10/09/2007	143,50	143,50	132,59	134,74	-3,94%	433 870
03/09/2007	155,51	155,51	140,21	140,27	-8,21%	367 841
27/08/2007	147,91	153,52	147,50	152,82	+3,43%	324 550

Tableau de bord du titre

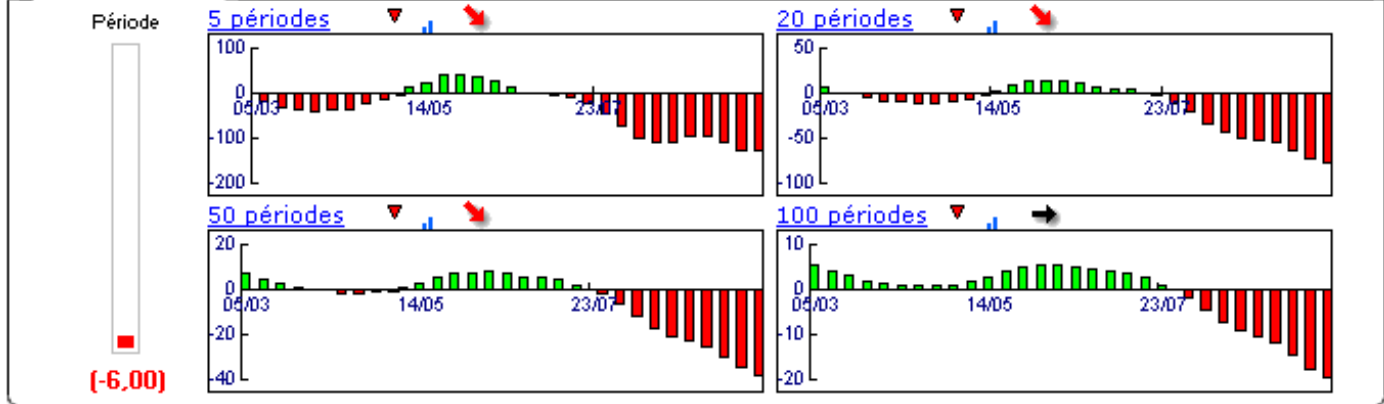

Niveaux techniques du titre

	5 périodes	20 périodes	50 périodes	100 périodes
Moy. Mob.	135,75 (-10,48%)	157,60 (-22,89%)	155,20 (-21,70%)	138,13 (-12,02%)
Résistance	143,13 (-15,10%)	156,21 (-22,21%)	155,49 (-21,85%)	152,80 (-20,47%)
Support	129,39 (-6,08%)	129,39 (-6,08%)	129,39 (-6,08%)	117,61 (3,32%)
	Support N*2	Support N*1	Résistance N*1	Résistance N*2
Période	124,80 (-2,63%)	127,10 (-4,39%)	132,80 (-8,49%)	136,20 (-10,78%)



**Avertissement :** La société IsoBourse informe le lecteur que les données sont fournies uniquement à titre d'information et que les opérations sur les marchés financiers comportent des risques. Le lecteur s'engage à avoir la capacité juridique et se reconnaît seul responsable de ses actes. De ce fait, la responsabilité de la société IsoBourse, de ses dirigeants et associés ne saurait être engagée en cas d'erreurs, d'omission, d'investissement inopportun ou en cas de force majeure, d'évènements indépendants de la volonté de la société.

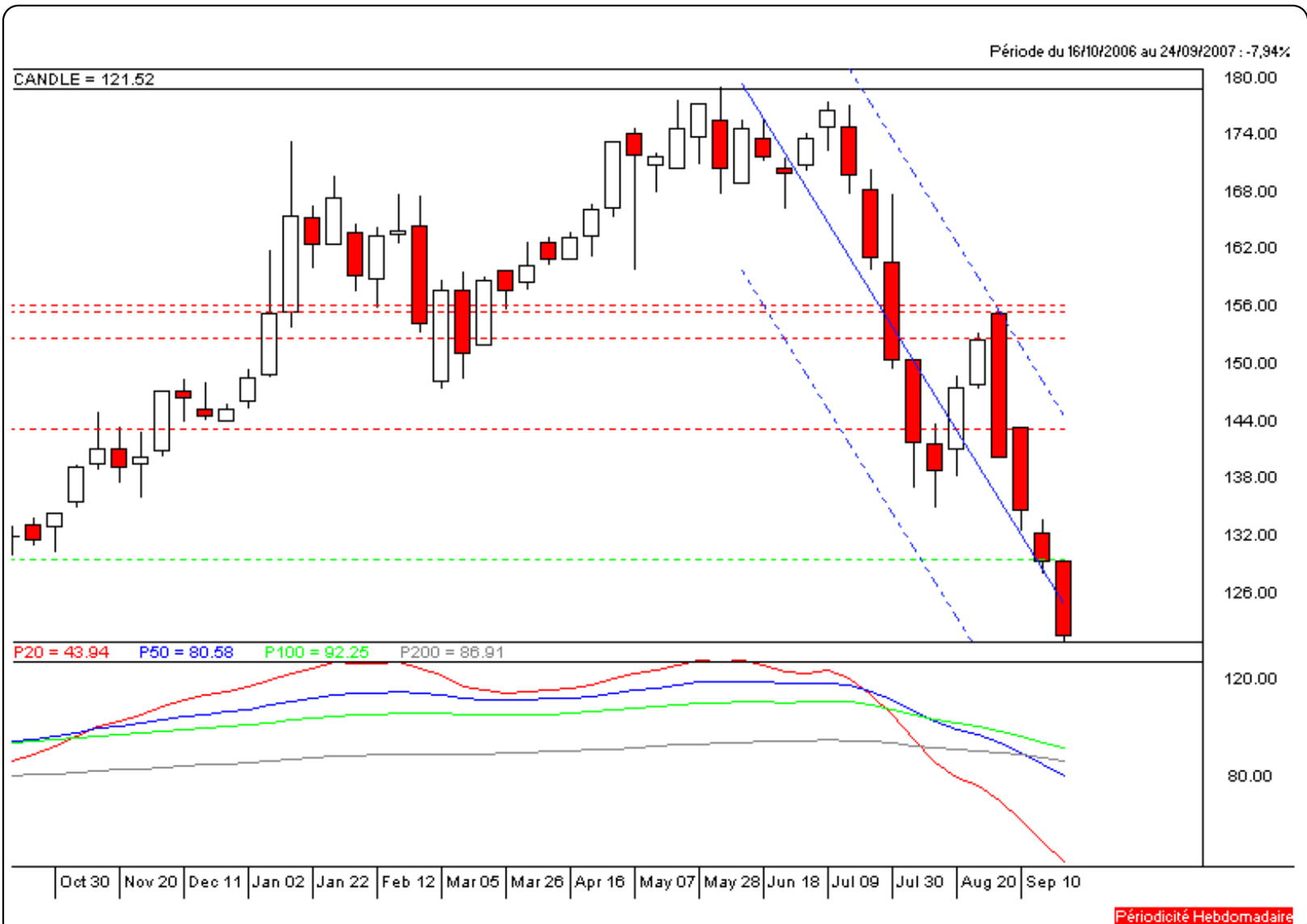

Moyen Terme

Court Terme

Très Court Terme

**ÉTUDE : Très Court Terme**     
**DURÉE : Moins d'1 mois**  
**PÉRIODICITÉ : Quotidienne**

Les barres de pression sont divergentes mais l'action CIMENTS FRANCAIS reste toutefois inscrite dans un mouvement de consolidation.  
 La courbe de pression 20 périodes (courbe rouge) évolue au dessous de la courbe de pression 50 périodes (courbe bleue). Cette configuration vient appuyer l'hypothèse de la poursuite du mouvement.  
 Le support situé à 121,81 a été légèrement franchi à la baisse mais la rupture doit être validée pour envisager le repli de l'action.  
 A contrario, une clôture quotidienne au dessus de 121,81 invaliderait ce scénario.

Dernière période de cotations

Date	Dernier cours	Variation	Clôture (veille)
26/09/2007	121,52	-0,24%	121,81
Ouverture	+ Bas	+ Haut	Volume
122,00	121,09	124,08	105 684

Périodicité Quotidienne

5 dernières périodes de cotations

Le	Ouverture	+ Haut	+ Bas	Clôture	Variation	Volume
26/09/2007	122,00	124,08	121,09	121,52	-0,24%	105 684
25/09/2007	125,01	125,65	121,10	121,81	-2,31%	96 100
24/09/2007	129,50	129,50	124,66	124,69	-3,63%	111 800
21/09/2007	129,60	131,50	128,20	129,39	-0,20%	63 000
20/09/2007	132,00	132,00	129,65	129,65	-1,47%	28 100

Tableau de bord du titre

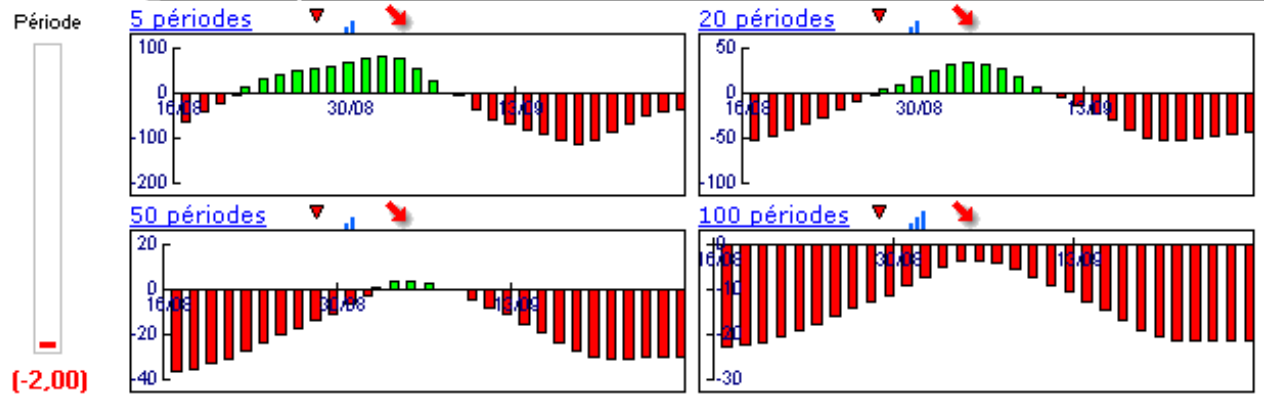

Niveaux techniques du titre

	5 périodes	20 périodes	50 périodes	100 périodes
Moy. Mob.	125,41 (-3,10%)	137,25 (-11,46%)	146,02 (-16,78%)	159,60 (-23,86%)
Résistance	128,37 (-5,34%)	138,51 (-12,27%)	144,73 (-16,04%)	154,42 (-21,31%)
Support	121,81 (-0,24%)	121,81 (-0,24%)	121,81 (-0,24%)	121,81 (-0,24%)
	Support N*2	Support N*1	Résistance N*1	Résistance N*2
Période	118,30 (2,72%)	120,05 (1,22%)	124,60 (-2,47%)	127,40 (-4,62%)



**Avertissement :** La société IsoBourse informe le lecteur que les données sont fournies uniquement à titre d'information et que les opérations sur les marchés financiers comportent des risques. Le lecteur s'engage à avoir la capacité juridique et se reconnaît seul responsable de ses actes. De ce fait, la responsabilité de la société IsoBourse, de ses dirigeants et associés ne saurait être engagée en cas d'erreurs, d'omission, d'investissement inopportun ou en cas de force majeure, d'évènements indépendants de la volonté de la société.

