

Moyen Terme

Court Terme

Très Court Terme

**ÉTUDE : Moyen Terme**  
**DURÉE : Plus de 3 mois**  
**PÉRIODICITÉ : Mensuelle**

Les barres de pression sont décroissantes et inscrivent l'action CLUB MEDITERRANEE dans un mouvement de consolidation.

Dans ce contexte, la présence d'une impulsion baissière vient renforcer cette orientation.

Le support situé à 48,05 a été franchi à la baisse et l'action pourrait poursuivre son repli vers le suivant situé à 44,19.

A contrario, une clôture mensuelle au dessus de 52,58 invaliderait ce scénario.

Dernière période de cotations

Date	Dernier cours	Variation	Clôture (veille)
03/09/2007	45,50	-9,90%	50,50
Ouverture	+ Bas	+ Haut	Volume
50,99	45,00	52,99	1 081 870

Périodicité Mensuelle

5 dernières périodes de cotations

Le	Ouverture	+ Haut	+ Bas	Clôture	Variation	Volume
03/09/2007	50,99	52,99	45,00	45,50	-9,90%	1 081 870
01/08/2007	52,55	52,55	48,25	50,50	-3,85%	674 122
02/07/2007	52,20	56,11	51,00	52,52	-0,15%	1 014 443
01/06/2007	49,99	54,40	45,40	52,60	+5,73%	3 279 980
02/05/2007	46,95	49,95	46,95	49,75	+5,85%	703 706

Tableau de bord du titre

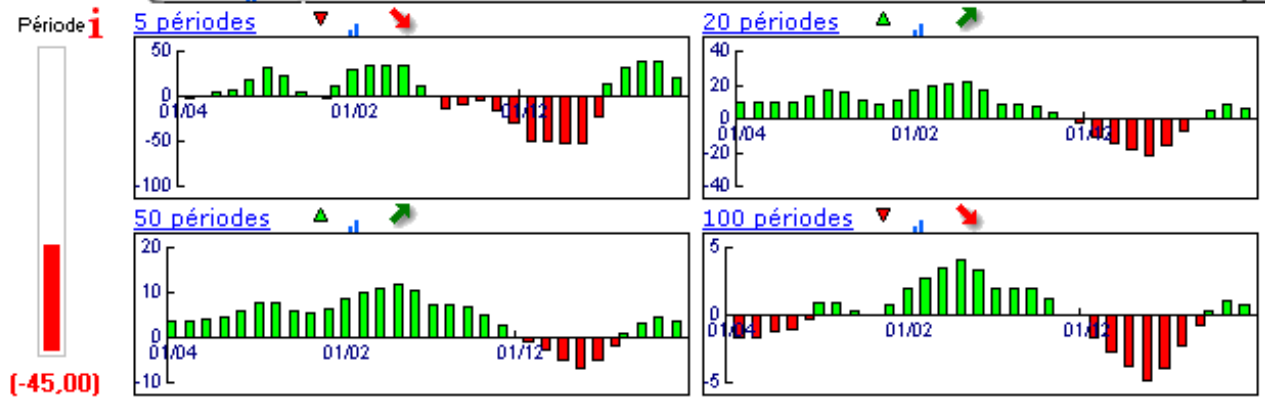

Niveaux techniques du titre

	5 périodes	20 périodes	50 périodes	100 périodes
Moy. Mob.	50,17 (-9,31%)	44,84 (1,47%)	39,73 (14,52%)	54,93 (-17,17%)
Résistance	52,58 (-13,47%)	52,58 (-13,47%)	52,58 (-13,47%)	93,63 (-51,40%)
Support	48,05 (-5,31%)	44,19 (2,96%)	37,75 (20,53%)	35,17 (29,37%)
	Support N*2	Support N*1	Résistance N*1	Résistance N*2
Période	46,13 (-1,37%)	48,31 (-5,82%)	52,61 (-13,51%)	54,73 (-16,86%)



**Avertissement :** La société IsoBourse informe le lecteur que les données sont fournies uniquement à titre d'information et que les opérations sur les marchés financiers comportent des risques. Le lecteur s'engage à avoir la capacité juridique et se reconnaît seul responsable de ses actes. De ce fait, la responsabilité de la société IsoBourse, de ses dirigeants et associés ne saurait être engagée en cas d'erreurs, d'omission, d'investissement inopportun ou en cas de force majeure, d'évènements indépendants de la volonté de la société.

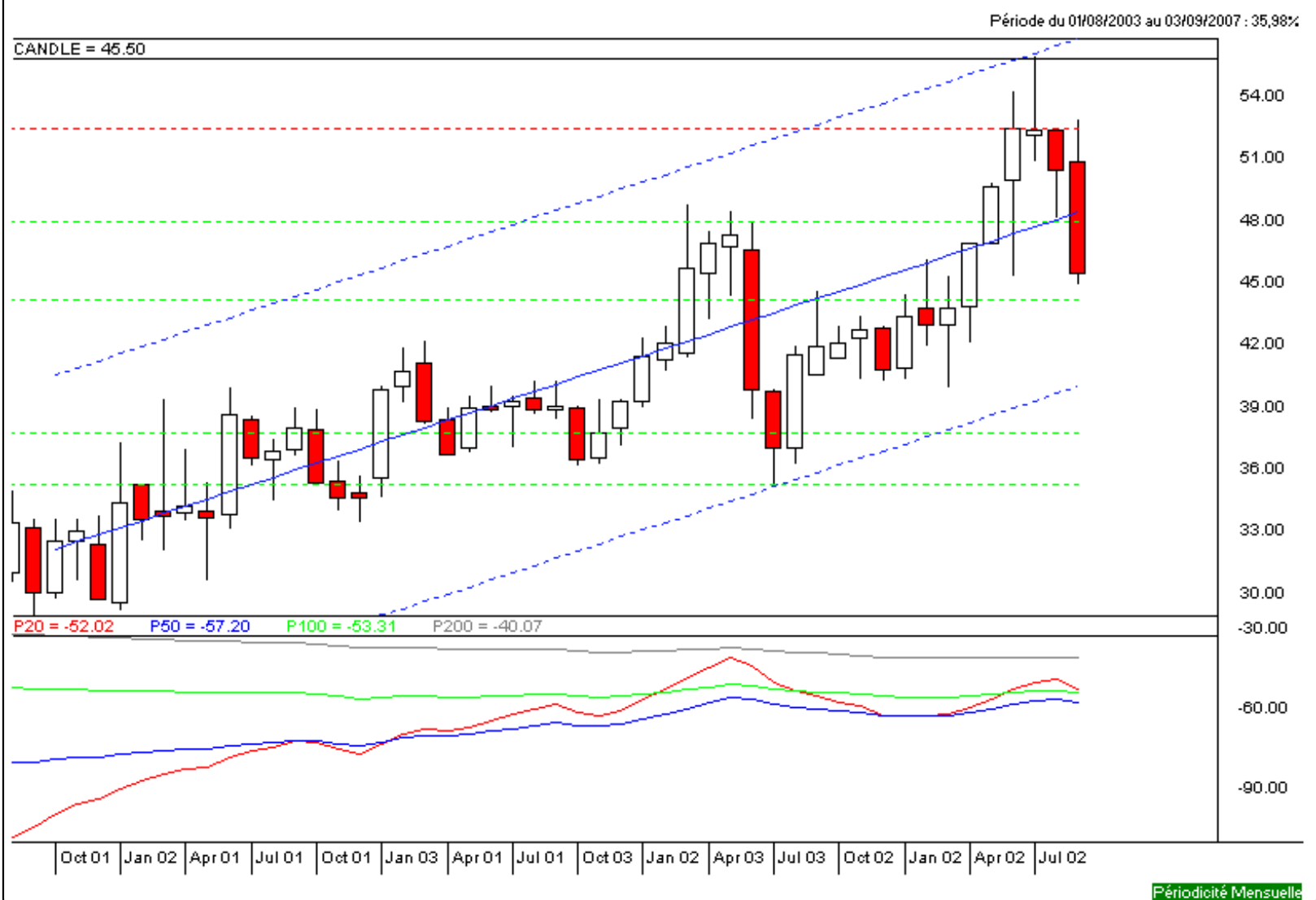

Moyen Terme

Court Terme

Très Court Terme

**ÉTUDE : Court Terme**     
**DURÉE : Entre 1 et 3 mois**  
**PÉRIODICITÉ : Hebdomadaire**

Les barres de pression sont décroissantes et inscrivent l'action CLUB MEDITERRANEE dans un mouvement de consolidation.

La courbe de pression 20 périodes (courbe rouge) évolue au dessous de la courbe de pression 50 périodes (courbe bleue). Cette configuration vient appuyer l'hypothèse de la poursuite du mouvement.

Le support situé à 46,50 a été franchi à la baisse et l'action pourrait poursuivre son repli vers le suivant situé à 43,40.

A contrario, une clôture hebdomadaire au dessus de 49,12 invaliderait ce scénario.

Dernière période de cotations

Date	Dernier cours	Variation	Clôture (veille)
24/09/2007	45,50	-2,15%	46,50
Ouverture	+ Bas	+ Haut	Volume
46,51	45,00	47,15	337 919

Périodicité Hebdomadaire

5 dernières périodes de cotations

Le	Ouverture	+ Haut	+ Bas	Clôture	Variation	Volume
24/09/2007	46,51	47,15	45,00	45,50	-2,15%	337 919
17/09/2007	48,20	48,85	46,15	46,50	-3,53%	266 800
10/09/2007	48,15	49,10	46,76	48,20	-1,53%	210 303
03/09/2007	50,99	52,99	48,03	48,95	-3,07%	266 848
27/08/2007	50,00	50,97	48,97	50,50	+1,14%	96 824

Tableau de bord du titre

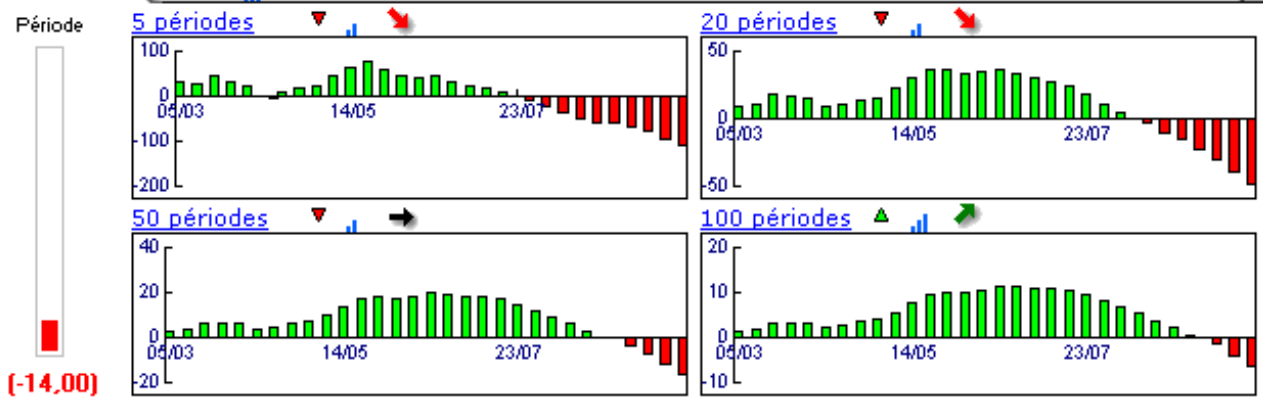

Niveaux techniques du titre

	5 périodes	20 périodes	50 périodes	100 périodes
Moy. Mob.	47,93 (-5,07%)	50,53 (-9,95%)	46,17 (-1,45%)	43,89 (3,67%)
Résistance	49,12 (-7,37%)	52,33 (-13,05%)	51,94 (-12,40%)	51,29 (-11,29%)
Support	46,50 (-2,15%)	46,50 (-2,15%)	43,40 (4,84%)	42,18 (7,87%)
	Support N*2	Support N*1	Résistance N*1	Résistance N*2
Période	44,47 (2,32%)	45,49 (0,02%)	48,19 (-5,58%)	49,87 (-8,76%)



**Avertissement :** La société IsoBourse informe le lecteur que les données sont fournies uniquement à titre d'information et que les opérations sur les marchés financiers comportent des risques. Le lecteur s'engage à avoir la capacité juridique et se reconnaît seul responsable de ses actes. De ce fait, la responsabilité de la société IsoBourse, de ses dirigeants et associés ne saurait être engagée en cas d'erreurs, d'omission, d'investissement inopportun ou en cas de force majeure, d'évènements indépendants de la volonté de la société.

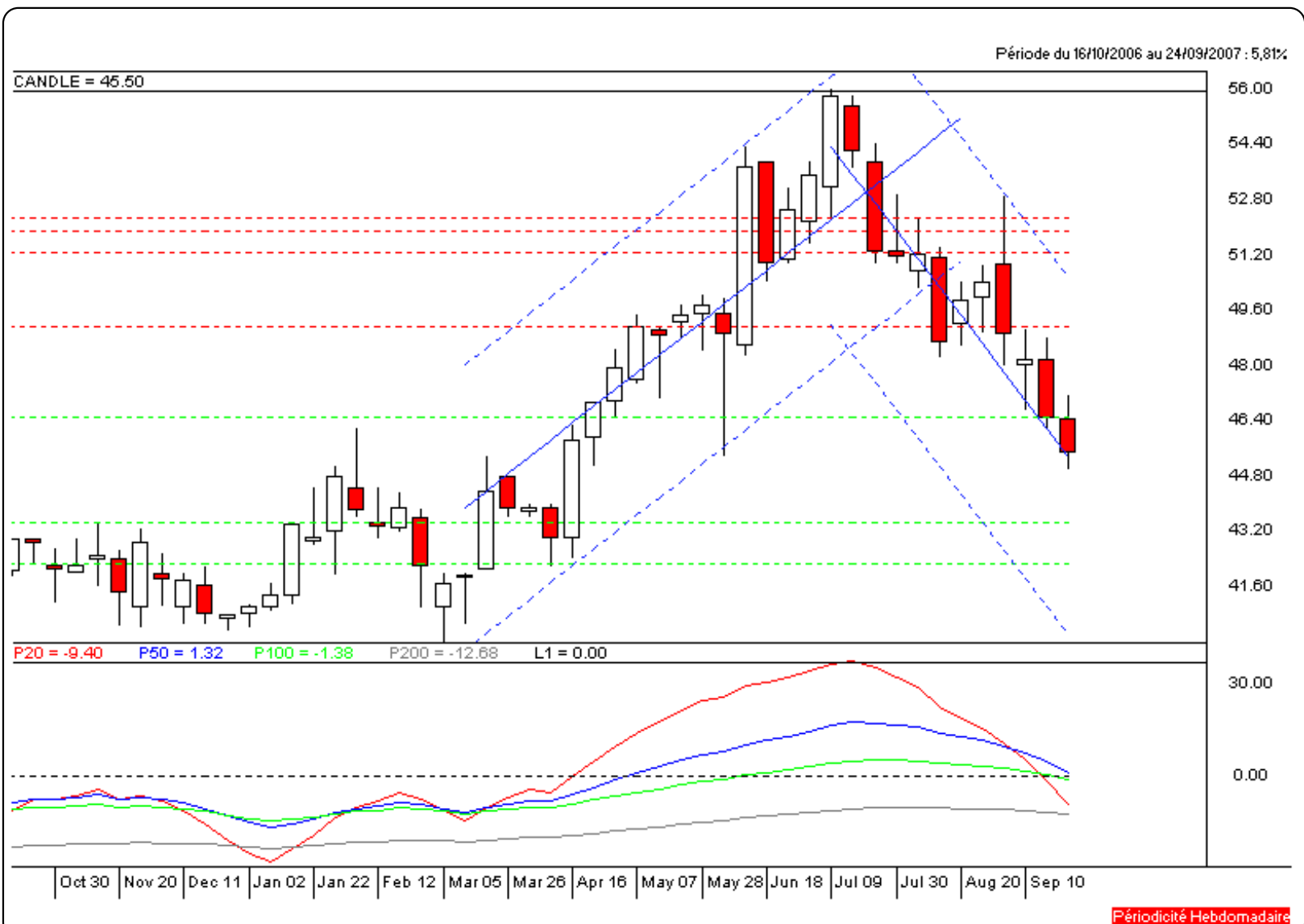

Périodicité Hebdomadaire

Moyen Terme

Court Terme

Très Court Terme

**ÉTUDE : Très Court Terme**     
**DURÉE : Moins d'1 mois**  
**PÉRIODICITÉ : Quotidienne**

Les barres de pression sont décroissantes et inscrivent l'action CLUB MEDITERRANEE dans un mouvement de consolidation.

La courbe de pression 20 périodes (courbe rouge) évolue au dessous de la courbe de pression 50 périodes (courbe bleue). Cette configuration vient appuyer l'hypothèse de la poursuite du mouvement.

Le support situé à 46,06 a été légèrement franchi à la baisse mais la rupture doit être validée pour envisager le repli de l'action. A contrario, une clôture quotidienne au dessus de 46,37 invaliderait ce scénario.

Dernière période de cotations

Date	Dernier cours	Variation	Clôture (veille)
28/09/2007	45,50	-1,22%	46,06
Ouverture	+ Bas	+ Haut	Volume
46,00	45,00	46,15	149 319

Périodicité Quotidienne

5 dernières périodes de cotations

Le	Ouverture	+ Haut	+ Bas	Clôture	Variation	Volume
28/09/2007	46,00	46,15	45,00	45,50	-1,22%	149 319
27/09/2007	46,50	46,74	46,00	46,06	-0,95%	41 400
26/09/2007	46,20	47,15	46,08	46,50	+0,54%	77 500
25/09/2007	46,48	46,79	46,01	46,25	+0,33%	28 800
24/09/2007	46,51	46,87	46,10	46,10	-0,86%	40 900

Tableau de bord du titre

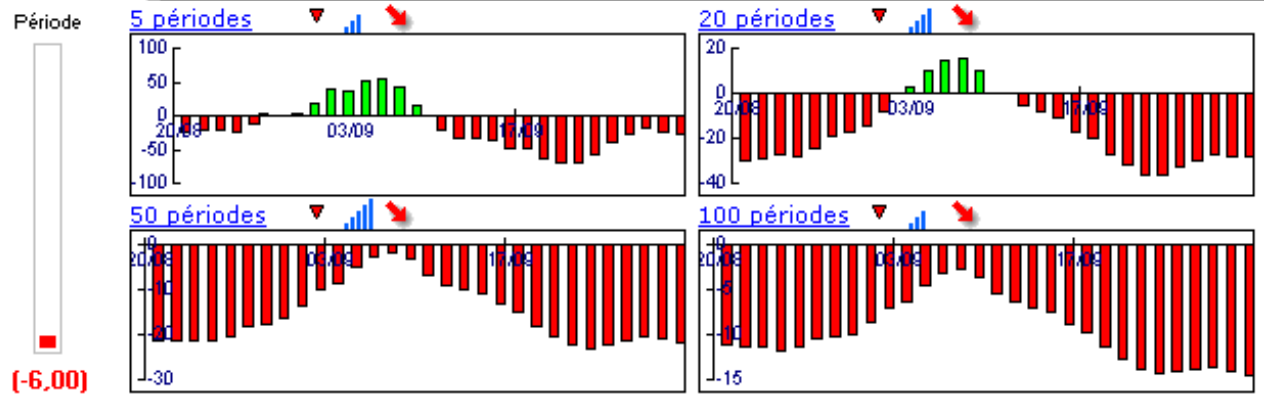

Niveaux techniques du titre

	5 périodes	20 périodes	50 périodes	100 périodes
Moy. Mob.	46,08 (-1,26%)	47,81 (-4,83%)	49,66 (-8,38%)	50,56 (-10,01%)
Résistance	46,37 (-1,88%)	48,05 (-5,31%)	49,63 (-8,32%)	51,88 (-12,30%)
Support	46,06 (-1,22%)	46,06 (-1,22%)	46,06 (-1,22%)	46,06 (-1,22%)
	Support N*2	Support N*1	Résistance N*1	Résistance N*2
Période	45,53 (-0,07%)	45,80 (-0,66%)	46,54 (-2,23%)	47,01 (-3,21%)



**Avertissement :** La société IsoBourse informe le lecteur que les données sont fournies uniquement à titre d'information et que les opérations sur les marchés financiers comportent des risques. Le lecteur s'engage à avoir la capacité juridique et se reconnaît seul responsable de ses actes. De ce fait, la responsabilité de la société IsoBourse, de ses dirigeants et associés ne saurait être engagée en cas d'erreurs, d'omission, d'investissement inopportun ou en cas de force majeure, d'événements indépendants de la volonté de la société.

