

Moyen Terme

Court Terme

Très Court Terme

ÉTUDE : Moyen Terme
DURÉE : Plus de 3 mois
PÉRIODICITÉ : Mensuelle

Les barres de pression sont décroissantes et inscrivent l'indice BEL 20 dans un mouvement de consolidation.

La courbe de pression 20 périodes (courbe rouge) se dirige vers la courbe de pression 50 périodes (courbe bleue) pour la croiser à la baisse. La validation de ce croisement permet d'anticiper une accélération du mouvement. En revanche, l'échec de ce croisement et le rebond des 2 courbes pourrait ouvrir la voie vers une nouvelle phase haussière.

Le support situé à 4350,83 a été légèrement franchi à la baisse mais la rupture doit être validée pour envisager le repli de l'indice vers le suivant situé à 4001,72.

A contrario, une clôture mensuelle au dessus de 4525,00 invaliderait ce scénario.

Dernière période de cotations

Date	Dernier cours	Variation	Clôture (veille)
03/09/2007	4 325,29	-0,59%	4 350,83
Ouverture	+ Bas	+ Haut	Volume
4 375,29	4 187,73	4 394,22	283 322 560

Périodicité Mensuelle

5 dernières périodes de cotations

Le	Ouverture	+ Haut	+ Bas	Clôture	Variation	Volume
03/09/2007	4 375,29	4 394,22	4 187,73	4 325,29	-0,59%	283 322 560
01/08/2007	4 292,24	4 365,60	3 956,08	4 350,83	-0,77%	341 783 808
02/07/2007	4 624,23	4 674,57	4 312,33	4 384,47	-5,49%	241 609 408
01/06/2007	4 691,81	4 714,65	4 452,95	4 639,40	-1,24%	213 945 808
02/05/2007	4 635,22	4 759,01	4 590,47	4 697,86	+1,80%	241 444 752

Tableau de bord du titre

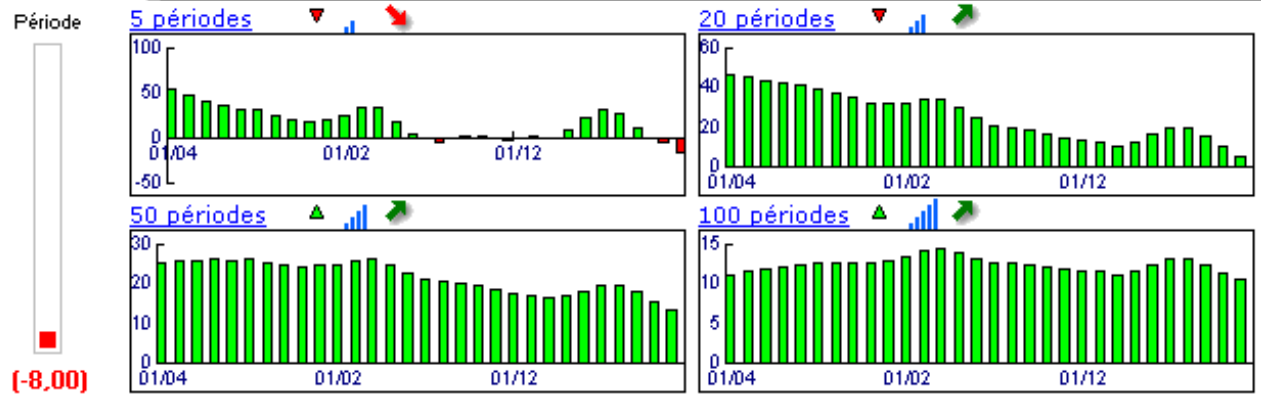

Niveaux techniques du titre

	5 périodes	20 périodes	50 périodes	100 périodes
Moy. Mob.	4 479,57 (-3,44%)	4 185,53 (3,34%)	3 348,10 (29,19%)	3 002,97 (44,03%)
Résistance	4 581,33 (-5,59%)	4 525,00 (-4,41%)	4 525,00 (-4,41%)	4 525,00 (-4,41%)
Support	4 350,83 (-0,59%)	4 001,72 (8,09%)	3 466,37 (24,78%)	3 466,37 (24,78%)
	Support N*2	Support N*1	Résistance N*1	Résistance N*2
Période	3 814,65 (13,39%)	4 082,74 (5,94%)	4 492,26 (-3,72%)	4 633,69 (-6,66%)



Avertissement : La société IsoBourse informe le lecteur que les données sont fournies uniquement à titre d'information et que les opérations sur les marchés financiers comportent des risques. Le lecteur s'engage à avoir la capacité juridique et se reconnaît seul responsable de ses actes. De ce fait, la responsabilité de la société IsoBourse, de ses dirigeants et associés ne saurait être engagée en cas d'erreurs, d'omission, d'investissement inopportun ou en cas de force majeure, d'évènements indépendants de la volonté de la société.

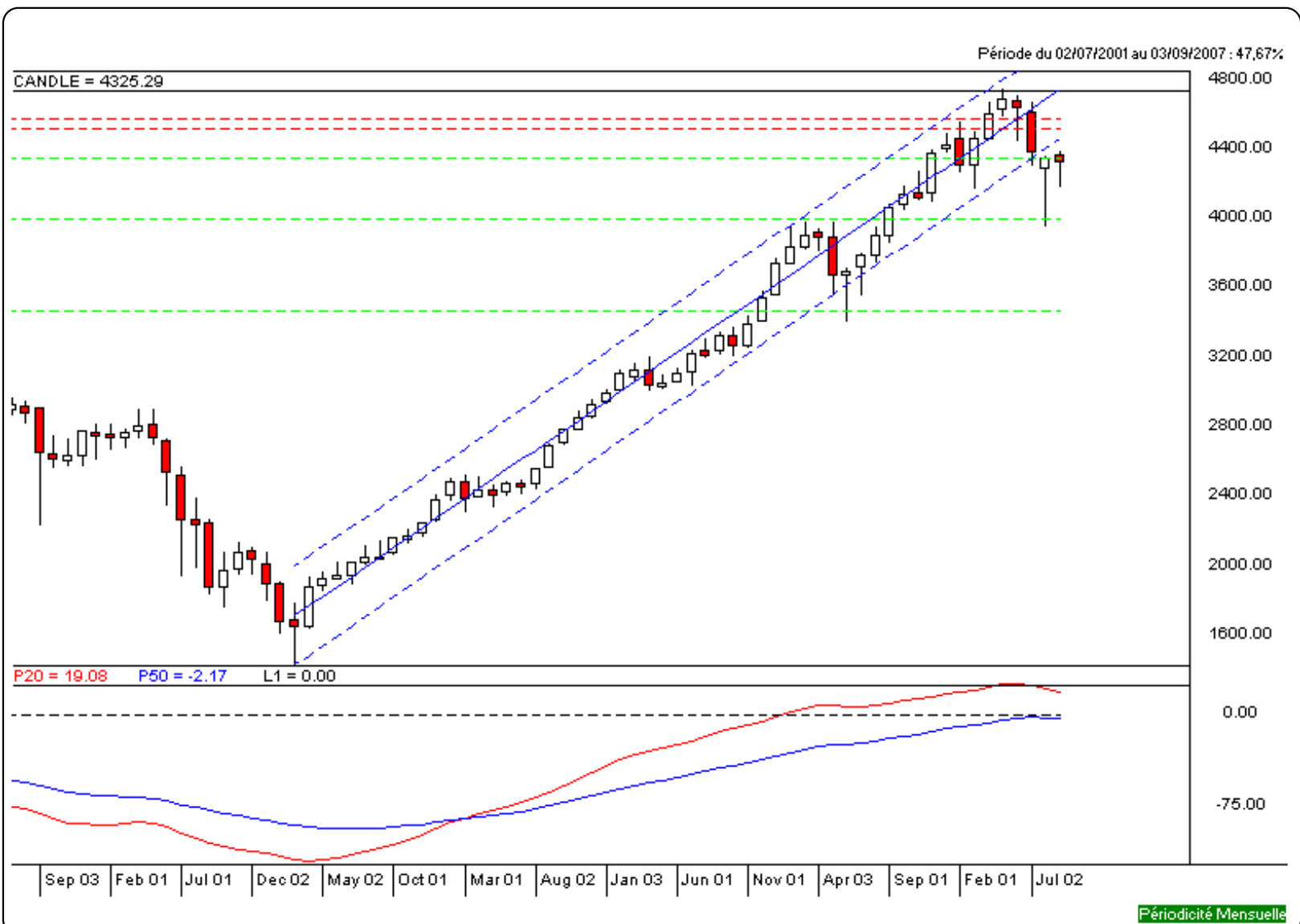

Moyen Terme

Court Terme

Très Court Terme

ÉTUDE : Court Terme
DURÉE : Entre 1 et 3 mois
PÉRIODICITÉ : Hebdomadaire

Des divergences sont constatées et ne permettent pas de définir une orientation précise de l'indice BEL 20.
 L'indice évolue entre le support situé à 4266,37 et la résistance située à 4357,19. Seul un franchissement de l'une ou l'autre de ces bornes permettrait de clarifier la tendance.

Dernière période de cotations

Date	Dernier cours	Variation	Clôture (veille)
24/09/2007	4 325,29	-0,73%	4 357,19
Ouverture	+ Bas	+ Haut	Volume
4 340,43	4 239,91	4 346,46	102 449 200

Périodicité Hebdomadaire

5 dernières périodes de cotations

Le	Ouverture	+ Haut	+ Bas	Clôture	Variation	Volume
24/09/2007	4 340,43	4 346,46	4 239,91	4 325,29	-0,73%	102 449 200
17/09/2007	4 247,90	4 394,22	4 203,34	4 357,19	+2,29%	70 074 000
10/09/2007	4 235,60	4 289,26	4 187,73	4 259,54	+0,76%	50 770 800
03/09/2007	4 375,29	4 384,70	4 217,90	4 227,47	-2,84%	60 028 600
27/08/2007	4 259,17	4 365,60	4 144,80	4 350,83	+2,96%	58 351 200

Tableau de bord du titre

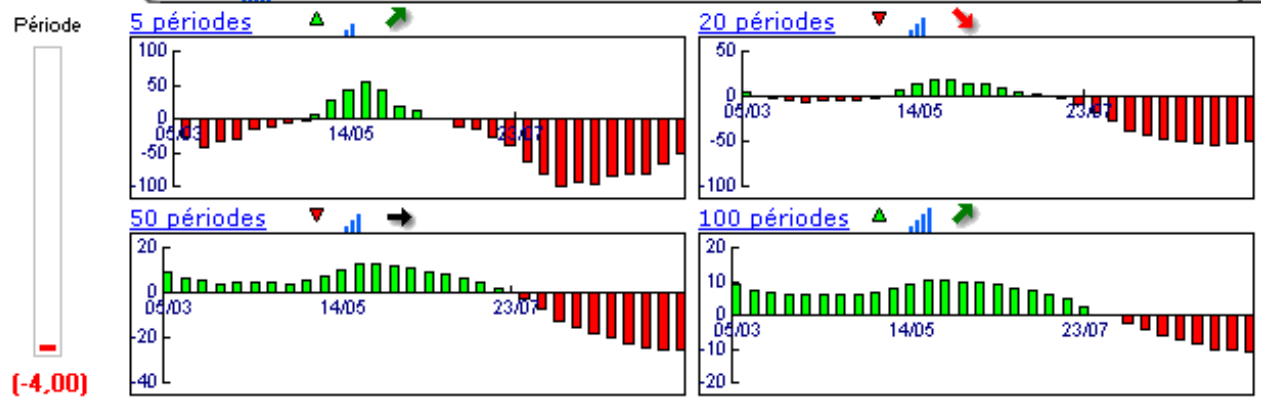

Niveaux techniques du titre

	5 périodes	20 périodes	50 périodes	100 périodes
Moy. Mob.	4 304,06 (0,49%)	4 450,76 (-2,82%)	4 421,45 (-2,17%)	4 089,05 (5,78%)
Résistance	4 357,19 (-0,73%)	4 648,91 (-6,96%)	4 575,62 (-5,47%)	4 575,62 (-5,47%)
Support	4 266,37 (1,38%)	4 216,76 (2,57%)	4 222,48 (2,43%)	3 976,95 (8,76%)
	Support N*2	Support N*1	Résistance N*1	Résistance N*2
Période	4 127,37 (4,80%)	4 242,28 (1,96%)	4 433,16 (-2,43%)	4 509,13 (-4,08%)



Avertissement : La société IsoBourse informe le lecteur que les données sont fournies uniquement à titre d'information et que les opérations sur les marchés financiers comportent des risques. Le lecteur s'engage à avoir la capacité juridique et se reconnaît seul responsable de ses actes. De ce fait, la responsabilité de la société IsoBourse, de ses dirigeants et associés ne saurait être engagée en cas d'erreurs, d'omission, d'investissement inopportun ou en cas de force majeure, d'évènements indépendants de la volonté de la société.

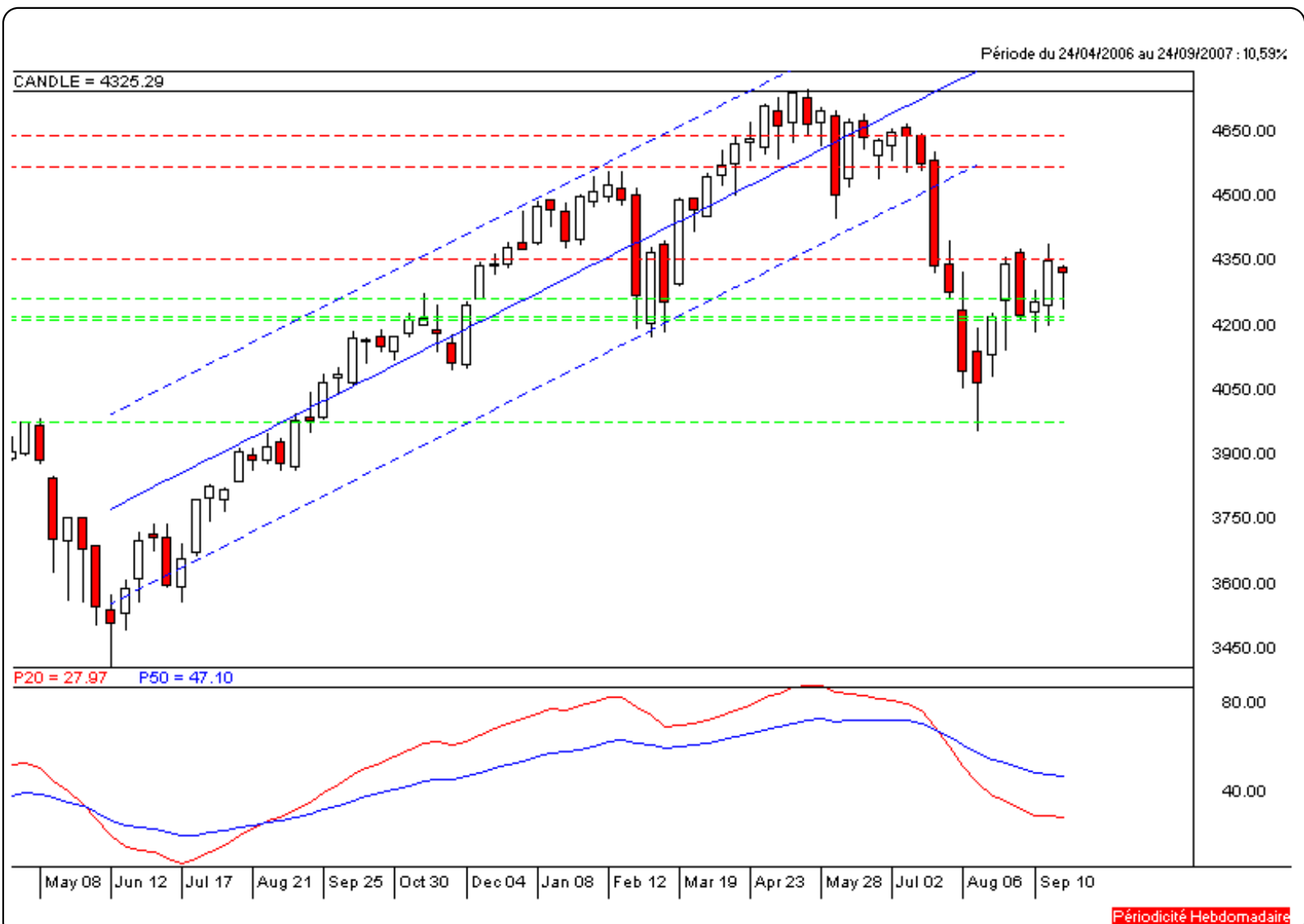

Périodicité Hebdomadaire

Moyen Terme

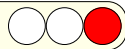

Court Terme



Très Court Terme

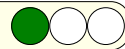

ÉTUDE : Très Court Terme
DURÉE : Moins d'1 mois
PÉRIODICITÉ : Quotidienne



Les barres de pression sont croissantes et inscrivent l'indice BEL 20 dans un mouvement haussier.

La courbe de pression 20 périodes (courbe rouge) évolue au dessus de la courbe de pression 50 périodes (courbe bleue). Cette configuration vient appuyer l'hypothèse de la poursuite du mouvement.

L'indice évolue entre le support situé à 4277,92 et la résistance située à 4357,19.

La progression de l'indice en direction de la résistance est un scénario probable.

A contrario, celui-ci serait invalidé en cas de clôture quotidienne au dessous de 4277,92.

Dernière période de cotations

Date	Dernier cours	Variation	Clôture (veille)
28/09/2007	4 325,29	-0,02%	4 326,36
Ouverture	+ Bas	+ Haut	Volume
4 319,25	4 304,54	4 338,02	22 582 600

Périodicité Quotidienne

5 dernières périodes de cotations

Le	Ouverture	+ Haut	+ Bas	Clôture	Variation	Volume
28/09/2007	4 319,25	4 338,02	4 304,54	4 325,29	-0,02%	22 582 600
27/09/2007	4 314,77	4 342,21	4 310,99	4 326,36	+0,92%	18 896 200
26/09/2007	4 258,69	4 294,08	4 257,66	4 286,92	+1,07%	18 716 600
25/09/2007	4 288,75	4 295,94	4 239,91	4 241,74	-1,58%	22 310 200
24/09/2007	4 340,43	4 346,46	4 303,55	4 309,94	-1,08%	19 943 600

Tableau de bord du titre

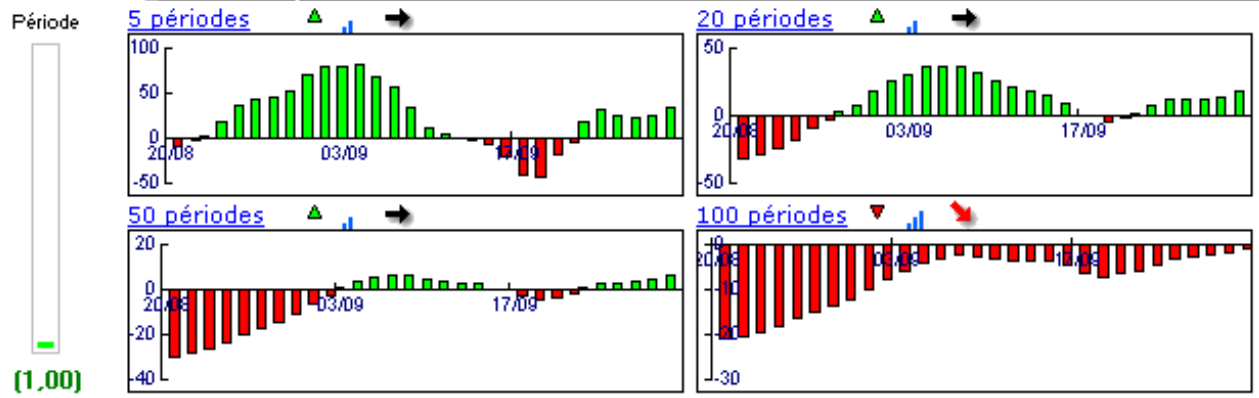

Niveaux techniques du titre

	5 périodes	20 périodes	50 périodes	100 périodes
Moy. Mob.	4 298,05 (0,63%)	4 296,50 (0,67%)	4 273,14 (1,22%)	4 457,47 (-2,97%)
Résistance	4 357,19 (-0,73%)	4 360,57 (-0,81%)	4 405,66 (-1,82%)	4 577,09 (-5,50%)
Support	4 277,92 (1,11%)	4 262,97 (1,46%)	4 216,35 (2,58%)	4 216,35 (2,58%)
	Support N*2	Support N*1	Résistance N*1	Résistance N*2
Période	4 295,30 (0,70%)	4 310,83 (0,34%)	4 342,05 (-0,39%)	4 357,74 (-0,74%)



Avertissement : La société IsoBourse informe le lecteur que les données sont fournies uniquement à titre d'information et que les opérations sur les marchés financiers comportent des risques. Le lecteur s'engage à avoir la capacité juridique et se reconnaît seul responsable de ses actes. De ce fait, la responsabilité de la société IsoBourse, de ses dirigeants et associés ne saurait être engagée en cas d'erreurs, d'omission, d'investissement inopportun ou en cas de force majeure, d'évènements indépendants de la volonté de la société.

