

Moyen Terme

Court Terme

Très Court Terme

**ÉTUDE : Moyen Terme**     
**DURÉE : Plus de 3 mois**  
**PÉRIODICITÉ : Mensuelle**

Les barres de pression sont décroissantes et inscrivent l'action KUDELSKI dans un mouvement de consolidation. Dans ce contexte, la pression période négative vient renforcer cette orientation. La courbe de pression 20 périodes (courbe rouge) croise à la baisse la courbe de pression 50 périodes (courbe bleue). La validation de ce croisement permet d'anticiper une accélération du mouvement. En revanche, l'échec de ce croisement et le rebond des 2 courbes pourrait ouvrir la voie vers une nouvelle phase haussière. Le support situé à 33,68 a été franchi à la baisse et l'action pourrait poursuivre son repli vers le suivant situé à 29,61. A contrario, une clôture mensuelle au dessus de 43,12 invaliderait ce scénario.

Dernière période de cotations

Date	Dernier cours	Variation	Clôture (veille)
03/09/2007	32,92	-12,68%	37,70
Ouverture	+ Bas	+ Haut	Volume
38,20	32,30	38,78	7 115 633

Périodicité Mensuelle

5 dernières périodes de cotations

Le	Ouverture	+ Haut	+ Bas	Clôture	Variation	Volume
03/09/2007	38,20	38,78	32,30	32,92	-12,68%	7 115 633
02/08/2007	41,25	42,30	35,75	37,70	-8,50%	8 099 705
02/07/2007	43,20	45,35	40,50	41,20	-4,19%	4 091 000
01/06/2007	47,90	48,10	42,00	43,00	-9,76%	5 058 990
02/05/2007	46,55	48,45	45,05	47,65	+2,03%	5 113 877

Tableau de bord du titre

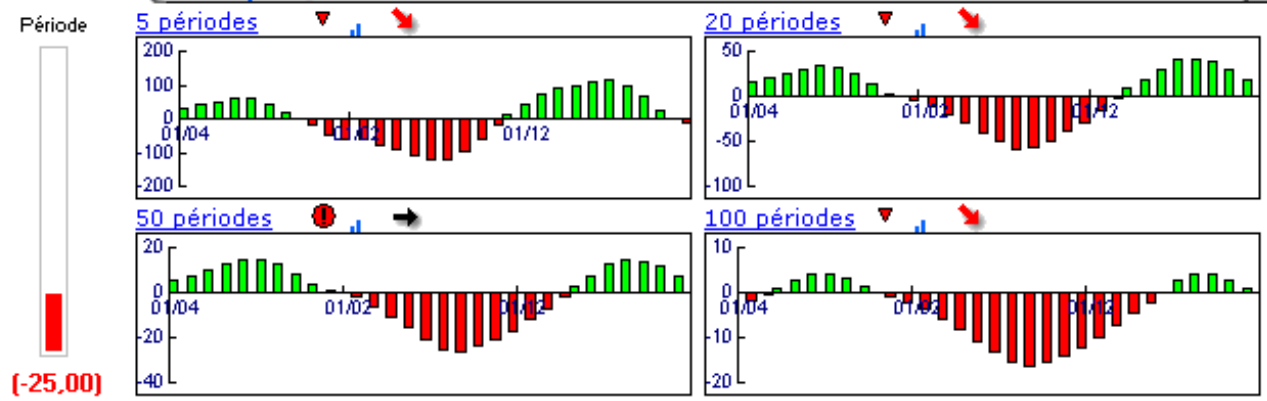

Niveaux techniques du titre

	5 périodes	20 périodes	50 périodes	100 périodes
Moy. Mob.	40,49 (-18,70%)	38,78 (-15,11%)	40,43 (-18,58%)	72,33 (-54,49%)
Résistance	44,82 (-26,55%)	43,43 (-24,20%)	43,12 (-23,65%)	78,75 (-58,20%)
Support	37,70 (-12,68%)	33,68 (-2,26%)	34,16 (-3,63%)	29,61 (11,18%)
	Support N*2	Support N*1	Résistance N*1	Résistance N*2
Période	32,03 (2,78%)	34,86 (-5,57%)	41,41 (-20,50%)	45,13 (-27,06%)



**Avertissement :** La société IsoBourse informe le lecteur que les données sont fournies uniquement à titre d'information et que les opérations sur les marchés financiers comportent des risques. Le lecteur s'engage à avoir la capacité juridique et se reconnaît seul responsable de ses actes. De ce fait, la responsabilité de la société IsoBourse, de ses dirigeants et associés ne saurait être engagée en cas d'erreurs, d'omission, d'investissement inopportun ou en cas de force majeure, d'événements indépendants de la volonté de la société.

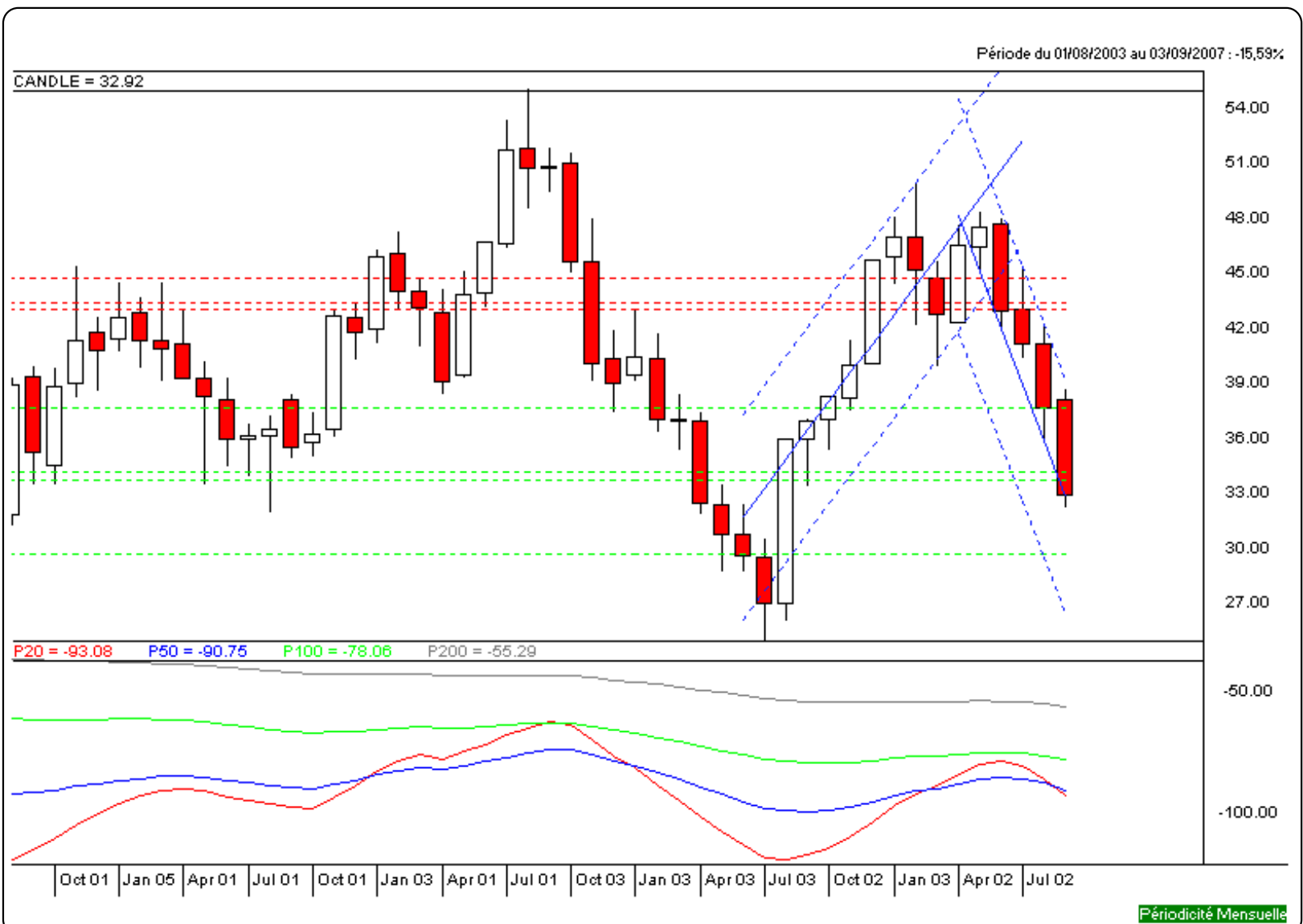

Moyen Terme

Court Terme

Très Court Terme

**ÉTUDE : Court Terme**     
**DURÉE : Entre 1 et 3 mois**  
**PÉRIODICITÉ : Hebdomadaire**

Les barres de pression sont décroissantes et inscrivent l'action KUDELSKI dans un mouvement de consolidation.  
 La courbe de pression 20 périodes (courbe rouge) évolue au dessous de la courbe de pression 50 périodes (courbe bleue). Cette configuration vient appuyer l'hypothèse de la poursuite du mouvement.  
 Le support situé à 33,94 a été franchi à la baisse et l'action pourrait poursuivre son repli vers le suivant situé à 30,58.  
 A contrario, une clôture hebdomadaire au dessus de 37,61 invaliderait ce scénario.

Dernière période de cotations

Date	Dernier cours	Variation	Clôture (veille)
24/09/2007	32,92	-4,19%	34,36
Ouverture	+ Bas	+ Haut	Volume
34,50	32,30	34,50	1 987 188

Périodicité Hebdomadaire

5 dernières périodes de cotations

Le	Ouverture	+ Haut	+ Bas	Clôture	Variation	Volume
24/09/2007	34,50	34,50	32,30	32,92	-4.19%	1 987 188
17/09/2007	34,10	35,96	33,26	34,36	+1.24%	1 635 345
10/09/2007	37,00	37,00	33,40	33,94	-8.27%	2 266 700
03/09/2007	38,20	38,78	36,54	37,00	-1.86%	1 226 400
27/08/2007	38,60	39,00	36,00	37,70	-1.05%	1 279 100

Tableau de bord du titre

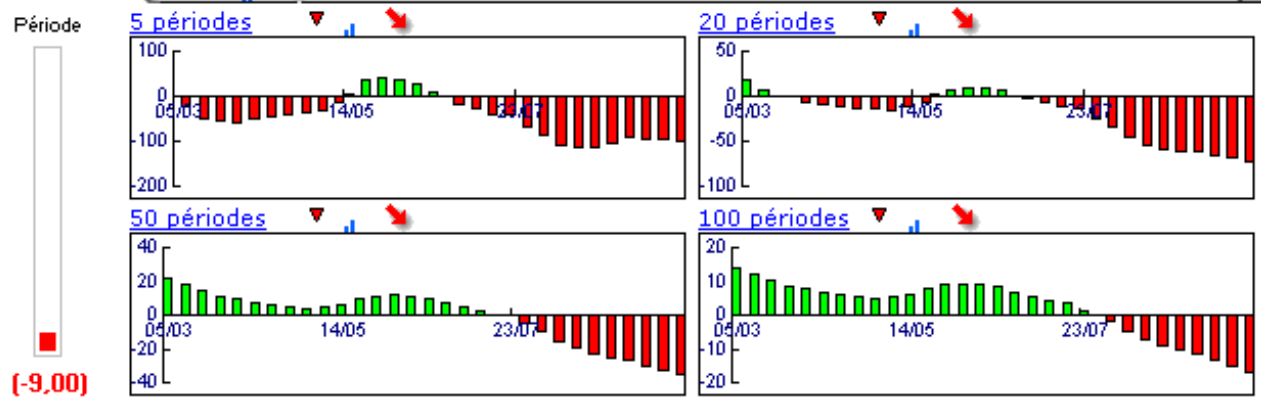

Niveaux techniques du titre

	5 périodes	20 périodes	50 périodes	100 périodes
Moy. Mob.	35,18 (-6,42%)	41,23 (-20,16%)	42,83 (-23,14%)	39,22 (-16,06%)
Résistance	37,61 (-12,47%)	41,88 (-21,39%)	43,12 (-23,65%)	40,87 (-19,45%)
Support	33,94 (-3,01%)	33,94 (-3,01%)	33,94 (-3,01%)	30,58 (7,65%)
	Support N*2	Support N*1	Résistance N*1	Résistance N*2
Période	31,83 (3,42%)	33,10 (-0,54%)	35,80 (-8,04%)	37,23 (-11,58%)



**Avertissement :** La société IsoBourse informe le lecteur que les données sont fournies uniquement à titre d'information et que les opérations sur les marchés financiers comportent des risques. Le lecteur s'engage à avoir la capacité juridique et se reconnaît seul responsable de ses actes. De ce fait, la responsabilité de la société IsoBourse, de ses dirigeants et associés ne saurait être engagée en cas d'erreurs, d'omission, d'investissement inopportun ou en cas de force majeure, d'évènements indépendants de la volonté de la société.



Périodicité Hebdomadaire