

Moyen Terme

Court Terme

Très Court Terme

**ÉTUDE : Moyen Terme**     
**DURÉE : Plus de 3 mois**  
**PÉRIODICITÉ : Mensuelle**

Les barres de pression sont divergentes mais l'action KINGFISHER reste toutefois inscrite dans un mouvement de consolidation.

La courbe de pression 20 périodes (courbe rouge) évolue au dessous de la courbe de pression 50 périodes (courbe bleue). Cette configuration vient appuyer l'hypothèse de la poursuite du mouvement.

L'action évolue entre le support situé à 178,80 et la résistance située à 223,53.

Le repli de l'action en direction du support est un scénario probable.

A contrario, celui-ci serait invalidé en cas de clôture mensuelle au dessus de 223,53.

Dernière période de cotations

Date	Dernier cours	Variation	Clôture (veille)
01/10/2007	182,60	2,13%	178,80
Ouverture	+ Bas	+ Haut	Volume
178,00	174,50	185,40	18 660 168

Périodicité Mensuelle

5 dernières périodes de cotations

Le	Ouverture	+ Haut	+ Bas	Clôture	Variation	Volume
01/10/2007	178,00	185,40	174,50	182,60	+2,13%	18 660 168
03/09/2007	210,25	213,50	167,60	178,80	-14,24%	696 736 768
01/08/2007	209,50	219,00	193,60	208,50	-2,23%	536 167 040
02/07/2007	226,50	230,00	206,00	213,25	-5,85%	603 666 176
01/06/2007	249,00	253,50	223,00	226,50	-8,76%	785 887 552

Tableau de bord du titre

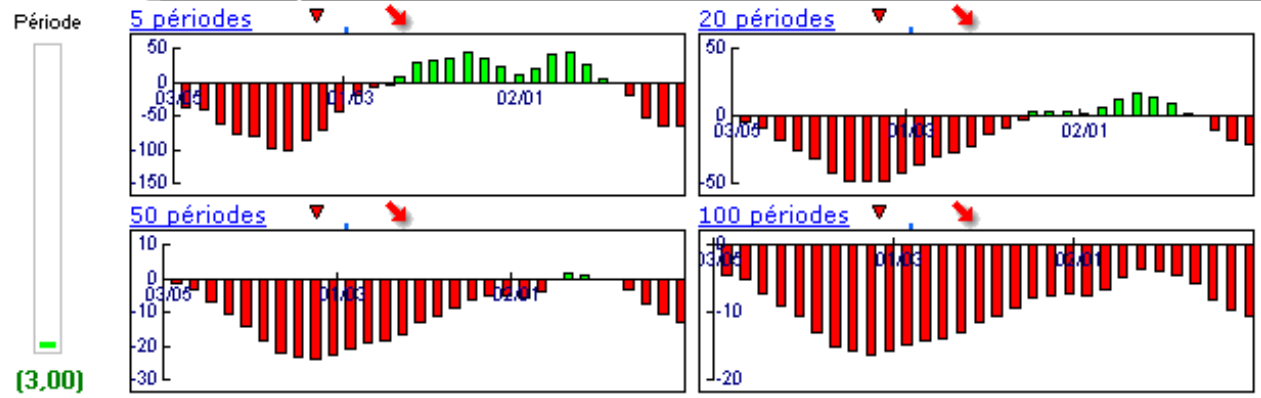

Niveaux techniques du titre

	5 périodes	20 périodes	50 périodes	100 périodes
Moy. Mob.	201,93 (-9,57%)	234,98 (-22,29%)	255,98 (-28,67%)	332,42 (-45,07%)
Résistance	223,53 (-18,31%)	241,50 (-24,39%)	255,63 (-28,57%)	290,07 (-37,05%)
Support	178,80 (2,13%)	178,80 (2,13%)	178,80 (2,13%)	178,80 (2,13%)
	Support N*2	Support N*1	Résistance N*1	Résistance N*2
Période	140,73 (29,75%)	159,76 (14,30%)	205,66 (-11,21%)	232,53 (-21,47%)



**Avertissement :** La société IsoBourse informe le lecteur que les données sont fournies uniquement à titre d'information et que les opérations sur les marchés financiers comportent des risques. Le lecteur s'engage à avoir la capacité juridique et se reconnaît seul responsable de ses actes. De ce fait, la responsabilité de la société IsoBourse, de ses dirigeants et associés ne saurait être engagée en cas d'erreurs, d'omission, d'investissement inopportun ou en cas de force majeure, d'événements indépendants de la volonté de la société.

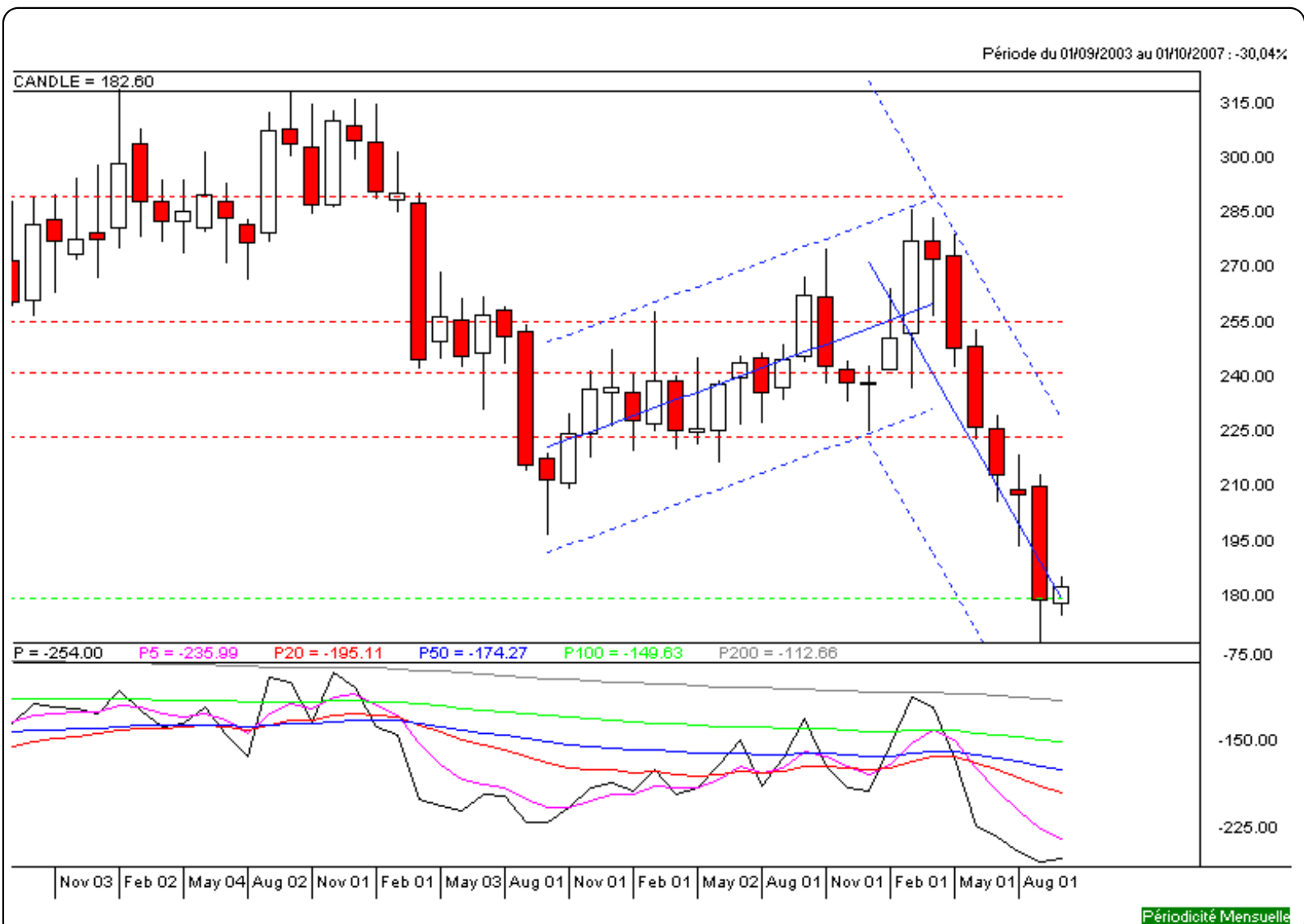

Moyen Terme

Court Terme

Très Court Terme

**ÉTUDE : Court Terme**     
**DURÉE : Entre 1 et 3 mois**  
**PÉRIODICITÉ : Hebdomadaire**

Les barres de pression sont croissantes et inscrivent l'action KINGFISHER dans un mouvement haussier.

Malgré cela, la divergence baissière observée sur l'étude moyen terme pourrait ralentir voire bloquer la poursuite du mouvement.

L'action évolue entre le support situé à 174,70 et la résistance située à 201,26.

Le rebond de l'action sur le support est un scénario probable.

A contrario, celui-ci serait invalidé en cas de clôture hebdomadaire au dessous de 174,70.

Dernière période de cotations

Date	Dernier cours	Variation	Clôture (veille)
01/10/2007	182,60	2,13%	178,80
Ouverture	+ Bas	+ Haut	Volume
178,00	174,50	185,40	18 660 168

Périodicité Hebdomadaire

5 dernières périodes de cotations

Le	Ouverture	+ Haut	+ Bas	Clôture	Variation	Volume
01/10/2007	178,00	185,40	174,50	182,60	+2,13%	18 660 168
24/09/2007	175,60	182,50	167,60	178,80	+2,35%	301 947 776
17/09/2007	195,10	196,90	172,50	174,70	-11,10%	220 898 496
10/09/2007	203,25	203,75	187,70	196,50	-2,96%	101 605 040
03/09/2007	210,25	213,50	201,50	202,50	-2,88%	72 285 400

Tableau de bord du titre

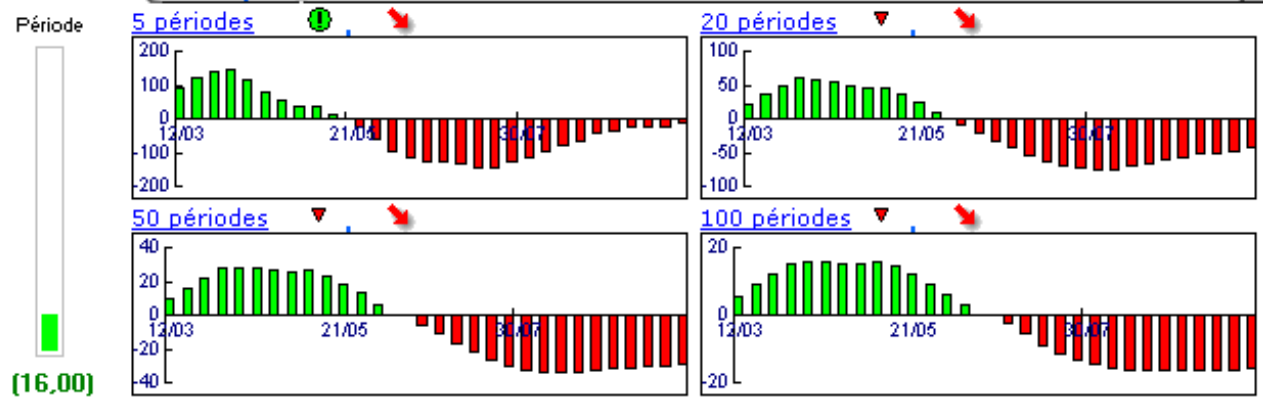

Niveaux techniques du titre

	5 périodes	20 périodes	50 périodes	100 périodes
Moy. Mob.	187,02 (-2,36%)	214,62 (-14,92%)	239,55 (-23,77%)	236,93 (-22,93%)
Résistance	201,26 (-9,27%)	225,10 (-18,88%)	245,17 (-25,52%)	240,18 (-23,97%)
Support	174,70 (4,52%)	174,70 (4,52%)	174,70 (4,52%)	174,70 (4,52%)
	Support N*2	Support N*1	Résistance N*1	Résistance N*2
Période	161,40 (13,14%)	170,10 (7,35%)	185,00 (-1,30%)	191,20 (-4,50%)



**Avertissement :** La société IsoBourse informe le lecteur que les données sont fournies uniquement à titre d'information et que les opérations sur les marchés financiers comportent des risques. Le lecteur s'engage à avoir la capacité juridique et se reconnaît seul responsable de ses actes. De ce fait, la responsabilité de la société IsoBourse, de ses dirigeants et associés ne saurait être engagée en cas d'erreurs, d'omission, d'investissement inopportun ou en cas de force majeure, d'évènements indépendants de la volonté de la société.

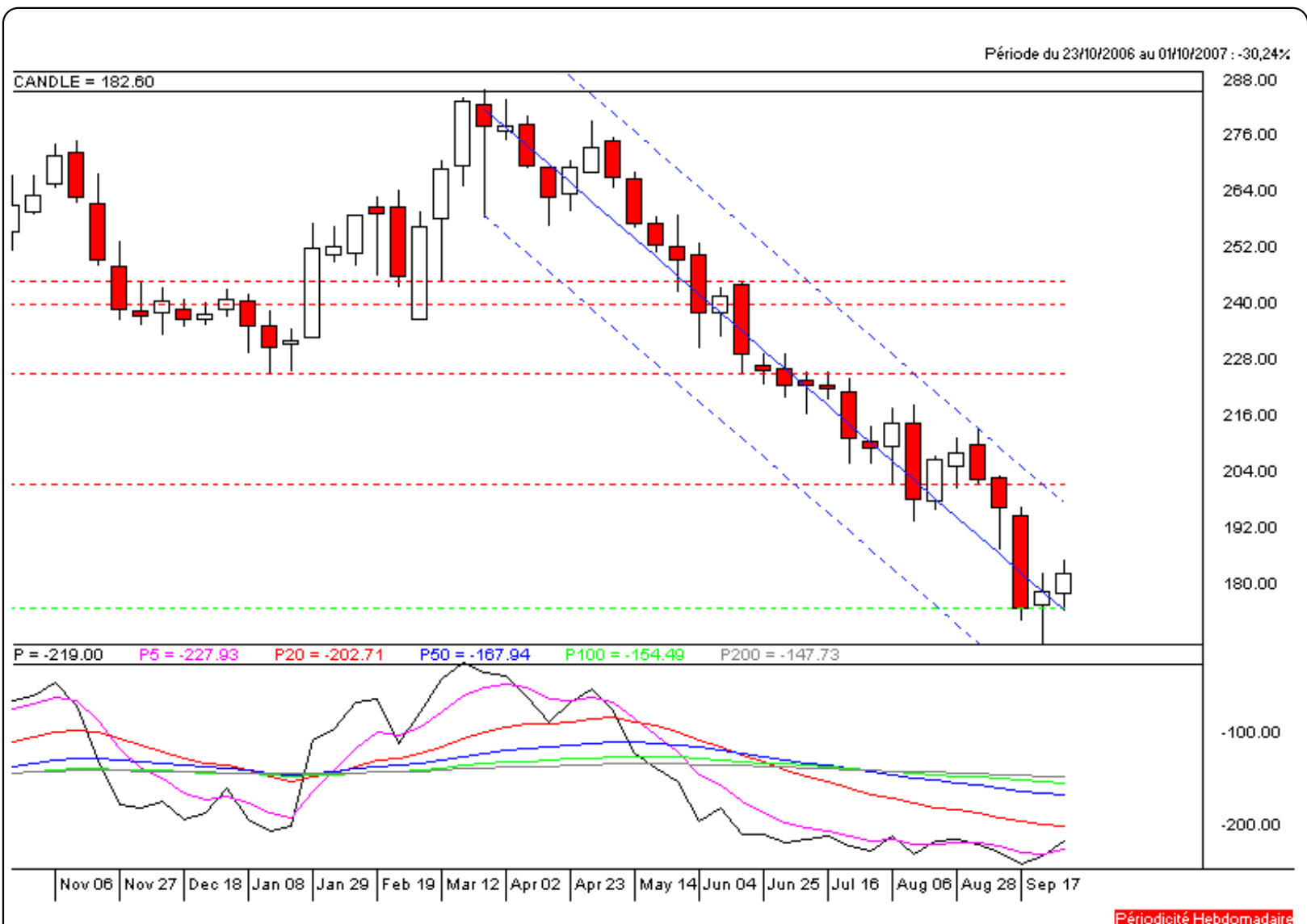

Périodicité Hebdomadaire

Moyen Terme



Court Terme



Très Court Terme



**ÉTUDE : Très Court Terme**  
**DURÉE : Moins d'1 mois**  
**PÉRIODICITÉ : Quotidienne**



Les barres de pression sont croissantes et inscrivent l'action KINGFISHER dans un mouvement haussier.

La courbe de pression 20 périodes (courbe rouge) a amorcé sa reprise en direction de la courbe de pression 50 périodes (courbe bleue). Cette configuration vient appuyer l'hypothèse de la poursuite du mouvement. La résistance située à 179,53 a été franchie à la hausse et l'action pourrait poursuivre sa progression vers la suivante située à 190,18.

A contrario, une clôture quotidienne au dessous de 173,88 invaliderait ce scénario.

Dernière période de cotations

Date	Dernier cours	Variation	Clôture (veille)
01/10/2007	182,60	2,13%	178,80
Ouverture	+ Bas	+ Haut	Volume
178,00	174,50	185,40	18 660 168

Périodicité Quotidienne

5 dernières périodes de cotations

Le	Ouverture	+ Haut	+ Bas	Clôture	Variation	Volume
01/10/2007	178,00	185,40	174,50	182,60	+2,13%	18 660 168
28/09/2007	180,00	181,70	175,60	178,80	-0,83%	46 733 004
27/09/2007	176,40	182,50	175,50	180,30	+2,97%	40 430 500
26/09/2007	171,20	175,10	170,20	175,10	+2,34%	86 899 600
25/09/2007	178,40	180,00	167,60	171,10	-4,47%	55 257 400

Tableau de bord du titre

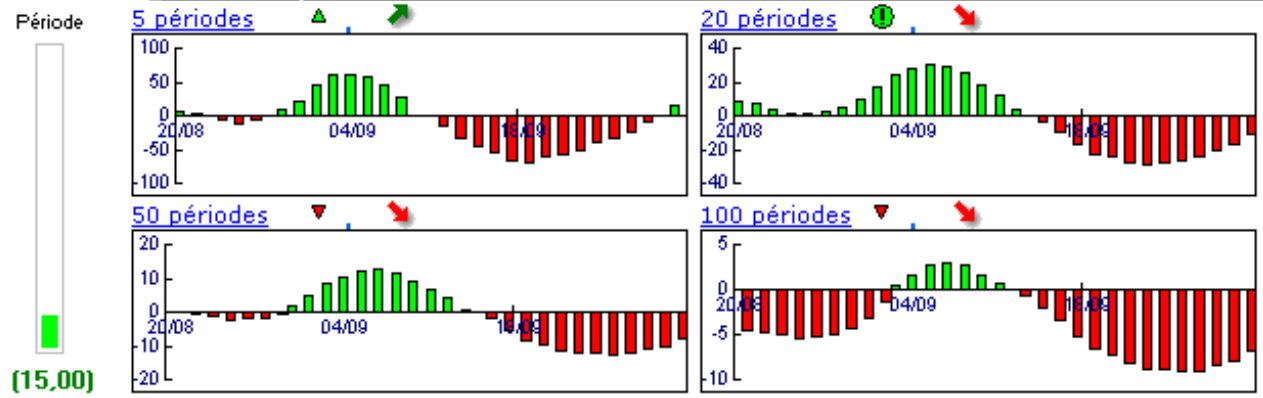

Niveaux techniques du titre

	5 périodes	20 périodes	50 périodes	100 périodes
Moy. Mob.	177,58 (2,83%)	189,81 (-3,80%)	201,32 (-9,30%)	219,72 (-16,89%)
Résistance	179,53 (1,71%)	190,18 (-3,99%)	202,35 (-9,76%)	222,20 (-17,82%)
Support	173,55 (5,21%)	173,88 (5,01%)	173,88 (5,01%)	173,88 (5,01%)
	Support N*2	Support N*1	Résistance N*1	Résistance N*2
Période	172,60 (5,79%)	175,70 (3,93%)	181,80 (0,44%)	184,80 (-1,19%)



**Avertissement :** La société IsoBourse informe le lecteur que les données sont fournies uniquement à titre d'information et que les opérations sur les marchés financiers comportent des risques. Le lecteur s'engage à avoir la capacité juridique et se reconnaît seul responsable de ses actes. De ce fait, la responsabilité de la société IsoBourse, de ses dirigeants et associés ne saurait être engagée en cas d'erreurs, d'omission, d'investissement inopportun ou en cas de force majeure, d'évènements indépendants de la volonté de la société.

