

Moyen Terme

Court Terme

Très Court Terme

ÉTUDE : Moyen Terme
DURÉE : Plus de 3 mois
PÉRIODICITÉ : Mensuelle

Les barres de pression sont décroissantes et inscrivent l'action ZODIAC dans un mouvement de consolidation.
 La courbe de pression 20 périodes (courbe rouge) croise à la baisse la courbe de pression 50 périodes (courbe bleue). La validation de ce croisement permet d'anticiper une accélération du mouvement.
 En revanche, l'échec de ce croisement et le rebond des 2 courbes pourrait ouvrir la voie vers une nouvelle phase haussière.
 Le support situé à 50,24 a été légèrement franchi à la baisse mais la rupture doit être validée pour envisager le repli de l'action vers le suivant situé à 45,48.
 A contrario, une clôture mensuelle au dessus de 53,37 invaliderait ce scénario.

Dernière période de cotations

Date	Dernier cours	Variation	Clôture (veille)
01/10/2007	50,00	-0,48%	50,24
Ouverture	+ Bas	+ Haut	Volume
50,00	49,70	50,71	473 038

Périodicité Mensuelle

5 dernières périodes de cotations

Le	Ouverture	+ Haut	+ Bas	Clôture	Variation	Volume
01/10/2007	50,00	50,71	49,70	50,00	-0,48%	473 038
03/09/2007	53,60	53,80	48,75	50,24	-5,21%	4 054 324
01/08/2007	51,73	55,68	50,00	53,00	+1,55%	5 417 343
02/07/2007	56,90	56,90	50,00	52,19	-8,28%	4 907 386
01/06/2007	57,90	60,89	55,81	56,90	-1,68%	4 440 456

Tableau de bord du titre

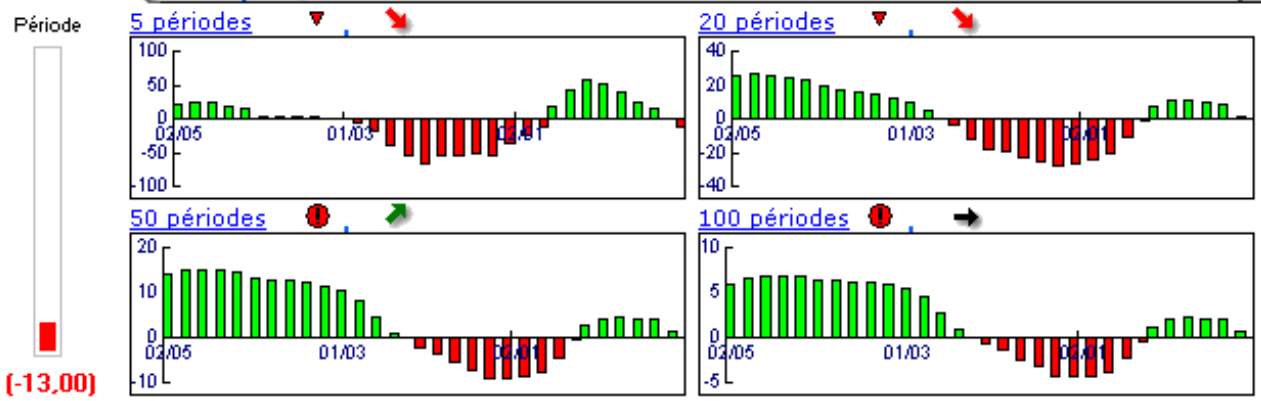

Niveaux techniques du titre

	5 périodes	20 périodes	50 périodes	100 périodes
Moy. Mob.	52,47 (-4,71%)	50,59 (-1,17%)	41,33 (20,98%)	...
Résistance	54,67 (-8,54%)	53,48 (-6,51%)	53,37 (-6,31%)	...
Support	50,24 (-0,48%)	45,48 (9,94%)	36,84 (35,72%)	...
	Support N°2	Support N°1	Résistance N°1	Résistance N°2
Période	45,88 (8,98%)	48,06 (4,04%)	53,11 (-5,86%)	55,98 (-10,68%)



Avertissement : La société IsoBourse informe le lecteur que les données sont fournies uniquement à titre d'information et que les opérations sur les marchés financiers comportent des risques. Le lecteur s'engage à avoir la capacité juridique et se reconnaît seul responsable de ses actes. De ce fait, la responsabilité de la société IsoBourse, de ses dirigeants et associés ne saurait être engagée en cas d'erreurs, d'omission, d'investissement inopportun ou en cas de force majeure, d'évènements indépendants de la volonté de la société.

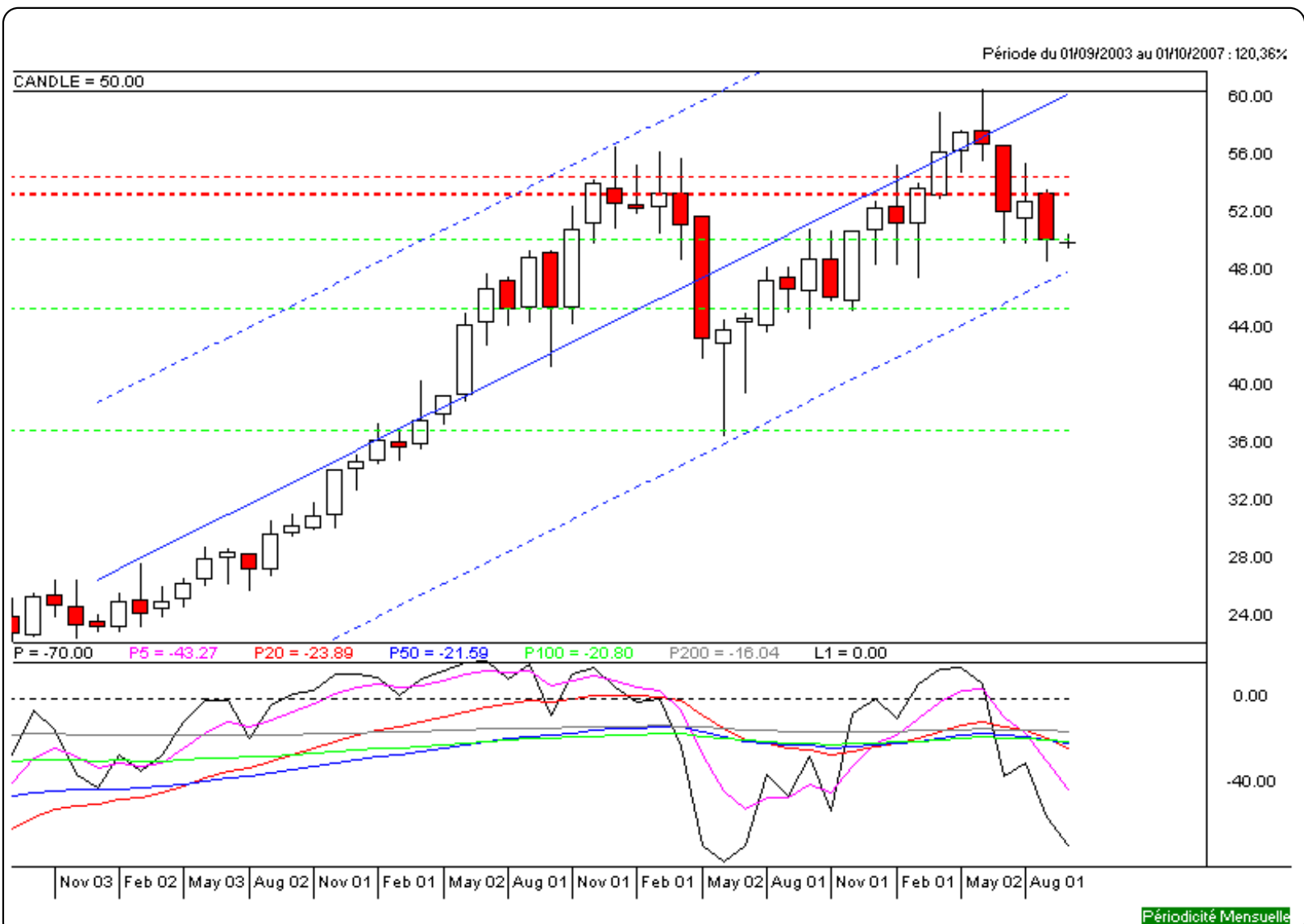

Moyen Terme

Court Terme

Très Court Terme

ÉTUDE : Court Terme
DURÉE : Entre 1 et 3 mois
PÉRIODICITÉ : Hebdomadaire

Les barres de pression sont divergentes mais l'action ZODIAC reste toutefois inscrite dans un mouvement de consolidation. La courbe de pression 20 périodes (courbe rouge) évolue au dessous de la courbe de pression 50 périodes (courbe bleue). Cette configuration vient appuyer l'hypothèse de la poursuite du mouvement. L'action évolue entre le support situé à 49,75 et la résistance située à 51,86. Le repli de l'action en direction du support est un scénario probable. A contrario, celui-ci serait invalidé en cas de clôture hebdomadaire au dessus de 51,86.

Dernière période de cotations

Date	Dernier cours	Variation	Clôture (veille)
01/10/2007	50,00	-0,48%	50,24
Ouverture	+ Bas	+ Haut	Volume
50,00	49,70	50,71	473 038

Périodicité Hebdomadaire

5 dernières périodes de cotations

Le	Ouverture	+ Haut	+ Bas	Clôture	Variation	Volume
01/10/2007	50,00	50,71	49,70	50,00	-0,48%	473 038
24/09/2007	49,70	50,65	48,75	50,24	+0,98%	1 217 641
17/09/2007	51,50	51,50	49,49	49,75	-3,70%	1 300 500
10/09/2007	50,64	52,00	50,00	51,66	+1,83%	810 514
03/09/2007	53,60	53,80	50,41	50,73	-4,28%	725 669

Tableau de bord du titre

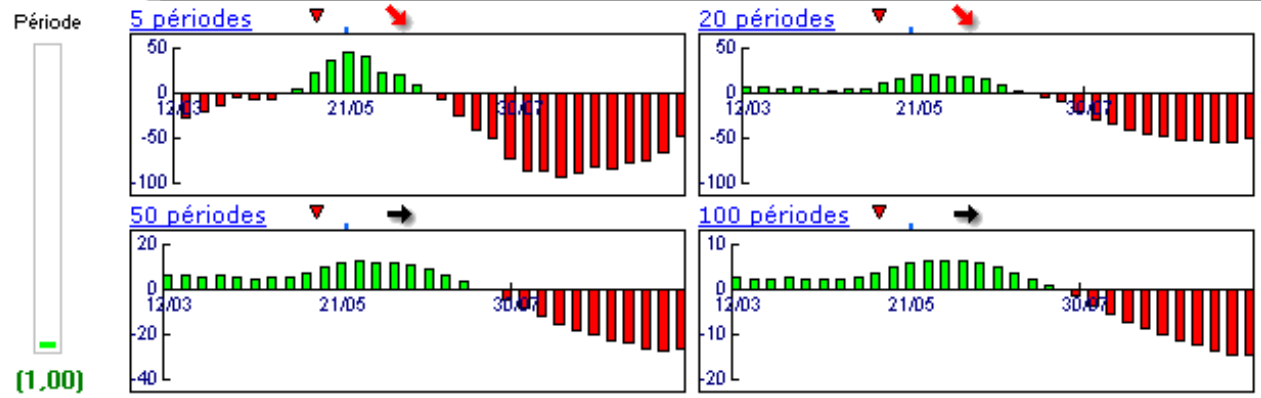

Niveaux techniques du titre

	5 périodes	20 périodes	50 périodes	100 périodes
Moy. Mob.	50,48 (-0,95%)	53,94 (-7,30%)	52,66 (-5,05%)	50,71 (-1,40%)
Résistance	51,86 (-3,59%)	54,72 (-8,63%)	54,11 (-7,60%)	53,72 (-6,92%)
Support	49,75 (0,50%)	49,75 (0,50%)	48,80 (2,46%)	45,99 (8,72%)
	Support N*2	Support N*1	Résistance N*1	Résistance N*2
Période	47,98 (4,21%)	49,11 (1,81%)	51,01 (-1,98%)	51,78 (-3,44%)



Avertissement : La société IsoBourse informe le lecteur que les données sont fournies uniquement à titre d'information et que les opérations sur les marchés financiers comportent des risques. Le lecteur s'engage à avoir la capacité juridique et se reconnaît seul responsable de ses actes. De ce fait, la responsabilité de la société IsoBourse, de ses dirigeants et associés ne saurait être engagée en cas d'erreurs, d'omission, d'investissement inopportun ou en cas de force majeure, d'évènements indépendants de la volonté de la société.

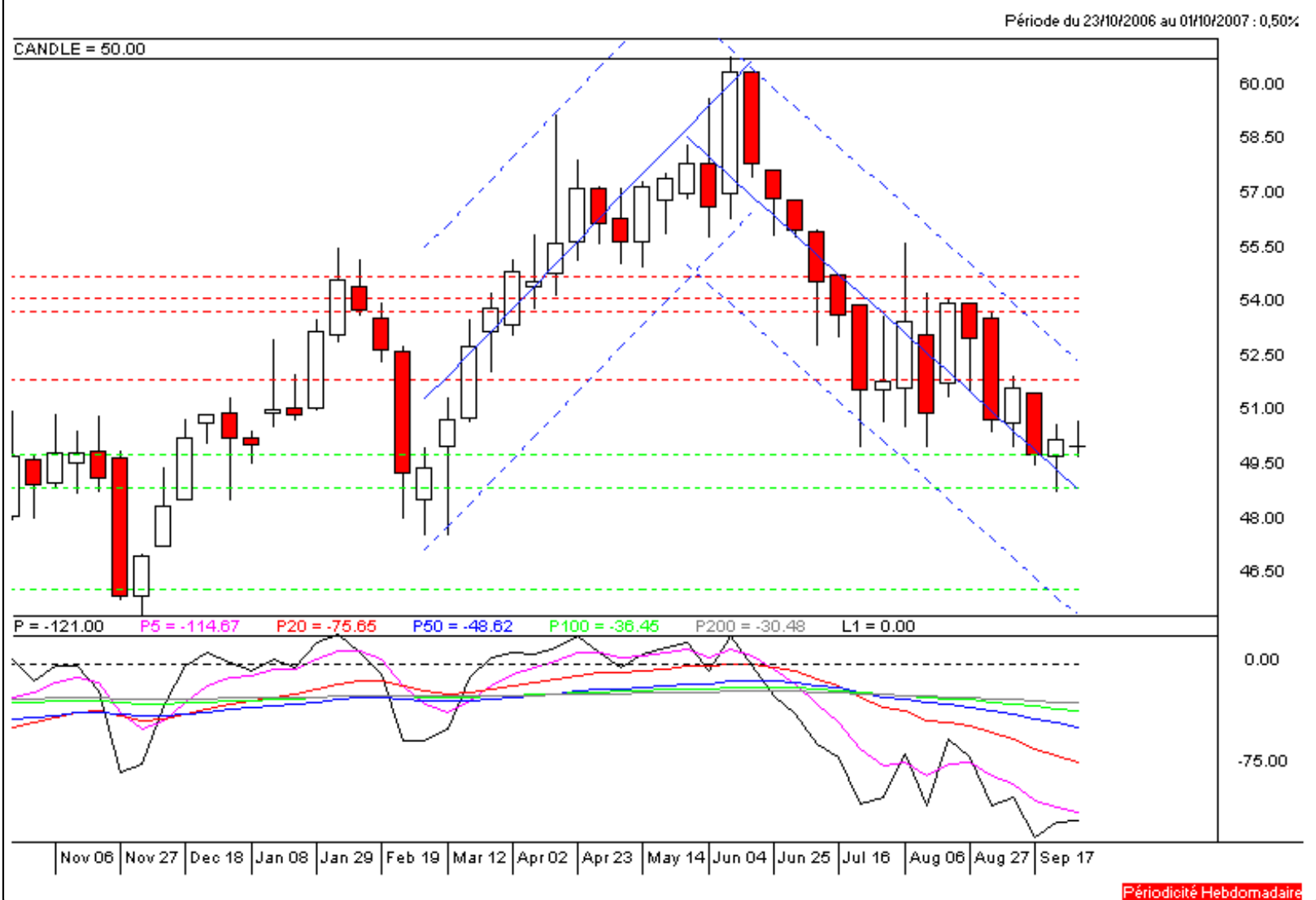

Périodicité Hebdomadaire

Moyen Terme

Court Terme

Très Court Terme

ÉTUDE : Très Court Terme
DURÉE : Moins d'1 mois
PÉRIODICITÉ : Quotidienne

Les barres de pression sont croissantes et inscrivent l'action ZODIAC dans un mouvement haussier.

Malgré cela, la divergence baissière observée sur l'étude court terme pourrait ralentir voire bloquer la poursuite du mouvement.

L'action évolue à proximité de la résistance située à 50,24.

Une cassure à la hausse de cette dernière est un scénario probable.

A contrario, celui-ci serait invalidé en cas de clôture quotidienne au dessous de 49,75.

Dernière période de cotations

Date	Dernier cours	Variation	Clôture (veille)
02/10/2007	50,00	-0,48%	50,24
Ouverture	+ Bas	+ Haut	Volume
50,30	49,80	50,71	227 855

Périodicité Quotidienne

5 dernières périodes de cotations

Le	Ouverture	+ Haut	+ Bas	Clôture	Variation	Volume
02/10/2007	50,30	50,71	49,80	50,00	-0,48%	227 855
01/10/2007	50,00	50,50	49,70	50,24	+0,00%	245 183
28/09/2007	50,27	50,65	49,66	50,24	+0,28%	224 241
27/09/2007	50,00	50,47	49,28	50,10	+1,73%	377 200
26/09/2007	48,81	49,50	48,81	49,25	+0,51%	156 000

Tableau de bord du titre

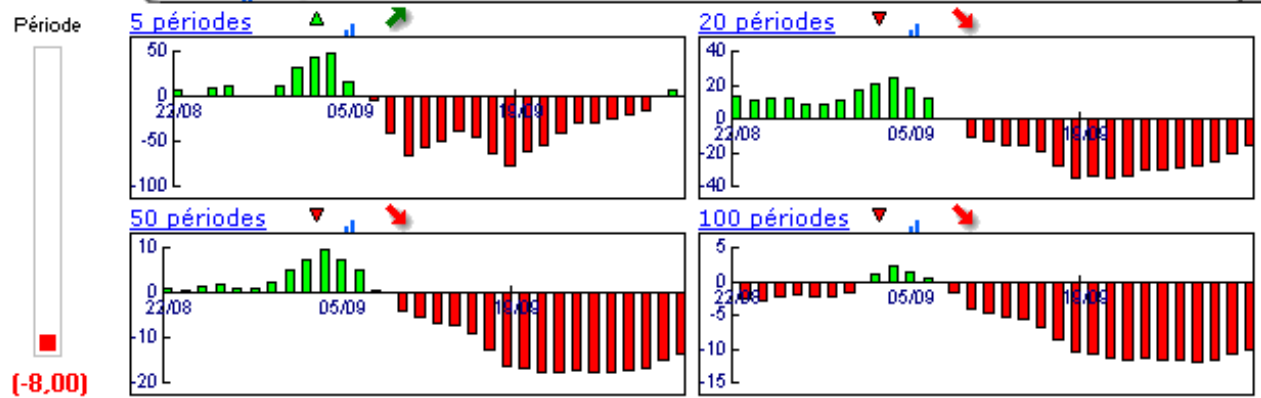

Niveaux techniques du titre

	5 périodes	20 périodes	50 périodes	100 périodes
Moy. Mob.	49,97 (0,06%)	50,56 (-1,11%)	51,74 (-3,36%)	54,13 (-7,63%)
Résistance	50,24 (-0,48%)	51,14 (-2,23%)	52,32 (-4,43%)	54,52 (-8,29%)
Support	49,54 (0,93%)	49,71 (0,58%)	49,75 (0,50%)	49,75 (0,50%)
	Support N°2	Support N°1	Résistance N°1	Résistance N°2
Période	49,35 (1,32%)	49,80 (0,40%)	50,60 (-1,19%)	50,95 (-1,86%)



Avertissement : La société IsoBourse informe le lecteur que les données sont fournies uniquement à titre d'information et que les opérations sur les marchés financiers comportent des risques. Le lecteur s'engage à avoir la capacité juridique et se reconnaît seul responsable de ses actes. De ce fait, la responsabilité de la société IsoBourse, de ses dirigeants et associés ne saurait être engagée en cas d'erreurs, d'omission, d'investissement inopportun ou en cas de force majeure, d'évènements indépendants de la volonté de la société.



Périodicité Quotidienne