

Moyen Terme

Court Terme

Très Court Terme

**ÉTUDE : Moyen Terme**    
**DURÉE : Plus de 3 mois**  
**PÉRIODICITÉ : Mensuelle**

Les barres de pression sont divergentes mais l'indice NASDAQ COMPOSITE reste toutefois inscrit dans un mouvement haussier.  
 La courbe de pression 20 périodes (courbe rouge) évolue au dessus de la courbe de pression 50 périodes (courbe bleue). Cette configuration vient appuyer l'hypothèse de la poursuite du mouvement.  
 La résistance située à 2701,50 a été franchie à la hausse et l'indice pourrait poursuivre sa progression vers la suivante située à 3678,73.  
 A contrario, une clôture mensuelle au dessous de 2587,67 invaliderait ce scénario.

Dernière période de cotations

Date	Dernier cours	Variation	Clôture (veille)
01/10/2007	2 780,32	2,92%	2 701,50
Ouverture	+ Bas	+ Haut	Volume
2 704,25	2 704,25	2 784,93	9 214 010 368

Périodicité Mensuelle

5 dernières périodes de cotations

Le	Ouverture	+ Haut	+ Bas	Clôture	Variation	Volume
01/10/2007	2 704,25	2 784,93	2 704,25	2 780,32	+2,92%	9 214 010 368
04/09/2007	2 596,38	2 716,75	2 536,93	2 701,50	+4,05%	33 905 610 752
01/08/2007	2 538,50	2 627,75	2 386,69	2 596,36	+1,97%	52 126 023 680
02/07/2007	2 617,39	2 724,74	2 545,90	2 546,27	-2,19%	45 107 355 648
01/06/2007	2 614,01	2 634,60	2 534,97	2 603,23	-0,05%	43 033 935 872

Tableau de bord du titre

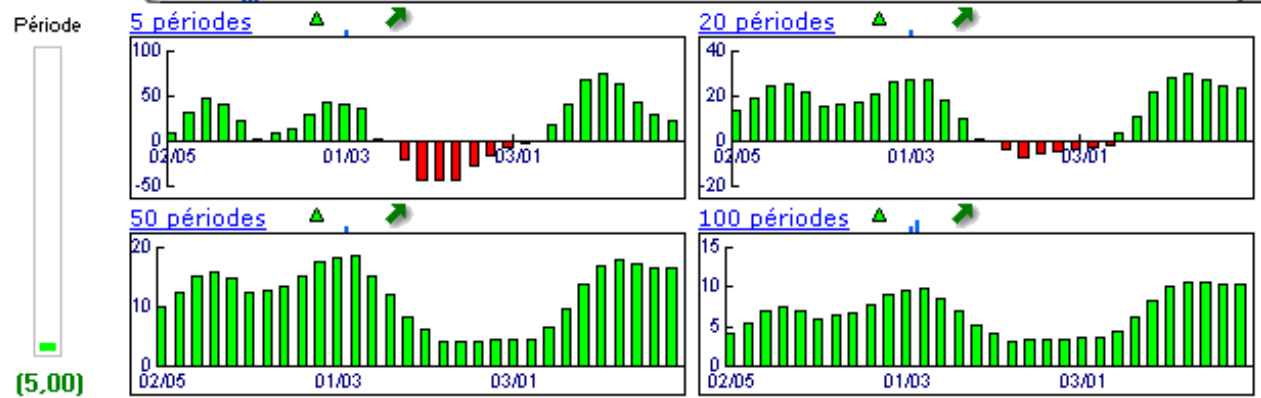

Niveaux techniques du titre

	5 périodes	20 périodes	50 périodes	100 périodes
Moy. Mob.	2 645,53 (5,10%)	2 420,99 (14,84%)	2 196,23 (26,60%)	2 273,49 (22,29%)
Résistance	2 701,50 (2,92%)	2 701,50 (2,92%)	2 701,50 (2,92%)	3 678,73 (-24,42%)
Support	2 587,67 (7,44%)	2 386,12 (16,52%)	2 369,73 (17,33%)	2 361,70 (17,73%)
	Support N*2	Support N*1	Résistance N*1	Résistance N*2
Période	2 471,91 (12,48%)	2 586,71 (7,48%)	2 766,53 (0,50%)	2 831,55 (-1,81%)



**Avertissement :** La société IsoBourse informe le lecteur que les données sont fournies uniquement à titre d'information et que les opérations sur les marchés financiers comportent des risques. Le lecteur s'engage à avoir la capacité juridique et se reconnaît seul responsable de ses actes. De ce fait, la responsabilité de la société IsoBourse, de ses dirigeants et associés ne saurait être engagée en cas d'erreurs, d'omission, d'investissement inopportun ou en cas de force majeure, d'évènements indépendants de la volonté de la société.

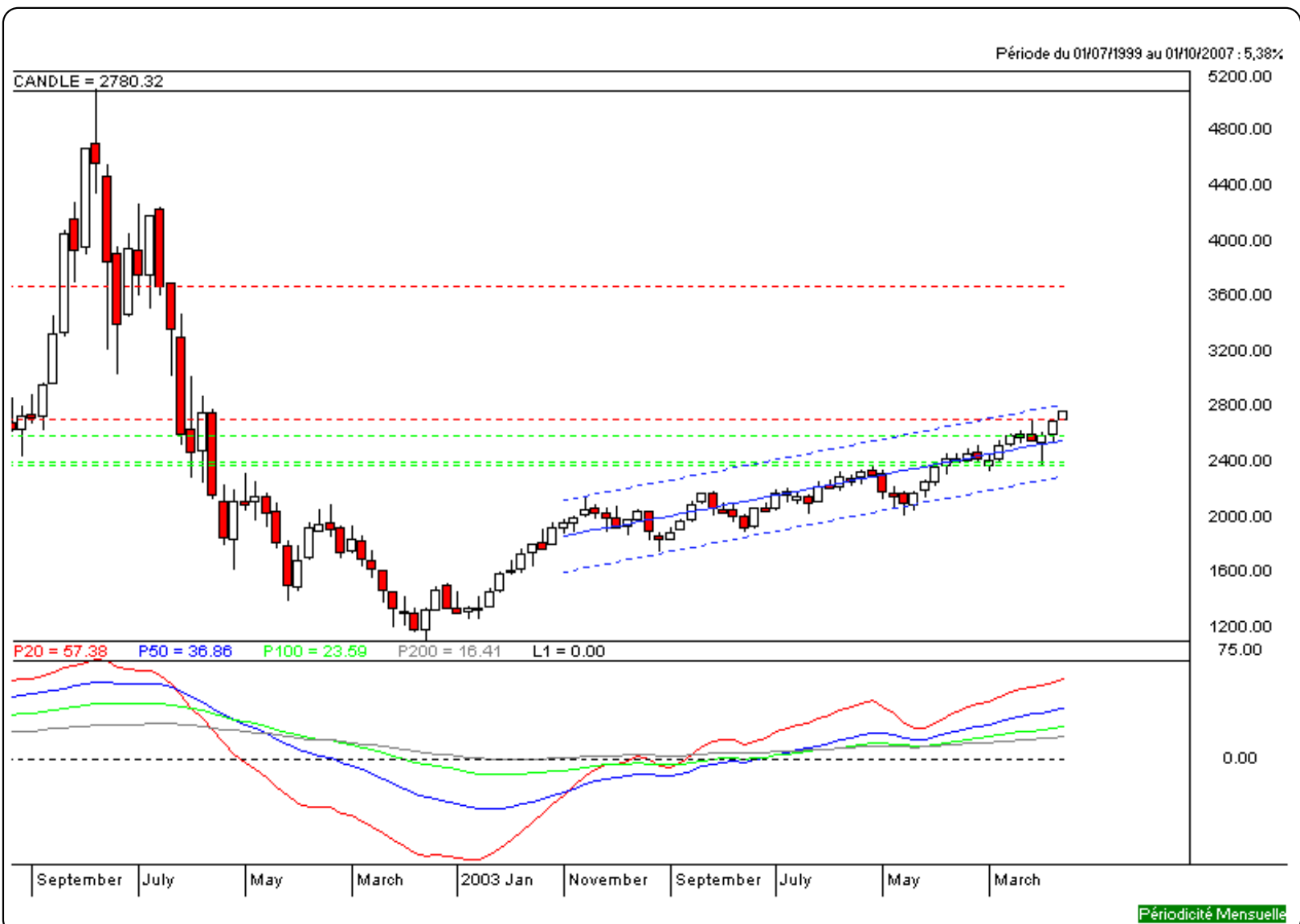

Moyen Terme

Court Terme

Très Court Terme

**ÉTUDE : Court Terme**    
**DURÉE : Entre 1 et 3 mois**  
**PÉRIODICITÉ : Hebdomadaire**

Les barres de pression sont croissantes et inscrivent l'indice NASDAQ COMPOSITE dans un mouvement haussier. La courbe de pression 20 périodes (courbe rouge) évolue au dessus de la courbe de pression 50 périodes (courbe bleue). Cette configuration vient appuyer l'hypothèse de la poursuite du mouvement. La résistance située à 2707,00 a été franchie à la hausse et l'indice pourrait poursuivre sa progression. A contrario, une clôture hebdomadaire au dessous de 2614,59 invaliderait ce scénario.

Dernière période de cotations

Date	Dernier cours	Variation	Clôture (veille)
01/10/2007	2 780,32	2,92%	2 701,50
Ouverture	+ Bas	+ Haut	Volume
2 704,25	2 704,25	2 784,93	9 214 010 368

Périodicité Hebdomadaire

5 dernières périodes de cotations

Le	Ouverture	+ Haut	+ Bas	Clôture	Variation	Volume
01/10/2007	2 704,25	2 784,93	2 704,25	2 780,32	+2,92%	9 214 010 368
24/09/2007	2 676,42	2 716,75	2 656,33	2 701,50	+1,13%	9 418 810 368
17/09/2007	2 594,04	2 683,02	2 575,36	2 671,22	+2,65%	9 694 969 856
10/09/2007	2 581,78	2 612,70	2 536,93	2 602,18	+1,42%	8 656 820 224
04/09/2007	2 596,38	2 644,45	2 556,59	2 565,70	-1,18%	6 135 010 304

Tableau de bord du titre

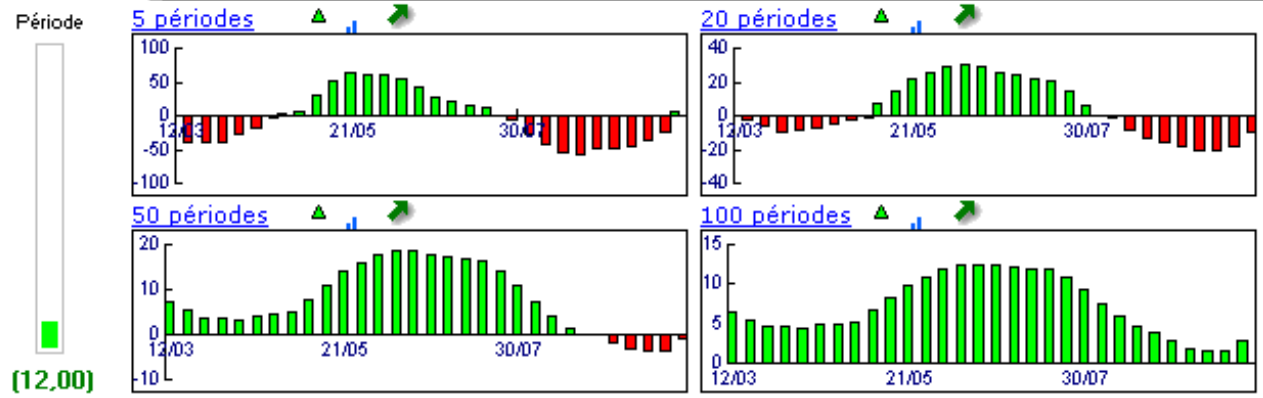

Niveaux techniques du titre

	5 périodes	20 périodes	50 périodes	100 périodes
Moy. Mob.	2 664,18 (4,36%)	2 612,10 (6,44%)	2 517,21 (10,45%)	2 374,82 (17,07%)
Résistance	2 701,50 (2,92%)	2 707,00 (2,71%)	2 707,00 (2,71%)	2 707,00 (2,71%)
Support	2 614,59 (6,34%)	2 584,03 (7,60%)	2 500,56 (11,19%)	2 372,04 (17,21%)
	Support N*2	Support N*1	Résistance N*1	Résistance N*2
Période	2 631,11 (5,67%)	2 666,31 (4,28%)	2 726,73 (1,97%)	2 751,95 (1,03%)



**Avertissement :** La société IsoBourse informe le lecteur que les données sont fournies uniquement à titre d'information et que les opérations sur les marchés financiers comportent des risques. Le lecteur s'engage à avoir la capacité juridique et se reconnaît seul responsable de ses actes. De ce fait, la responsabilité de la société IsoBourse, de ses dirigeants et associés ne saurait être engagée en cas d'erreurs, d'omission, d'investissement inopportun ou en cas de force majeure, d'événements indépendants de la volonté de la société.

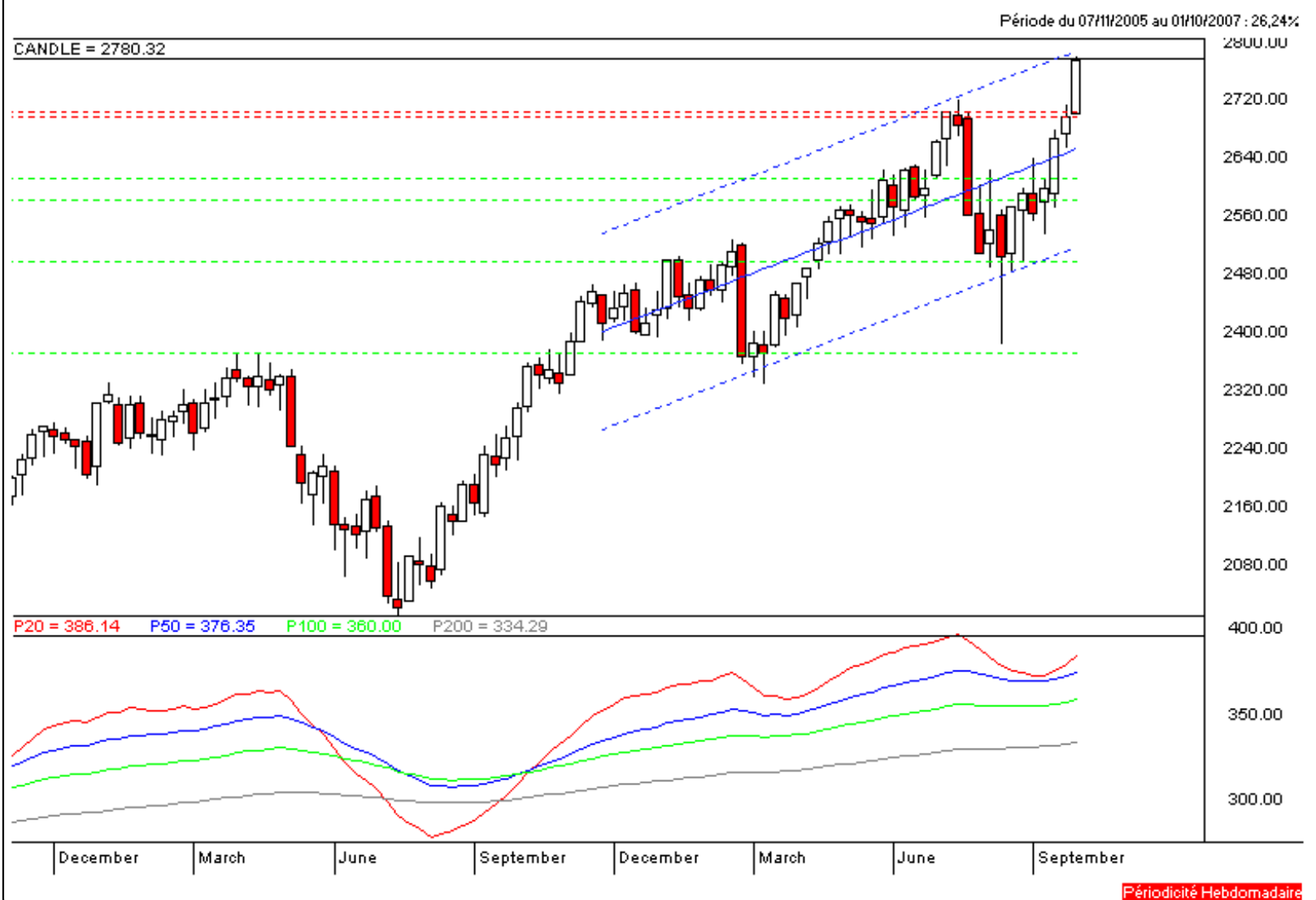

Périodicité Hebdomadaire

Moyen Terme

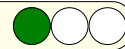

Court Terme

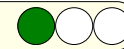

Très Court Terme

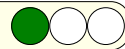

**ÉTUDE : Très Court Terme**    
**DURÉE : Moins d'1 mois**  
**PÉRIODICITÉ : Quotidienne**

Les barres de pression sont divergentes mais l'indice NASDAQ COMPOSITE reste toutefois inscrit dans un mouvement haussier.

La courbe de pression 20 périodes (courbe rouge) évolue au dessus de la courbe de pression 50 périodes (courbe bleue). Cette configuration vient appuyer l'hypothèse de la poursuite du mouvement.

La résistance située à 2743,90 a été légèrement franchie à la hausse mais la cassure doit être validée pour envisager la progression de l'indice.

A contrario, une clôture quotidienne au dessous de 2715,17 invaliderait ce scénario.

Dernière période de cotations

Date	Dernier cours	Variation	Clôture (veille)
05/10/2007	2 780,32	1,71%	2 733,57
Ouverture	+ Bas	+ Haut	Volume
2 754,68	2 749,85	2 784,93	2 012 860 032

Périodicité Quotidienne

5 dernières périodes de cotations

Le	Ouverture	+ Haut	+ Bas	Clôture	Variation	Volume
05/10/2007	2 754,68	2 784,93	2 749,85	2 780,32	+1.71%	2 012 860 032
04/10/2007	2 735,39	2 735,52	2 718,05	2 733,57	+0.15%	1 695 520 000
03/10/2007	2 734,32	2 746,14	2 721,23	2 729,43	-0.64%	1 851 090 048
02/10/2007	2 740,65	2 747,11	2 732,69	2 747,11	+0.22%	1 740 460 032
01/10/2007	2 704,25	2 743,53	2 704,25	2 740,99	+1.46%	1 914 080 000

Tableau de bord du titre

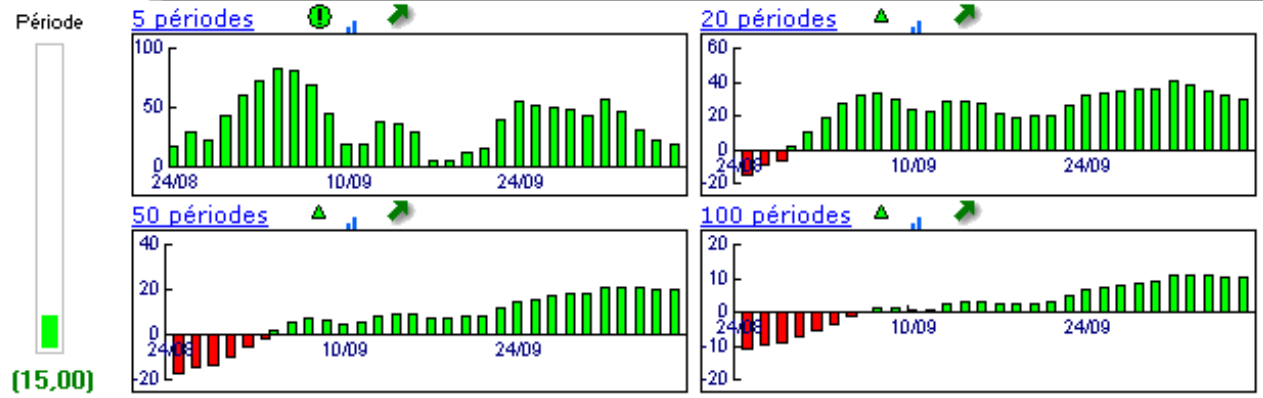

Niveaux techniques du titre

	5 périodes	20 périodes	50 périodes	100 périodes
Moy. Mob.	2 746,28 (1,24%)	2 668,51 (4,19%)	2 597,73 (7,03%)	2 607,08 (6,64%)
Résistance	2 743,90 (1,33%)	2 743,90 (1,33%)	2 743,90 (1,33%)	2 743,90 (1,33%)
Support	2 715,17 (2,40%)	2 645,67 (5,09%)	2 580,18 (7,76%)	2 597,31 (7,05%)
	Support N*2	Support N*1	Résistance N*1	Résistance N*2
Période	2 711,58 (2,54%)	2 722,58 (2,12%)	2 740,05 (1,47%)	2 746,52 (1,23%)



**Avertissement :** La société IsoBourse informe le lecteur que les données sont fournies uniquement à titre d'information et que les opérations sur les marchés financiers comportent des risques. Le lecteur s'engage à avoir la capacité juridique et se reconnaît seul responsable de ses actes. De ce fait, la responsabilité de la société IsoBourse, de ses dirigeants et associés ne saurait être engagée en cas d'erreurs, d'omission, d'investissement inopportun ou en cas de force majeure, d'évènements indépendants de la volonté de la société.

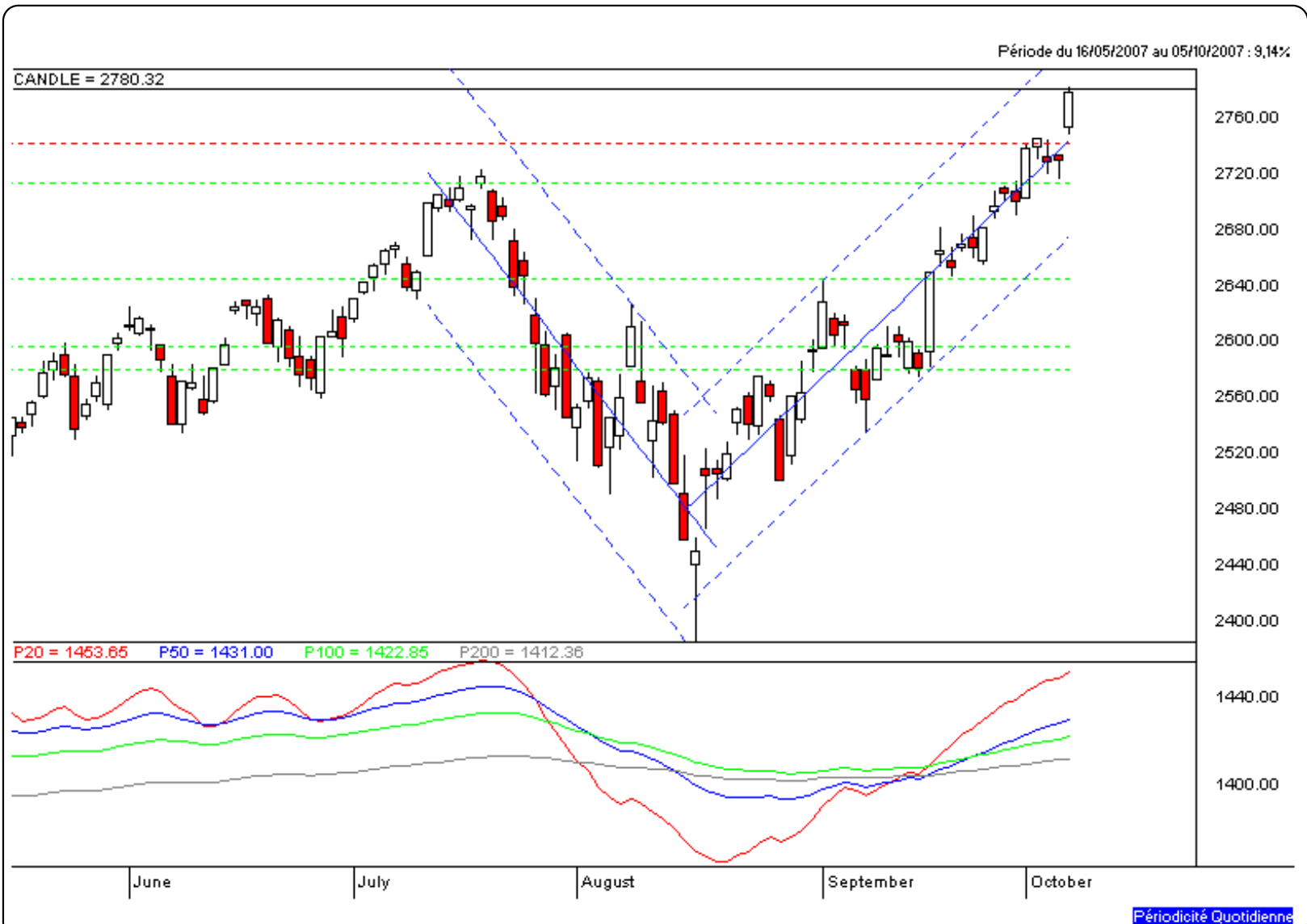

Périodicité Quotidienne