

Moyen Terme

Court Terme

Très Court Terme

ÉTUDE : Moyen Terme
DURÉE : Plus de 3 mois
PÉRIODICITÉ : Mensuelle

Des divergences sont constatées et ne permettent pas de définir une orientation précise de l'indice CAC 40. Toutefois, la pression période positive pourrait engager l'indice dans un retournement haussier. La courbe de pression 20 périodes (courbe rouge) évolue au dessus de la courbe de pression 50 périodes (courbe bleue) et vient appuyer cette hypothèse. L'indice évolue entre le support situé à 5662,70 et la résistance située à 5963,79. Seul un franchissement de l'une ou l'autre de ces bornes permettrait de clarifier la tendance.

Dernière période de cotations

Date	Dernier cours	Variation	Clôture (veille)
01/10/2007	5 843,24	2,23%	5 715,69
Ouverture	+ Bas	+ Haut	Volume
5 670,79	5 660,76	5 854,81	698 377 600

Périodicité Mensuelle

5 dernières périodes de cotations

Le	Ouverture	+ Haut	+ Bas	Clôture	Variation	Volume
01/10/2007	5 670,79	5 854,81	5 660,76	5 843,24	+2.23%	698 377 600
03/09/2007	5 683,10	5 752,89	5 378,04	5 715,69	+0.94%	3 170 797 312
01/08/2007	5 622,11	5 766,56	5 217,70	5 662,70	-1.54%	3 819 772 160
02/07/2007	6 021,10	6 156,16	5 608,28	5 751,08	-5.02%	3 024 088 576
01/06/2007	6 113,18	6 168,15	5 837,14	6 054,93	-0.80%	3 125 046 784

Tableau de bord du titre

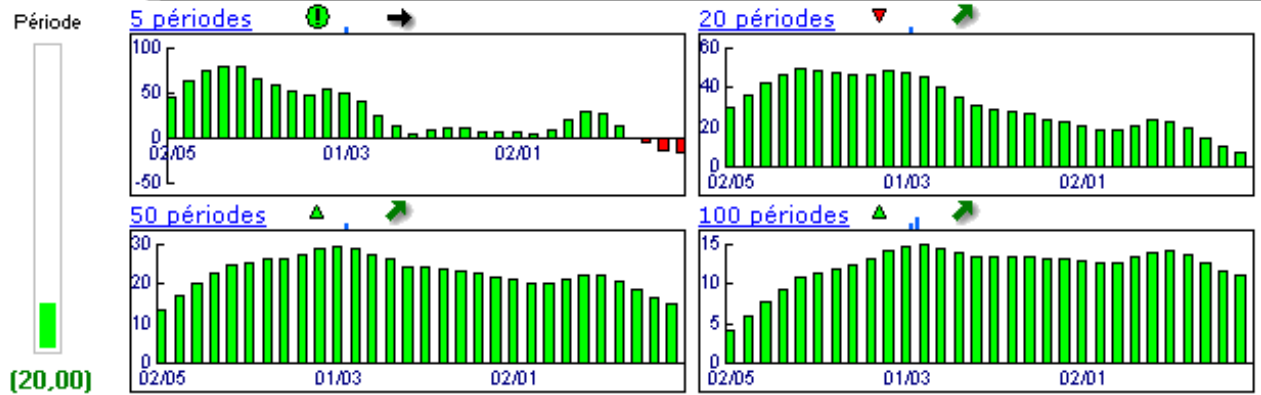

Niveaux techniques du titre

	5 périodes	20 périodes	50 périodes	100 périodes
Moy. Mob.	5 805,52 (0,65%)	5 489,92 (6,44%)	4 578,16 (27,63%)	4 631,47 (26,16%)
Résistance	5 964,79 (-2,04%)	5 963,79 (-2,02%)	5 963,79 (-2,02%)	5 963,79 (-2,02%)
Support	5 662,70 (3,19%)	5 305,46 (10,14%)	4 838,84 (20,76%)	4 838,84 (20,76%)
	Support N*2	Support N*1	Résistance N*1	Résistance N*2
Période	5 240,69 (11,50%)	5 478,19 (6,66%)	5 853,04 (-0,17%)	5 990,39 (-2,46%)



Avertissement : La société IsoBourse informe le lecteur que les données sont fournies uniquement à titre d'information et que les opérations sur les marchés financiers comportent des risques. Le lecteur s'engage à avoir la capacité juridique et se reconnaît seul responsable de ses actes. De ce fait, la responsabilité de la société IsoBourse, de ses dirigeants et associés ne saurait être engagée en cas d'erreurs, d'omission, d'investissement inopportun ou en cas de force majeure, d'évènements indépendants de la volonté de la société.

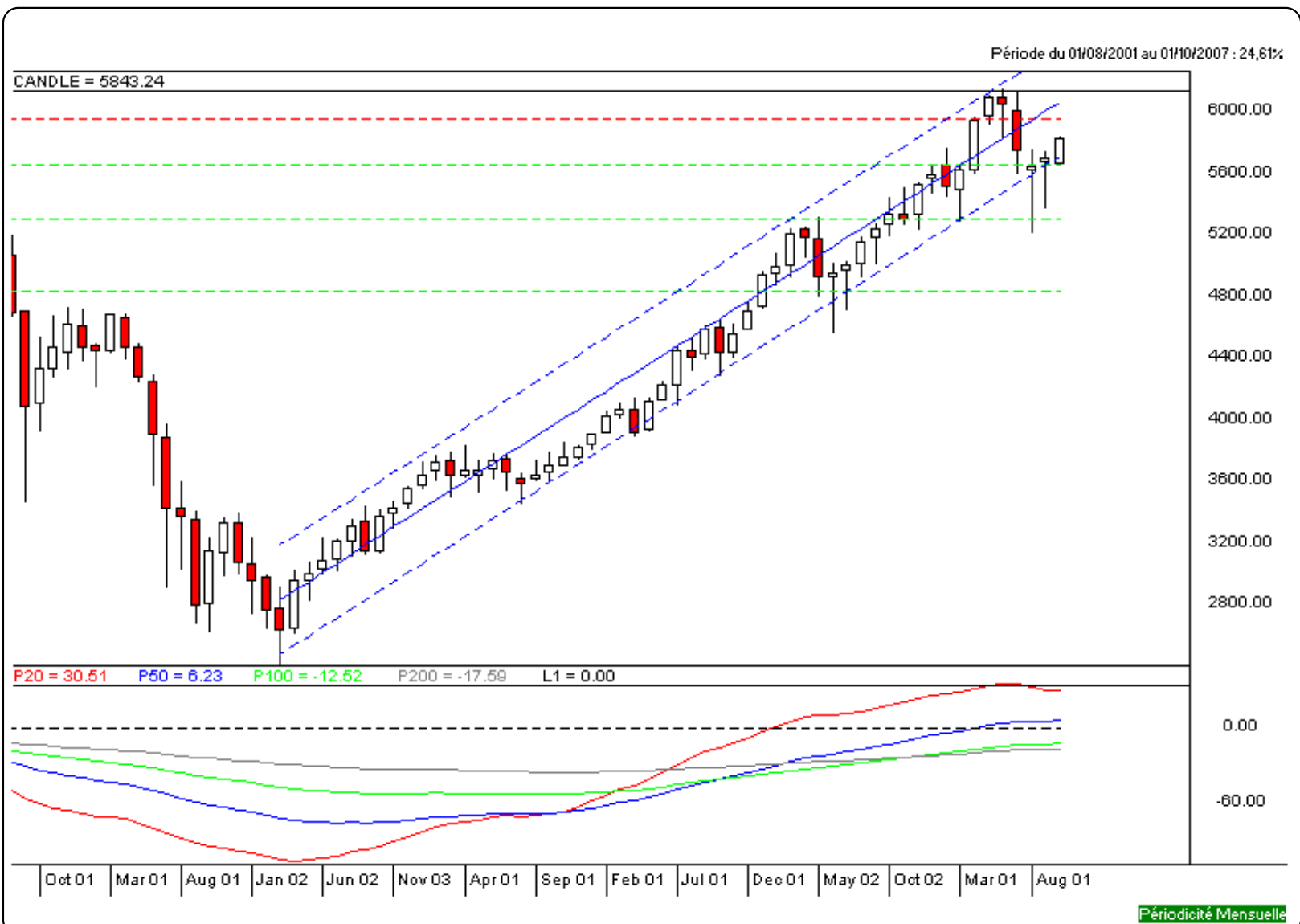

Moyen Terme

Court Terme

Très Court Terme

ÉTUDE : Court Terme
DURÉE : Entre 1 et 3 mois
PÉRIODICITÉ : Hebdomadaire

Les barres de pression sont croissantes et inscrivent l'indice CAC 40 dans un mouvement haussier.

La résistance située à 5715,69 a été franchie à la hausse et l'indice pourrait poursuivre sa progression vers la suivante située à 5996,42.

A contrario, une clôture hebdomadaire au dessous de 5589,67 invaliderait ce scénario.

Dernière période de cotations

Date	Dernier cours	Variation	Clôture (veille)
01/10/2007	5 843,24	2,23%	5 715,69
Ouverture	+ Bas	+ Haut	Volume
5 670,79	5 660,76	5 854,81	698 377 600

Périodicité Hebdomadaire

5 dernières périodes de cotations

Le	Ouverture	+ Haut	+ Bas	Clôture	Variation	Volume
01/10/2007	5 670,79	5 854,81	5 660,76	5 843,24	+2.23%	698 377 600
24/09/2007	5 686,47	5 752,89	5 608,69	5 715,69	+0.26%	739 619 200
17/09/2007	5 523,88	5 744,74	5 417,01	5 700,65	+2.92%	940 488 576
10/09/2007	5 432,08	5 574,62	5 378,04	5 538,92	+2.00%	809 661 568
03/09/2007	5 683,10	5 683,10	5 417,26	5 430,10	-4.11%	681 027 712

Tableau de bord du titre

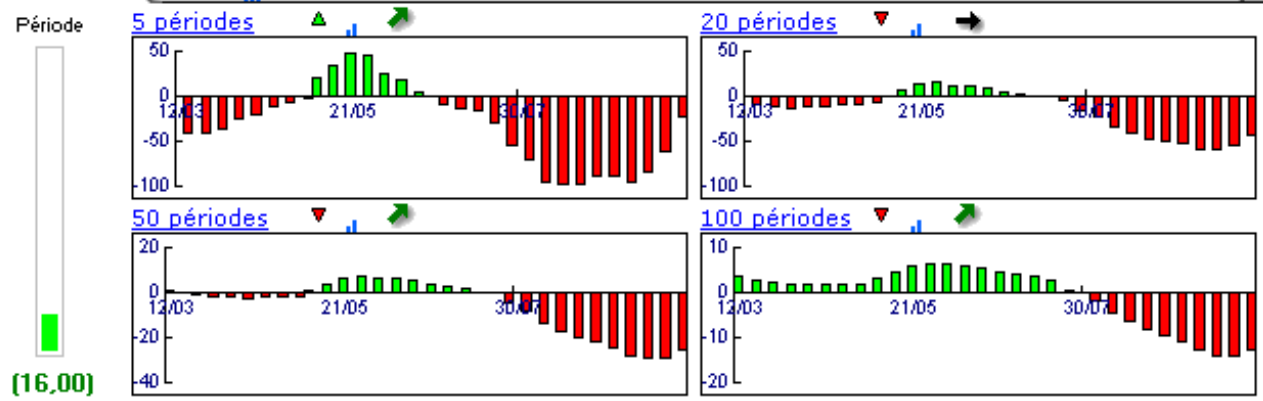

Niveaux techniques du titre

	5 périodes	20 périodes	50 périodes	100 périodes
Moy. Mob.	5 645,72 (3,50%)	5 799,25 (0,76%)	5 690,72 (2,68%)	5 337,49 (9,48%)
Résistance	5 715,69 (2,23%)	6 053,02 (-3,47%)	5 996,42 (-2,55%)	5 996,42 (-2,55%)
Support	5 589,67 (4,54%)	5 545,17 (5,38%)	5 515,96 (5,93%)	5 208,12 (12,19%)
	Support N*2	Support N*1	Résistance N*1	Résistance N*2
Période	5 548,22 (5,32%)	5 631,95 (3,75%)	5 776,15 (1,16%)	5 836,62 (0,11%)



Avertissement : La société IsoBourse informe le lecteur que les données sont fournies uniquement à titre d'information et que les opérations sur les marchés financiers comportent des risques. Le lecteur s'engage à avoir la capacité juridique et se reconnaît seul responsable de ses actes. De ce fait, la responsabilité de la société IsoBourse, de ses dirigeants et associés ne saurait être engagée en cas d'erreurs, d'omission, d'investissement inopportun ou en cas de force majeure, d'évènements indépendants de la volonté de la société.

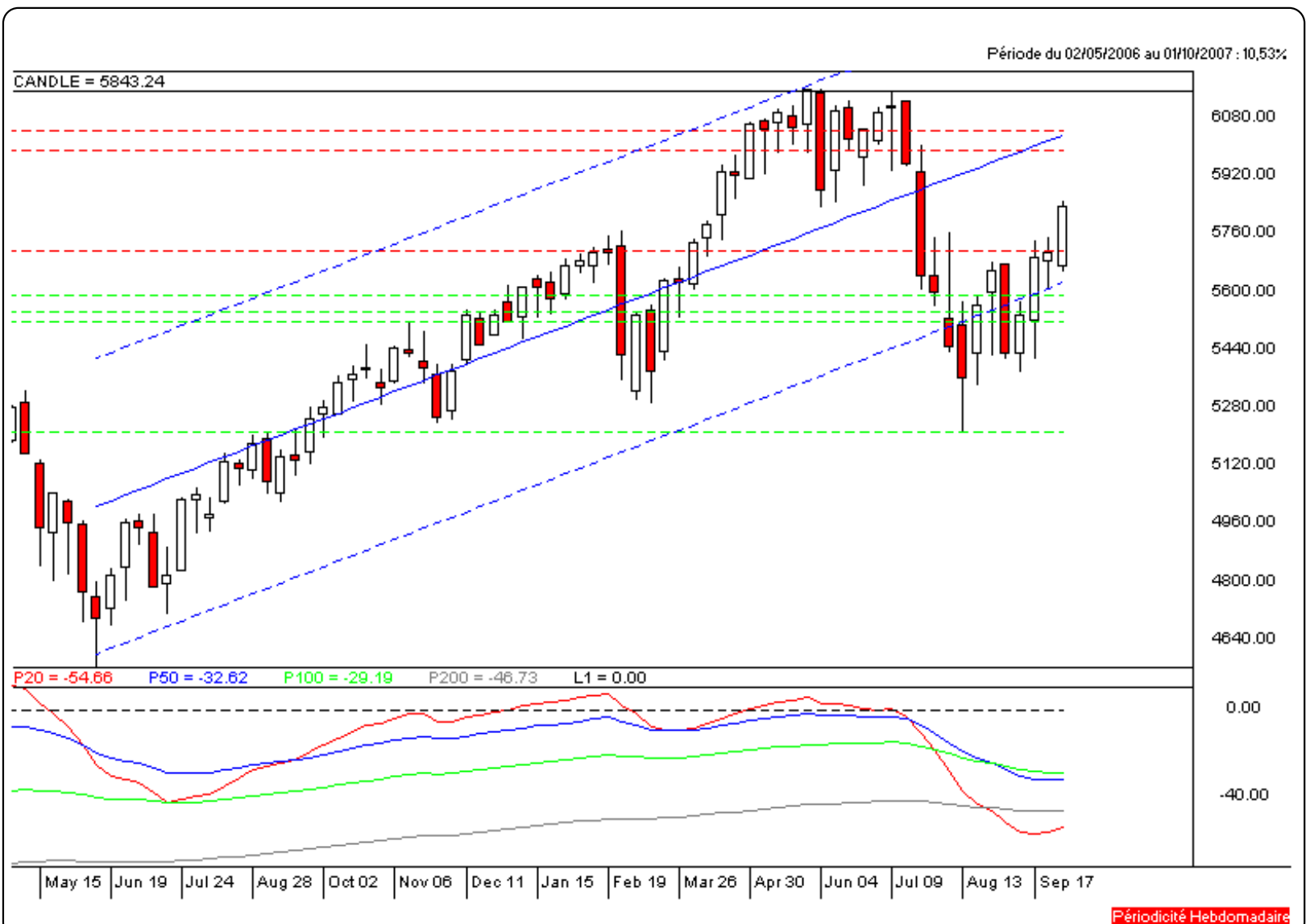

Périodicité Hebdomadaire

Moyen Terme

Court Terme

Très Court Terme

ÉTUDE : Très Court Terme
DURÉE : Moins d'1 mois
PÉRIODICITÉ : Quotidienne

Les barres de pression sont divergentes mais l'indice CAC 40 reste toutefois inscrit dans un mouvement haussier.
 La courbe de pression 20 périodes (courbe rouge) évolue au dessus de la courbe de pression 50 périodes (courbe bleue). Cette configuration vient appuyer l'hypothèse de la poursuite du mouvement.
 La résistance située à 5806,18 a été légèrement franchie à la hausse mais la cassure doit être validée pour envisager la progression de l'indice vers la suivante située à 6026,68.
 A contrario, une clôture quotidienne au dessous de 5761,52 invaliderait ce scénario.

Dernière période de cotations

Date	Dernier cours	Variation	Clôture (veille)
05/10/2007	5 843,24	0,67%	5 804,39
Ouverture	+ Bas	+ Haut	Volume
5 810,81	5 793,68	5 854,81	126 537 800

Périodicité Quotidienne

5 dernières périodes de cotations

Le	Ouverture	+ Haut	+ Bas	Clôture	Variation	Volume
05/10/2007	5 810,81	5 854,81	5 793,68	5 843,24	+0.67%	126 537 800
04/10/2007	5 783,30	5 825,94	5 776,18	5 804,39	-0.03%	136 975 504
03/10/2007	5 798,24	5 809,50	5 779,45	5 806,18	+0.12%	130 892 496
02/10/2007	5 811,26	5 823,50	5 793,19	5 799,27	+0.45%	166 284 800
01/10/2007	5 670,79	5 780,79	5 660,76	5 773,26	+1.01%	137 687 008

Tableau de bord du titre

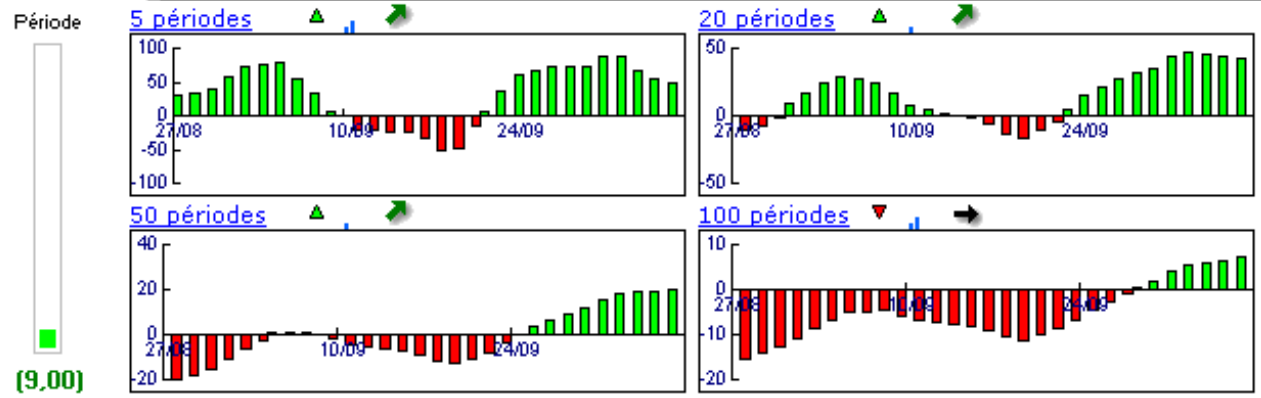

Niveaux techniques du titre

	5 périodes	20 périodes	50 périodes	100 périodes
Moy. Mob.	5 805,27 (0,65%)	5 654,37 (3,34%)	5 593,32 (4,47%)	5 806,79 (0,63%)
Résistance	5 806,18 (0,64%)	5 806,18 (0,64%)	5 806,18 (0,64%)	6 026,68 (-3,04%)
Support	5 761,52 (1,42%)	5 618,20 (4,01%)	5 579,83 (4,72%)	5 582,41 (4,67%)
	Support N°2	Support N°1	Résistance N°1	Résistance N°2
Période	5 752,41 (1,58%)	5 778,40 (1,12%)	5 828,16 (0,26%)	5 851,93 (-0,15%)



Avertissement : La société IsoBourse informe le lecteur que les données sont fournies uniquement à titre d'information et que les opérations sur les marchés financiers comportent des risques. Le lecteur s'engage à avoir la capacité juridique et se reconnaît seul responsable de ses actes. De ce fait, la responsabilité de la société IsoBourse, de ses dirigeants et associés ne saurait être engagée en cas d'erreurs, d'omission, d'investissement inopportun ou en cas de force majeure, d'évènements indépendants de la volonté de la société.

