

Moyen Terme

Court Terme

Très Court Terme

**ÉTUDE : Moyen Terme**     
**DURÉE : Plus de 3 mois**  
**PÉRIODICITÉ : Mensuelle**

Les barres de pression sont décroissantes et inscrivent l'action TELUS CORP dans un mouvement de consolidation.

Dans ce contexte, la présence d'une impulsion baissière vient renforcer cette orientation.

La courbe de pression 20 périodes (courbe rouge) se dirige vers la courbe de pression 50 périodes (courbe bleue) pour la croiser à la baisse. La validation de ce croisement permet d'anticiper une accélération du mouvement. En revanche, l'échec de ce croisement et le rebond des 2 courbes pourrait ouvrir la voie vers une nouvelle phase haussière.

Le support situé à 52,43 a été franchi à la baisse et l'action pourrait poursuivre son repli vers le suivant situé à 40,19.

A contrario, une clôture mensuelle au dessus de 60,81 invaliderait ce scénario.

Dernière période de cotations

| Date       | Dernier cours | Variation | Clôture (veille) |
|------------|---------------|-----------|------------------|
| 01/11/2007 | 50,23         | -12,57%   | 57,45            |
| Ouverture  | + Bas         | + Haut    | Volume           |
| 57,02      | 50,00         | 57,42     | 16 338 400       |

Périodicité Mensuelle

5 dernières périodes de cotations

| Le         | Ouverture | + Haut | + Bas | Clôture | Variation | Volume     |
|------------|-----------|--------|-------|---------|-----------|------------|
| 01/11/2007 | 57,02     | 57,42  | 50,00 | 50,23   | -12,57%   | 16 338 400 |
| 01/10/2007 | 57,80     | 58,95  | 54,92 | 57,45   | -0,09%    | 18 664 200 |
| 04/09/2007 | 55,86     | 58,48  | 54,54 | 57,50   | +2,95%    | 16 615 800 |
| 01/08/2007 | 59,00     | 60,70  | 51,12 | 55,85   | -6,02%    | 34 797 500 |
| 03/07/2007 | 64,50     | 65,99  | 59,32 | 59,43   | -6,81%    | 18 688 600 |

Tableau de bord du titre

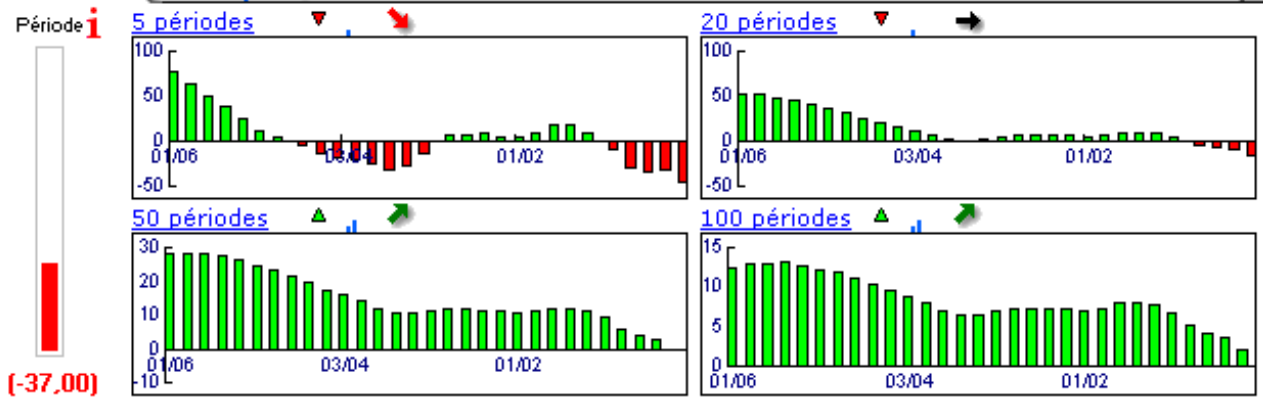

Niveaux techniques du titre

|            | 5 périodes      | 20 périodes     | 50 périodes     | 100 périodes    |
|------------|-----------------|-----------------|-----------------|-----------------|
| Moy. Mob.  | 56,09 (-10,45%) | 56,06 (-10,40%) | 43,29 (16,03%)  | 35,36 (42,05%)  |
| Résistance | 60,81 (-17,40%) | 62,04 (-19,04%) | 62,04 (-19,04%) | 62,04 (-19,04%) |
| Support    | 55,85 (-10,06%) | 52,43 (-4,20%)  | 40,19 (24,98%)  | 33,14 (51,57%)  |
|            | Support N*2     | Support N*1     | Résistance N*1  | Résistance N*2  |
| Période    | 53,08 (-5,37%)  | 55,27 (-9,12%)  | 59,30 (-15,30%) | 61,14 (-17,84%) |



**Avertissement :** La société IsoBourse informe le lecteur que les données sont fournies uniquement à titre d'information et que les opérations sur les marchés financiers comportent des risques. Le lecteur s'engage à avoir la capacité juridique et se reconnaît seul responsable de ses actes. De ce fait, la responsabilité de la société IsoBourse, de ses dirigeants et associés ne saurait être engagée en cas d'erreurs, d'omission, d'investissement inopportun ou en cas de force majeure, d'évènements indépendants de la volonté de la société.

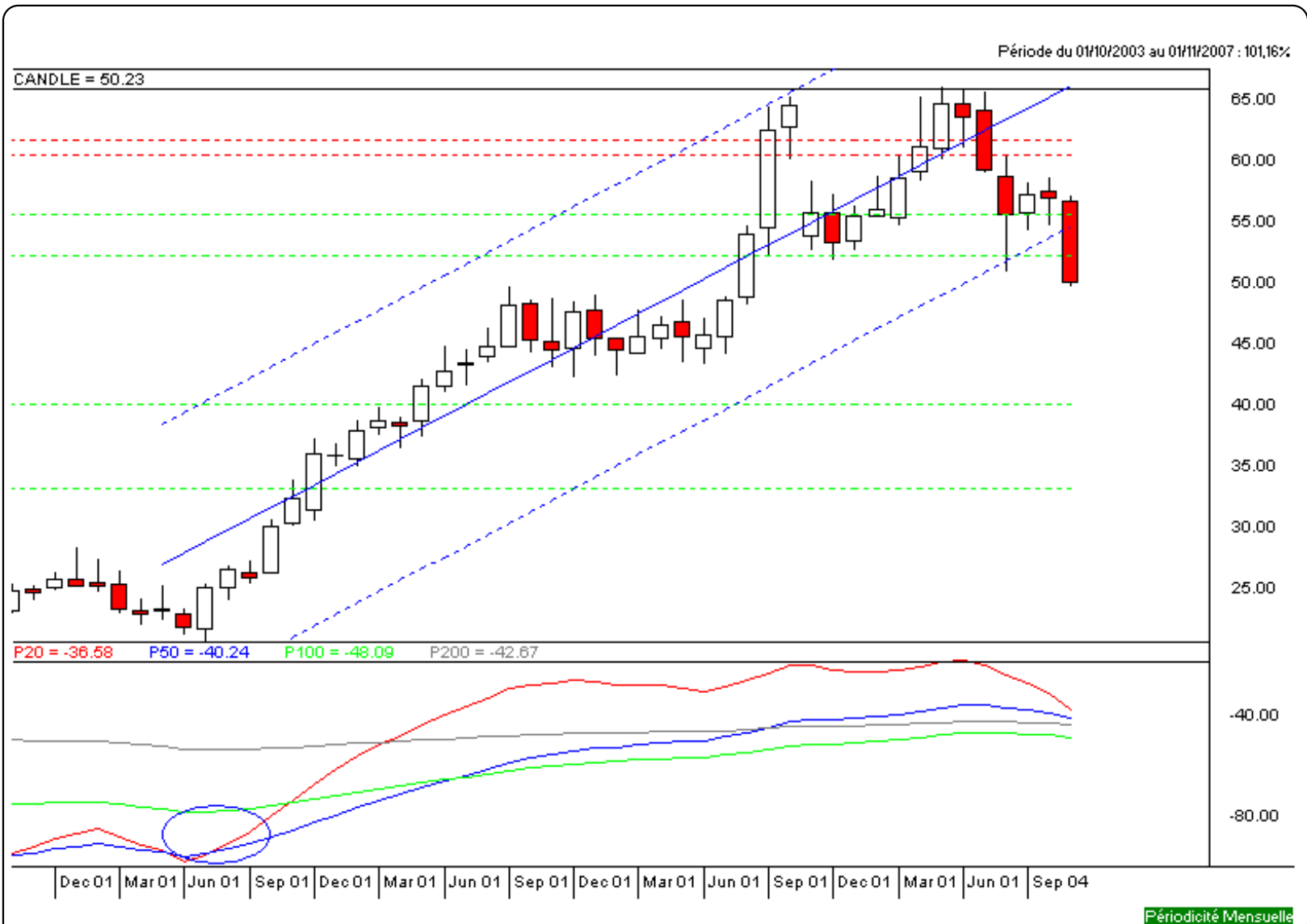

Moyen Terme

Court Terme

Très Court Terme

**ÉTUDE : Court Terme**     
**DURÉE : Entre 1 et 3 mois**  
**PÉRIODICITÉ : Hebdomadaire**

Les barres de pression sont décroissantes et inscrivent l'action TELUS CORP dans un mouvement de consolidation.

La courbe de pression 20 périodes (courbe rouge) évolue au dessous de la courbe de pression 50 périodes (courbe bleue). Cette configuration vient appuyer l'hypothèse de la poursuite du mouvement.

Le support situé à 52,08 a été franchi à la baisse et l'action pourrait poursuivre son repli vers le suivant situé à 46,56.

A contrario, une clôture hebdomadaire au dessus de 56,07 invaliderait ce scénario.

Dernière période de cotations

| Date       | Dernier cours | Variation | Clôture (veille) |
|------------|---------------|-----------|------------------|
| 12/11/2007 | 50,23         | -4,51%    | 52,60            |
| Ouverture  | + Bas         | + Haut    | Volume           |
| 52,52      | 50,00         | 53,65     | 4 677 200        |

Périodicité Hebdomadaire

5 dernières périodes de cotations

| Le         | Ouverture | + Haut | + Bas | Clôture | Variation | Volume    |
|------------|-----------|--------|-------|---------|-----------|-----------|
| 12/11/2007 | 52,52     | 53,65  | 50,00 | 50,23   | -4,51%    | 4 677 200 |
| 05/11/2007 | 54,50     | 54,74  | 51,81 | 52,60   | -4,21%    | 6 989 000 |
| 29/10/2007 | 57,10     | 57,54  | 54,15 | 54,91   | -3,80%    | 7 248 600 |
| 22/10/2007 | 55,63     | 57,50  | 54,92 | 57,08   | +2,61%    | 4 475 000 |
| 15/10/2007 | 57,16     | 57,41  | 55,45 | 55,63   | -3,05%    | 3 414 300 |

Tableau de bord du titre

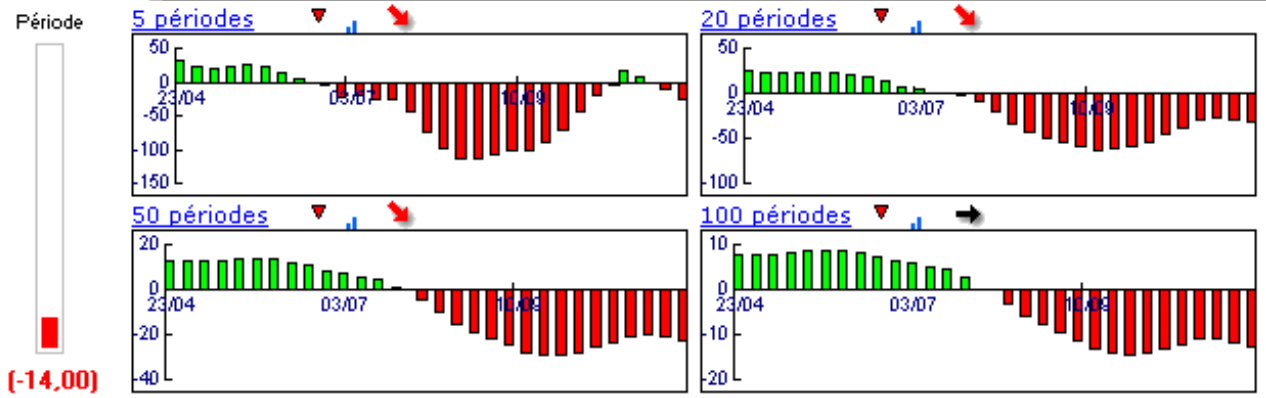

Niveaux techniques du titre

|            | 5 périodes      | 20 périodes     | 50 périodes     | 100 périodes    |
|------------|-----------------|-----------------|-----------------|-----------------|
| Moy. Mob.  | 54,09 (-7,14%)  | 56,94 (-11,78%) | 58,32 (-13,87%) | 54,26 (-7,43%)  |
| Résistance | 56,07 (-10,42%) | 58,01 (-13,41%) | 58,67 (-14,39%) | 58,84 (-14,63%) |
| Support    | 52,60 (-4,51%)  | 52,08 (-3,55%)  | 52,08 (-3,55%)  | 46,56 (7,88%)   |
|            | Support N*2     | Support N*1     | Résistance N*1  | Résistance N*2  |
| Période    | 50,12 (0,22%)   | 51,36 (-2,20%)  | 54,29 (-7,48%)  | 55,98 (-10,27%) |



**Avertissement :** La société IsoBourse informe le lecteur que les données sont fournies uniquement à titre d'information et que les opérations sur les marchés financiers comportent des risques. Le lecteur s'engage à avoir la capacité juridique et se reconnaît seul responsable de ses actes. De ce fait, la responsabilité de la société IsoBourse, de ses dirigeants et associés ne saurait être engagée en cas d'erreurs, d'omission, d'investissement inopportun ou en cas de force majeure, d'évènements indépendants de la volonté de la société.

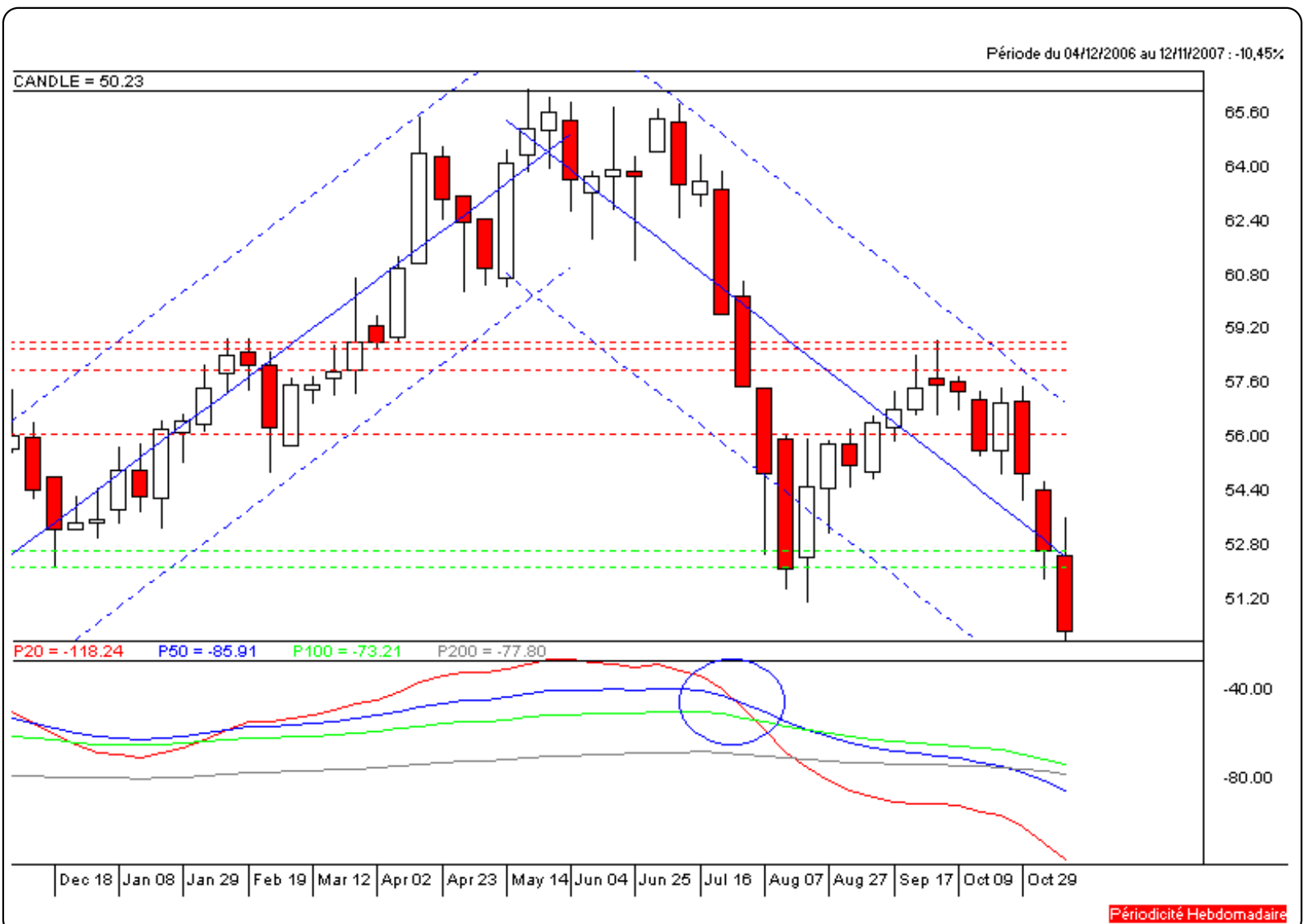

Périodicité Hebdomadaire

Moyen Terme

Court Terme

Très Court Terme

**ÉTUDE : Très Court Terme**     
**DURÉE : Moins d'1 mois**  
**PÉRIODICITÉ : Quotidienne**

Les barres de pression sont divergentes mais l'action TELUS CORP reste toutefois inscrite dans un mouvement de consolidation.

La courbe de pression 20 périodes (courbe rouge) évolue au dessous de la courbe de pression 50 périodes (courbe bleue). Cette configuration vient appuyer l'hypothèse de la poursuite du mouvement.

Le support situé à 50,50 a été légèrement franchi à la baisse mais la rupture doit être validée pour envisager le repli de l'action. A contrario, une clôture quotidienne au dessus de 51,62 invaliderait ce scénario.

Dernière période de cotations

| Date       | Dernier cours | Variation | Clôture (veille) |
|------------|---------------|-----------|------------------|
| 16/11/2007 | 50,23         | -0,53%    | 50,50            |
| Ouverture  | + Bas         | + Haut    | Volume           |
| 50,51      | 50,17         | 50,91     | 430 300          |

Périodicité Quotidienne

5 dernières périodes de cotations

| Le         | Ouverture | + Haut | + Bas | Clôture | Variation | Volume    |
|------------|-----------|--------|-------|---------|-----------|-----------|
| 16/11/2007 | 50,51     | 50,91  | 50,17 | 50,23   | -0,53%    | 430 300   |
| 15/11/2007 | 50,65     | 51,31  | 50,00 | 50,50   | -0,57%    | 889 200   |
| 14/11/2007 | 51,41     | 51,65  | 50,71 | 50,79   | -0,96%    | 1 441 800 |
| 13/11/2007 | 52,40     | 52,50  | 51,00 | 51,28   | -1,44%    | 930 500   |
| 12/11/2007 | 52,52     | 53,65  | 52,03 | 52,03   | -1,08%    | 985 400   |

Tableau de bord du titre

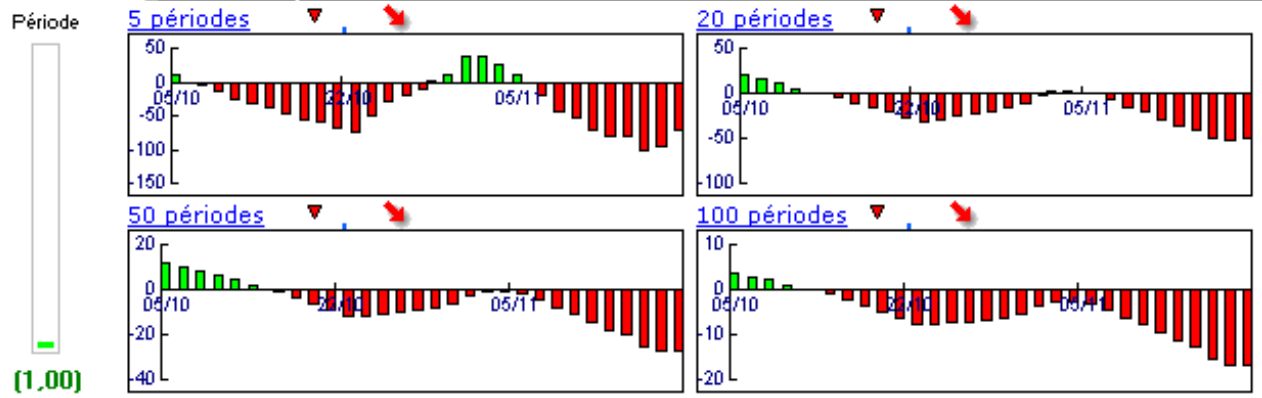

Niveaux techniques du titre

|            | 5 périodes     | 20 périodes    | 50 périodes    | 100 périodes    |
|------------|----------------|----------------|----------------|-----------------|
| Moy. Mob.  | 50,97 (-1,45%) | 54,34 (-7,56%) | 55,78 (-9,95%) | 57,38 (-12,46%) |
| Résistance | 51,62 (-2,69%) | 54,51 (-7,85%) | 55,73 (-9,87%) | 57,14 (-12,09%) |
| Support    | 50,50 (-0,53%) | 50,50 (-0,53%) | 50,50 (-0,53%) | 50,50 (-0,53%)  |
|            | Support N*2    | Support N*1    | Résistance N*1 | Résistance N*2  |
| Période    | 49,29 (1,91%)  | 49,89 (0,68%)  | 51,20 (-1,89%) | 51,91 (-3,24%)  |



**Avertissement :** La société IsoBourse informe le lecteur que les données sont fournies uniquement à titre d'information et que les opérations sur les marchés financiers comportent des risques. Le lecteur s'engage à avoir la capacité juridique et se reconnaît seul responsable de ses actes. De ce fait, la responsabilité de la société IsoBourse, de ses dirigeants et associés ne saurait être engagée en cas d'erreurs, d'omission, d'investissement inopportun ou en cas de force majeure, d'évènements indépendants de la volonté de la société.

