

Moyen Terme

Court Terme

Très Court Terme

**ÉTUDE : Moyen Terme**     
**DURÉE : Plus de 3 mois**  
**PÉRIODICITÉ : Mensuelle**

Les barres de pression sont décroissantes et inscrivent l'action VALLOUREC dans un mouvement de consolidation.

Dans ce contexte, la pression période négative vient renforcer cette orientation. La courbe de pression 20 périodes (courbe rouge) se dirige vers la courbe de pression 50 périodes (courbe bleue) pour la croiser à la baisse. La validation de ce croisement permet d'anticiper une accélération du mouvement. En revanche, l'échec de ce croisement et le rebond des 2 courbes pourrait ouvrir la voie vers une nouvelle phase haussière.

Le support situé à 193,08 a été franchi à la baisse et l'action évolue à proximité du suivant situé à 184,96.

Une rupture de ce dernier pourrait accélérer le repli de l'action.

A contrario, une clôture mensuelle au dessus de 199,17 invaliderait ce scénario.

Dernière période de cotations

Date	Dernier cours	Variation	Clôture (veille)
03/12/2007	185,20	-4,19%	193,29
Ouverture	+ Bas	+ Haut	Volume
193,48	185,11	195,10	757 070

Périodicité Mensuelle

5 dernières périodes de cotations

Le	Ouverture	+ Haut	+ Bas	Clôture	Variation	Volume
03/12/2007	193,48	195,10	185,11	185,20	-4,19%	757 070
01/11/2007	202,68	206,35	183,80	193,29	-3,38%	19 306 800
01/10/2007	200,00	220,90	194,99	200,06	-0,96%	13 351 395
03/09/2007	198,00	204,89	176,25	202,00	+2,85%	11 339 477
01/08/2007	190,00	202,80	165,10	196,40	+1,72%	15 809 185

Tableau de bord du titre

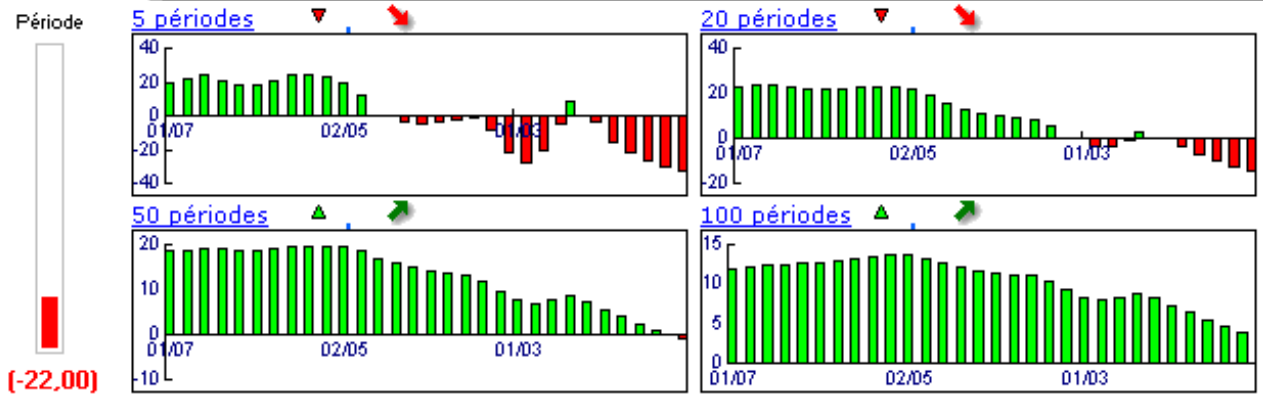

Niveaux techniques du titre

	5 périodes	20 périodes	50 périodes	100 périodes
Moy. Mob.	195,39 (-5,22%)	195,44 (-5,24%)	107,82 (71,77%)	59,12 (213,26%)
Résistance	199,17 (-7,01%)	208,95 (-11,37%)	208,95 (-11,37%)	208,95 (-11,37%)
Support	193,08 (-4,08%)	184,96 (0,13%)	132,57 (39,70%)	90,21 (105,30%)
	Support N*2	Support N*1	Résistance N*1	Résistance N*2
Période	171,93 (7,72%)	182,61 (1,42%)	205,16 (-9,73%)	217,03 (-14,67%)



**Avertissement :** La société IsoBourse informe le lecteur que les données sont fournies uniquement à titre d'information et que les opérations sur les marchés financiers comportent des risques. Le lecteur s'engage à avoir la capacité juridique et se reconnaît seul responsable de ses actes. De ce fait, la responsabilité de la société IsoBourse, de ses dirigeants et associés ne saurait être engagée en cas d'erreurs, d'omission, d'investissement inopportun ou en cas de force majeure, d'événements indépendants de la volonté de la société.



Moyen Terme

Court Terme

Très Court Terme

**ÉTUDE : Court Terme**     
**DURÉE : Entre 1 et 3 mois**  
**PÉRIODICITÉ : Hebdomadaire**

Les barres de pression sont décroissantes et inscrivent l'action VALLOUREC dans un mouvement de consolidation. Dans ce contexte, la pression période négative vient renforcer cette orientation. La courbe de pression 20 périodes (courbe rouge) évolue au dessous de la courbe de pression 50 périodes (courbe bleue). Cette configuration vient appuyer l'hypothèse de la poursuite du mouvement. Le support situé à 186,57 a été légèrement franchi à la baisse mais la rupture doit être validée pour envisager le repli de l'action vers le suivant situé à 183,63. A contrario, une clôture hebdomadaire au dessus de 195,93 invaliderait ce scénario.

Dernière période de cotations

Date	Dernier cours	Variation	Clôture (veille)
03/12/2007	185,20	-4,19%	193,29
Ouverture	+ Bas	+ Haut	Volume
193,48	185,11	195,10	757 070

Périodicité Hebdomadaire

5 dernières périodes de cotations

Le	Ouverture	+ Haut	+ Bas	Clôture	Variation	Volume
03/12/2007	193,48	195,10	185,11	185,20	-4,19%	757 070
26/11/2007	196,00	196,00	183,80	193,29	-0,17%	2 516 800
19/11/2007	199,95	202,74	185,20	193,62	-2,31%	3 096 000
12/11/2007	194,03	206,35	186,61	198,19	+4,53%	6 960 200
05/11/2007	193,33	202,50	184,10	189,60	-2,10%	5 339 800

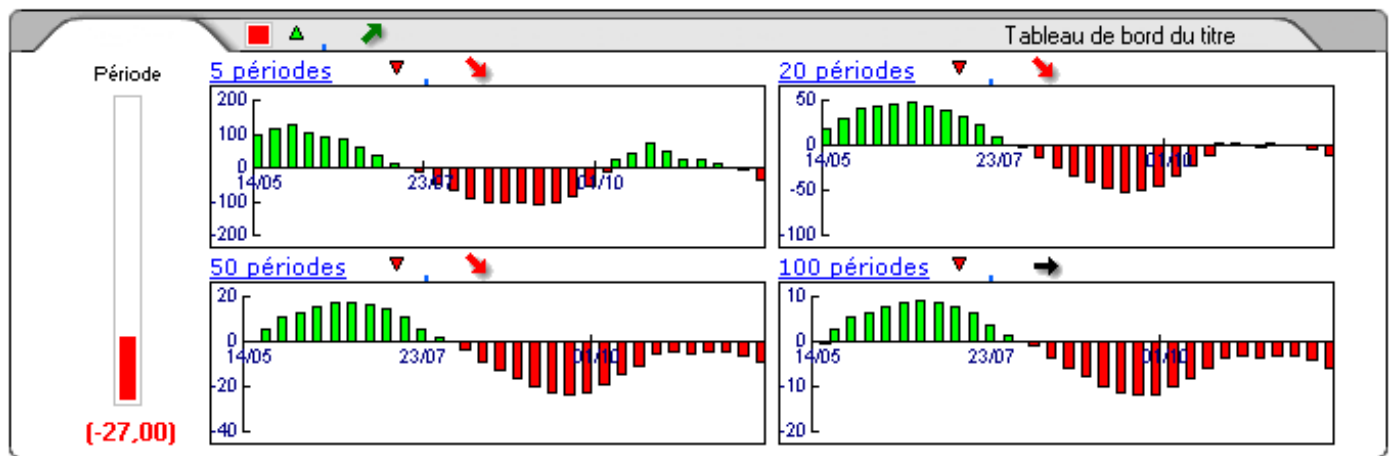

Niveaux techniques du titre

	5 périodes	20 périodes	50 périodes	100 périodes
Moy. Mob.	191,98 (-3,53%)	196,37 (-5,69%)	201,33 (-8,01%)	186,69 (-0,80%)
Résistance	195,93 (-5,48%)	203,05 (-8,79%)	210,71 (-12,11%)	210,04 (-11,83%)
Support	189,60 (-2,32%)	186,57 (-0,73%)	183,63 (0,85%)	169,77 (9,09%)
	Support N*2	Support N*1	Résistance N*1	Résistance N*2
Période	178,83 (3,56%)	186,06 (-0,46%)	198,26 (-6,59%)	203,23 (-8,87%)



**Avertissement :** La société IsoBourse informe le lecteur que les données sont fournies uniquement à titre d'information et que les opérations sur les marchés financiers comportent des risques. Le lecteur s'engage à avoir la capacité juridique et se reconnaît seul responsable de ses actes. De ce fait, la responsabilité de la société IsoBourse, de ses dirigeants et associés ne saurait être engagée en cas d'erreurs, d'omission, d'investissement inopportun ou en cas de force majeure, d'événements indépendants de la volonté de la société.

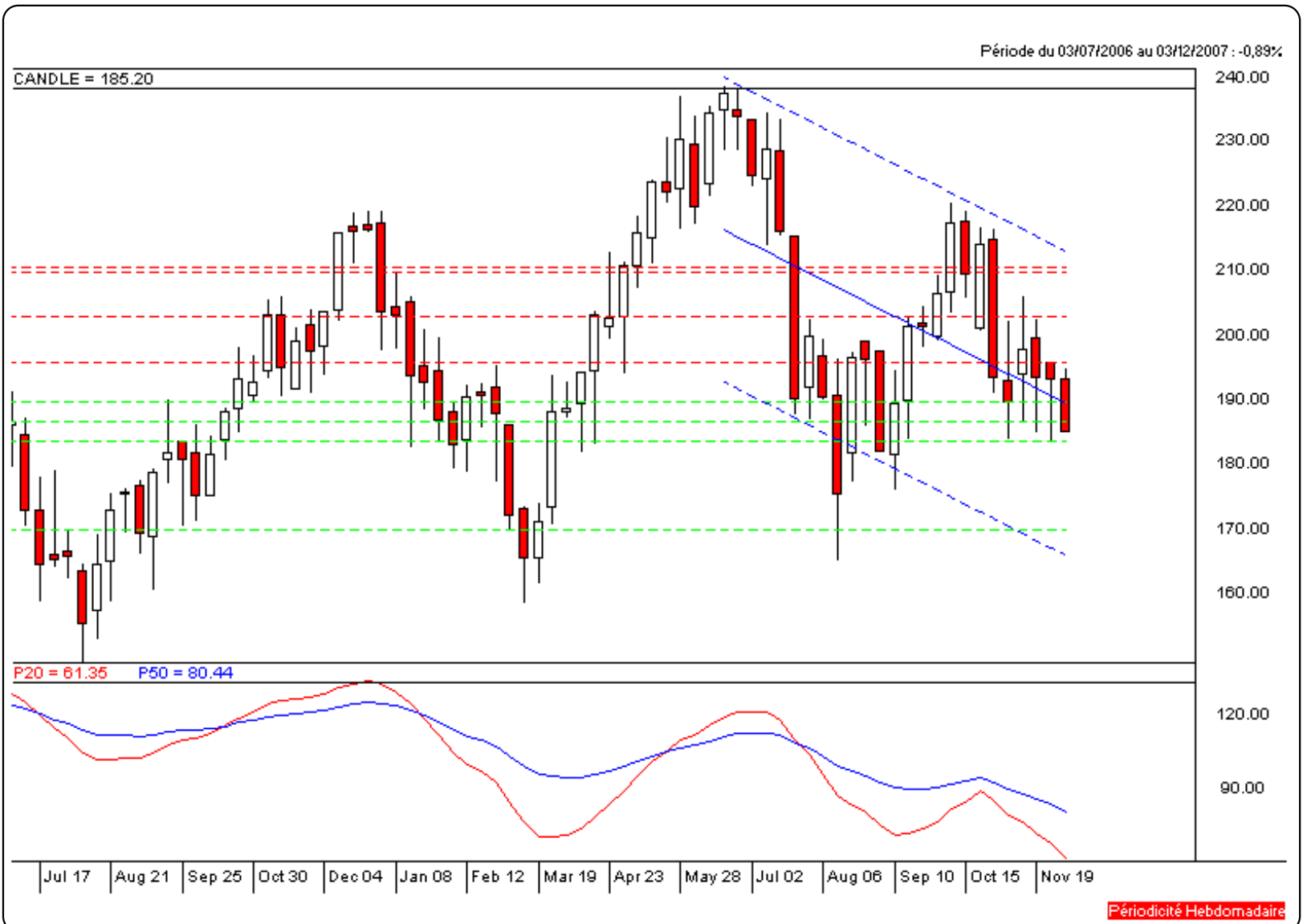

Moyen Terme

Court Terme

Très Court Terme

**ÉTUDE : Très Court Terme**     
**DURÉE : Moins d'1 mois**  
**PÉRIODICITÉ : Quotidienne**

Les barres de pression sont décroissantes et inscrivent l'action VALLOUREC dans un mouvement de consolidation.

Dans ce contexte, la présence d'une impulsion baissière vient renforcer cette orientation.

La courbe de pression 20 périodes (courbe rouge) évolue au dessous de la courbe de pression 50 périodes (courbe bleue). Cette configuration vient appuyer l'hypothèse de la poursuite du mouvement.

Le support situé à 185,31 a été légèrement franchi à la baisse mais la rupture doit être validée pour envisager le repli de l'action. A contrario, une clôture quotidienne au dessus de 192,82 invaliderait ce scénario.

Dernière période de cotations

Date	Dernier cours	Variation	Clôture (veille)
04/12/2007	185,20	-2,96%	190,84
Ouverture	+ Bas	+ Haut	Volume
189,98	185,11	191,44	517 584

Périodicité Quotidienne

5 dernières périodes de cotations

Le	Ouverture	+ Haut	+ Bas	Clôture	Variation	Volume
04/12/2007	189,98	191,44	185,11	185,20	-2,96%	517 584
03/12/2007	193,48	195,10	190,50	190,84	-1,27%	239 486
30/11/2007	192,39	195,00	191,40	193,29	+0,47%	473 900
29/11/2007	191,08	196,00	190,53	192,39	+1,65%	511 800
28/11/2007	188,50	191,30	183,80	189,27	+1,21%	592 700

Tableau de bord du titre

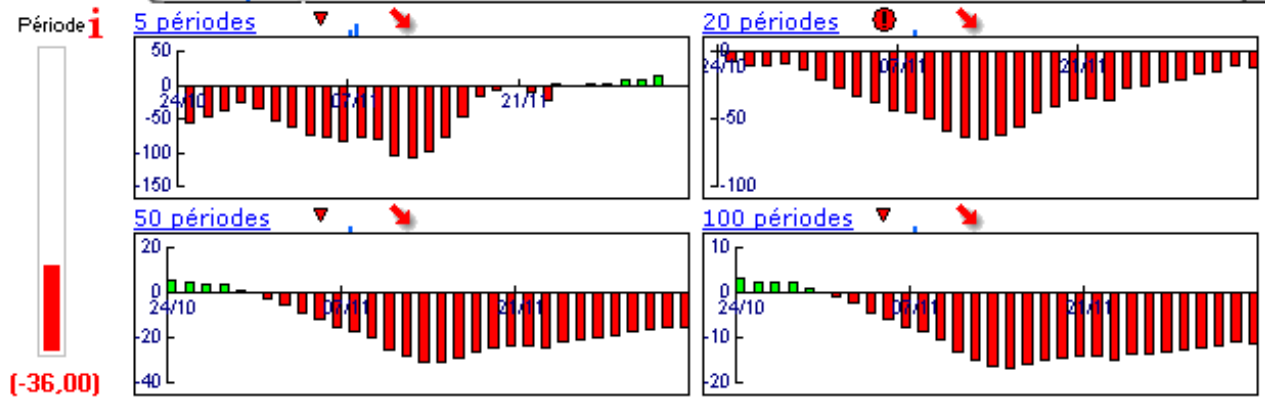

Niveaux techniques du titre

	5 périodes	20 périodes	50 périodes	100 périodes
Moy. Mob.	190,20 (-2,63%)	191,59 (-3,34%)	200,41 (-7,59%)	197,35 (-6,16%)
Résistance	192,82 (-3,95%)	195,94 (-5,48%)	202,70 (-8,63%)	201,87 (-8,26%)
Support	188,21 (-1,60%)	188,82 (-1,92%)	188,93 (-1,97%)	185,31 (-0,06%)
	Support N*2	Support N*1	Résistance N*1	Résistance N*2
Période	187,55 (-1,25%)	189,20 (-2,11%)	193,80 (-4,44%)	196,75 (-5,87%)



**Avertissement :** La société IsoBourse informe le lecteur que les données sont fournies uniquement à titre d'information et que les opérations sur les marchés financiers comportent des risques. Le lecteur s'engage à avoir la capacité juridique et se reconnaît seul responsable de ses actes. De ce fait, la responsabilité de la société IsoBourse, de ses dirigeants et associés ne saurait être engagée en cas d'erreurs, d'omission, d'investissement inopportun ou en cas de force majeure, d'évènements indépendants de la volonté de la société.

