

Moyen Terme

Court Terme

Très Court Terme

**ÉTUDE : Moyen Terme**     
**DURÉE : Plus de 3 mois**  
**PÉRIODICITÉ : Mensuelle**

Les barres de pression sont décroissantes et inscrivent l'action BRITISH AIRWAYS dans un mouvement de consolidation. Dans ce contexte, la pression période négative vient renforcer cette orientation. La courbe de pression 20 périodes (courbe rouge) croise à la baisse la courbe de pression 50 périodes (courbe bleue). La validation de ce croisement permet d'anticiper une accélération du mouvement. En revanche, l'échec de ce croisement et le rebond des 2 courbes pourrait ouvrir la voie vers une nouvelle phase haussière. Le support situé à 339,03 a été franchi à la baisse et l'action pourrait poursuivre son repli vers le suivant situé à 271,69. A contrario, une clôture mensuelle au dessus de 411,92 invaliderait ce scénario.

Dernière période de cotations

Date	Dernier cours	Variation	Clôture (veille)
03/12/2007	320,25	-6,15%	341,25
Ouverture	+ Bas	+ Haut	Volume
340,50	318,00	355,50	123 719 776

Périodicité Mensuelle

5 dernières périodes de cotations

Le	Ouverture	+ Haut	+ Bas	Clôture	Variation	Volume
03/12/2007	340,50	355,50	318,00	320,25	-6,15%	123 719 776
01/11/2007	440,00	450,00	308,00	341,25	-23,36%	316 029 504
01/10/2007	375,75	449,75	375,75	445,25	+16,18%	354 272 640
03/09/2007	424,75	438,75	362,50	383,25	-9,66%	347 156 256
01/08/2007	389,25	431,75	371,00	424,25	+6,66%	487 283 840

Tableau de bord du titre

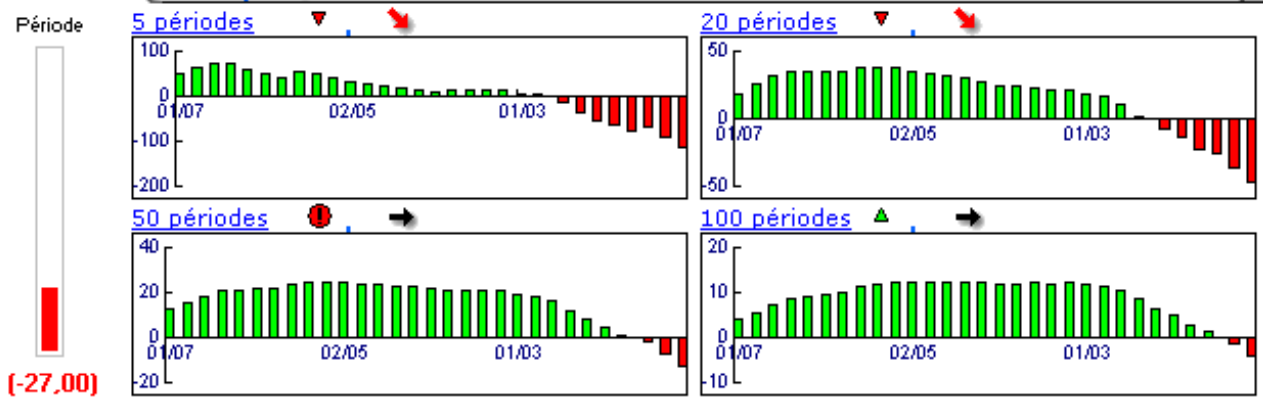

Niveaux techniques du titre

	5 périodes	20 périodes	50 périodes	100 périodes
Moy. Mob.	382,85 (-16,35%)	432,85 (-26,01%)	337,99 (-5,25%)	296,68 (7,94%)
Résistance	411,92 (-22,25%)	441,34 (-27,44%)	436,37 (-26,61%)	422,32 (-24,17%)
Support	341,25 (-6,15%)	339,03 (-5,54%)	271,69 (17,87%)	233,89 (36,92%)
	Support N*2	Support N*1	Résistance N*1	Résistance N*2
Période	224,42 (42,70%)	282,84 (13,23%)	424,84 (-24,62%)	508,42 (-37,01%)



**Avertissement :** La société IsoBourse informe le lecteur que les données sont fournies uniquement à titre d'information et que les opérations sur les marchés financiers comportent des risques. Le lecteur s'engage à avoir la capacité juridique et se reconnaît seul responsable de ses actes. De ce fait, la responsabilité de la société IsoBourse, de ses dirigeants et associés ne saurait être engagée en cas d'erreurs, d'omission, d'investissement inopportun ou en cas de force majeure, d'évènements indépendants de la volonté de la société.

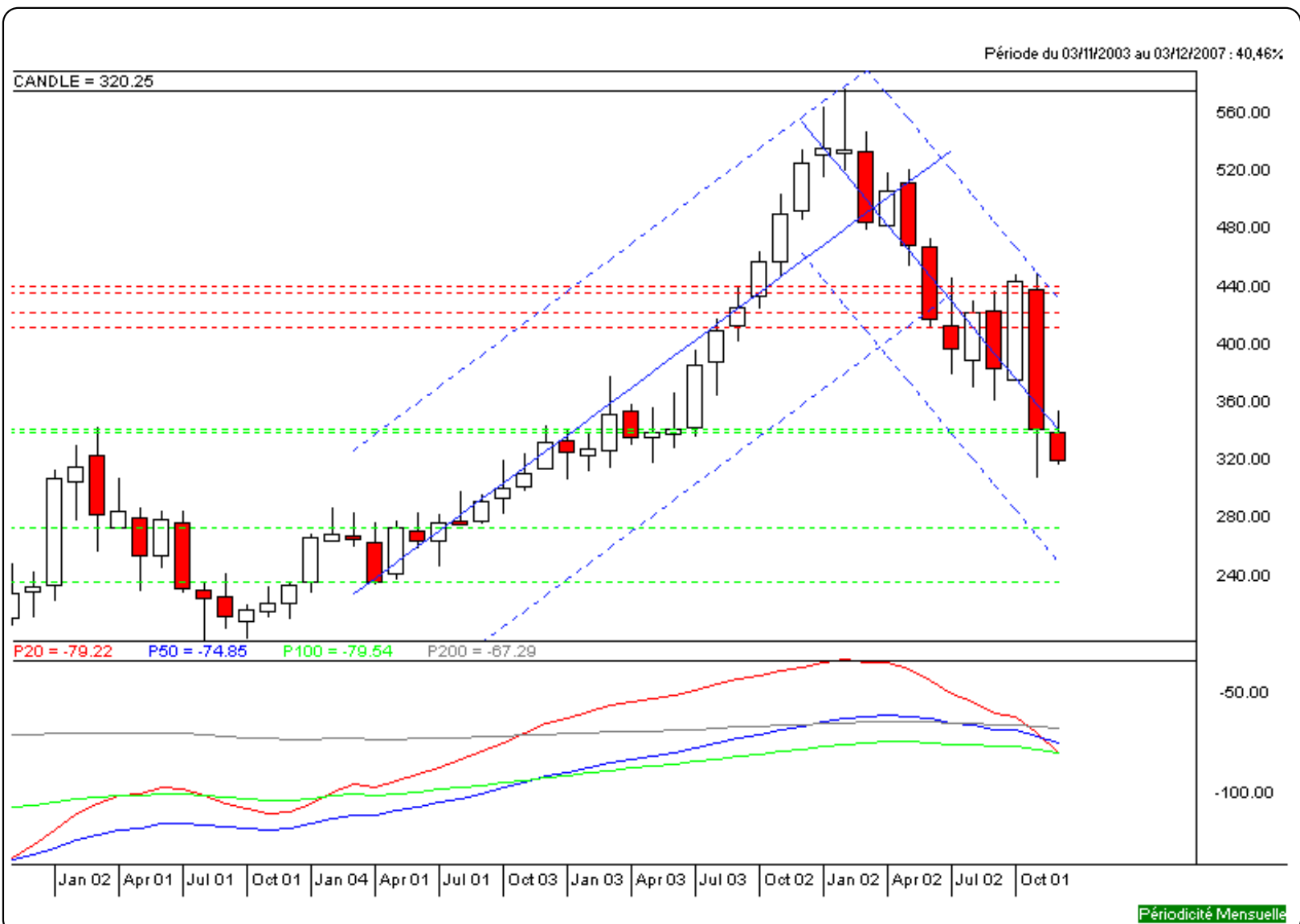

Moyen Terme

Court Terme

Très Court Terme

**ÉTUDE : Court Terme**     
**DURÉE : Entre 1 et 3 mois**  
**PÉRIODICITÉ : Hebdomadaire**

Les barres de pression sont décroissantes et inscrivent l'action BRITISH AIRWAYS dans un mouvement de consolidation. La courbe de pression 20 périodes (courbe rouge) évolue au dessous de la courbe de pression 50 périodes (courbe bleue). Cette configuration vient appuyer l'hypothèse de la poursuite du mouvement. Le support situé à 324,83 a été légèrement franchi à la baisse mais la rupture doit être validée pour envisager le repli de l'action. A contrario, une clôture hebdomadaire au dessus de 347,84 invaliderait ce scénario.

Dernière période de cotations

Date	Dernier cours	Variation	Clôture (veille)
10/12/2007	320,25	-4,26%	334,50
Ouverture	+ Bas	+ Haut	Volume
333,75	318,00	347,50	52 025 988

Périodicité Hebdomadaire

5 dernières périodes de cotations

Le	Ouverture	+ Haut	+ Bas	Clôture	Variation	Volume
10/12/2007	333,75	347,50	318,00	320,25	-4,26%	52 025 988
03/12/2007	340,50	355,50	320,50	334,50	-1,98%	71 693 800
26/11/2007	350,00	356,00	308,00	341,25	-1,30%	68 309 504
19/11/2007	347,00	350,50	319,50	345,75	+0,07%	56 988 600
12/11/2007	354,25	387,50	341,00	345,50	-2,88%	64 796 600

Tableau de bord du titre

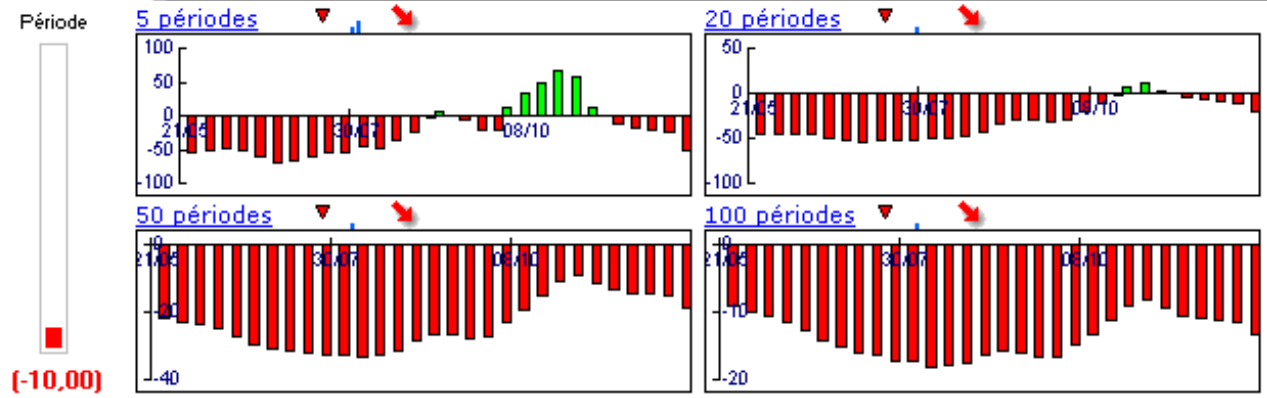

Niveaux techniques du titre

	5 périodes	20 périodes	50 périodes	100 périodes
Moy. Mob.	337,45 (-5,10%)	385,65 (-16,96%)	451,46 (-29,06%)	420,64 (-23,87%)
Résistance	347,84 (-7,93%)	391,50 (-18,20%)	447,72 (-28,47%)	423,37 (-24,36%)
Support	334,50 (-4,26%)	334,50 (-4,26%)	334,50 (-4,26%)	324,83 (-1,41%)
	Support N*2	Support N*1	Résistance N*1	Résistance N*2
Période	301,83 (6,10%)	318,16 (0,66%)	353,16 (-9,32%)	371,83 (-13,87%)



**Avertissement :** La société IsoBourse informe le lecteur que les données sont fournies uniquement à titre d'information et que les opérations sur les marchés financiers comportent des risques. Le lecteur s'engage à avoir la capacité juridique et se reconnaît seul responsable de ses actes. De ce fait, la responsabilité de la société IsoBourse, de ses dirigeants et associés ne saurait être engagée en cas d'erreurs, d'omission, d'investissement inopportun ou en cas de force majeure, d'événements indépendants de la volonté de la société.

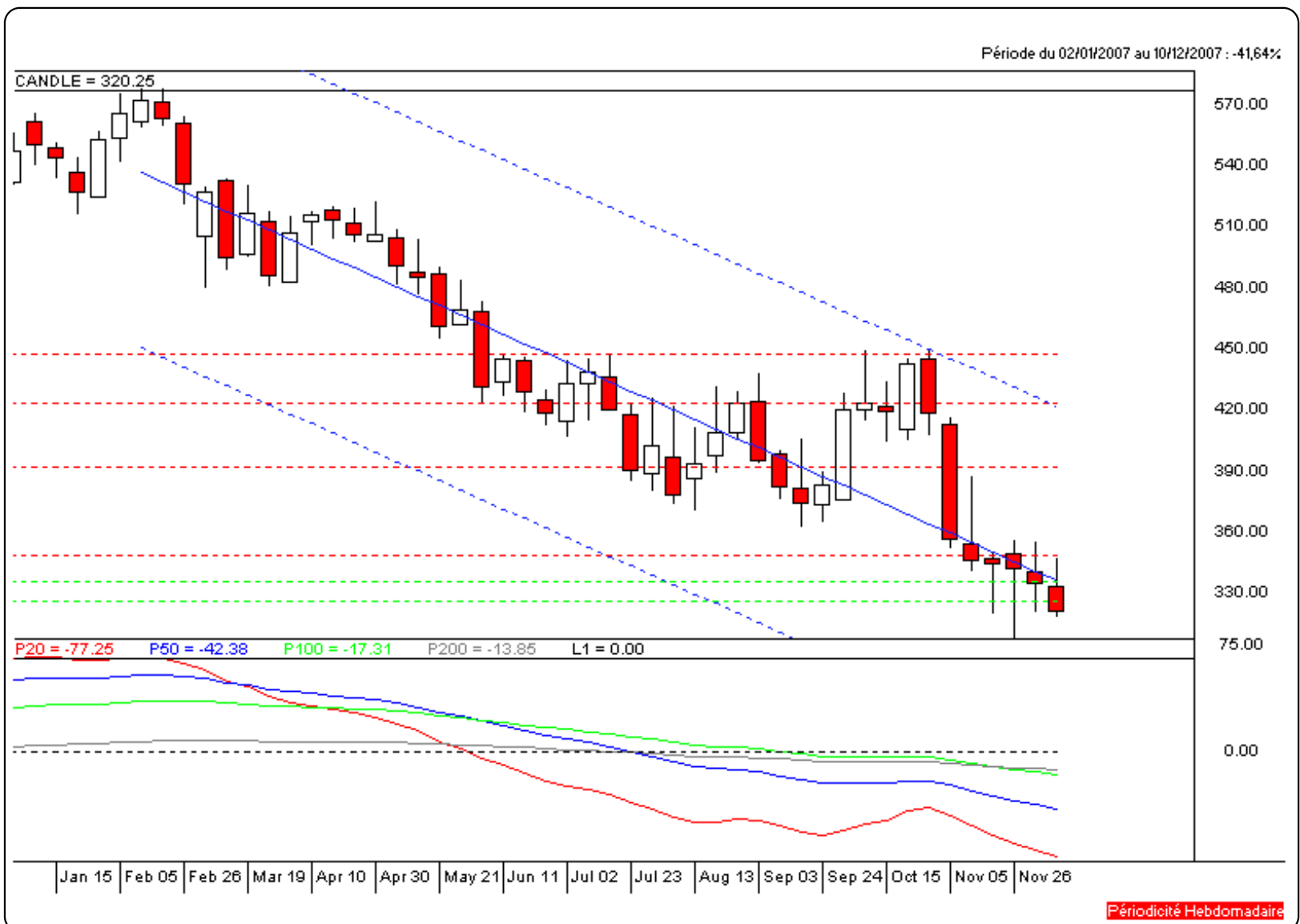

Moyen Terme

Court Terme

Très Court Terme

**ÉTUDE : Très Court Terme**     
**DURÉE : Moins d'1 mois**  
**PÉRIODICITÉ : Quotidienne**

Les barres de pression sont décroissantes et inscrivent l'action BRITISH AIRWAYS dans un mouvement de consolidation. Le support situé à 320,50 a été légèrement franchi à la baisse mais la rupture doit être validée pour envisager le repli de l'action. A contrario, une clôture quotidienne au dessus de 337,12 invaliderait ce scénario.

Dernière période de cotations

Date	Dernier cours	Variation	Clôture (veille)
14/12/2007	320,25	-1,23%	324,25
Ouverture	+ Bas	+ Haut	Volume
326,00	318,00	328,00	7 992 288

Périodicité Quotidienne

5 dernières périodes de cotations

Le	Ouverture	+ Haut	+ Bas	Clôture	Variation	Volume
14/12/2007	326,00	328,00	318,00	320,25	-1.23%	7 992 288
13/12/2007	335,25	335,25	322,75	324,25	-4.21%	11 099 300
12/12/2007	332,75	344,75	326,25	338,50	+0.15%	12 724 300
11/12/2007	342,50	347,50	335,50	338,00	-1.17%	9 128 200
10/12/2007	333,75	347,50	333,75	342,00	+2.24%	11 081 900

Tableau de bord du titre

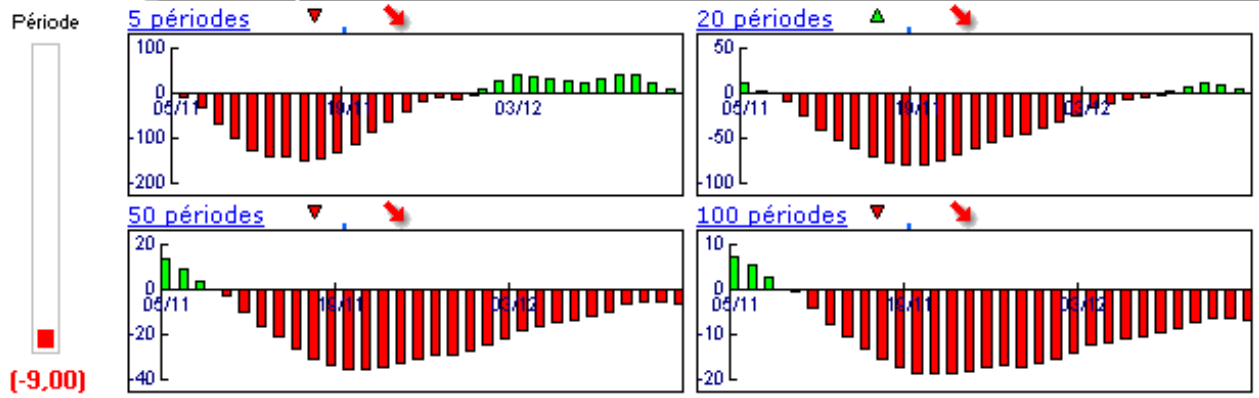

Niveaux techniques du titre

	5 périodes	20 périodes	50 périodes	100 périodes
Moy. Mob.	332,60 (-3,71%)	332,15 (-3,58%)	377,70 (-15,21%)	388,59 (-17,59%)
Résistance	338,47 (-5,38%)	337,12 (-5,00%)	387,20 (-17,29%)	393,99 (-18,72%)
Support	324,25 (-1,23%)	320,50 (-0,08%)	320,50 (-0,08%)	320,50 (-0,08%)
	Support N*2	Support N*1	Résistance N*1	Résistance N*2
Période	314,92 (1,69%)	319,59 (0,21%)	332,09 (-3,57%)	339,92 (-5,79%)



**Avertissement :** La société IsoBourse informe le lecteur que les données sont fournies uniquement à titre d'information et que les opérations sur les marchés financiers comportent des risques. Le lecteur s'engage à avoir la capacité juridique et se reconnaît seul responsable de ses actes. De ce fait, la responsabilité de la société IsoBourse, de ses dirigeants et associés ne saurait être engagée en cas d'erreurs, d'omission, d'investissement inopportun ou en cas de force majeure, d'évènements indépendants de la volonté de la société.

