

Moyen Terme

Court Terme

Très Court Terme

ÉTUDE : Moyen Terme
DURÉE : Plus de 3 mois
PÉRIODICITÉ : Mensuelle

Les barres de pression sont décroissantes et inscrivent l'action ALSTOM dans un mouvement de consolidation. Dans ce contexte, la pression période proche d'une impulsion baissière vient renforcer cette orientation. La courbe de pression 20 périodes (courbe rouge) a amorcé son déclin en direction de la courbe de pression 50 périodes (courbe bleue). Cette configuration vient appuyer l'hypothèse de la poursuite du mouvement. Le support situé à 137,36 a été franchi à la baisse et l'action pourrait poursuivre son repli vers le suivant situé à 96,69. A contrario, une clôture mensuelle au dessus de 157,26 invaliderait ce scénario.

Dernière période de cotations

Date	Dernier cours	Variation	Clôture (veille)
02/01/2008	134,30	-8,64%	147,00
Ouverture	+ Bas	+ Haut	Volume
146,77	132,96	150,48	2 106 831

Périodicité Mensuelle

5 dernières périodes de cotations

Le	Ouverture	+ Haut	+ Bas	Clôture	Variation	Volume
02/01/2008	146,77	150,48	132,96	134,30	-8,64%	2 106 831
03/12/2007	153,40	162,00	141,81	147,00	-4,03%	10 578 494
01/11/2007	164,00	165,61	131,50	153,17	-5,97%	21 949 256
01/10/2007	140,43	165,90	140,19	162,90	+14,26%	15 919 066
03/09/2007	133,49	151,44	125,15	142,57	+7,46%	21 737 024

Tableau de bord du titre

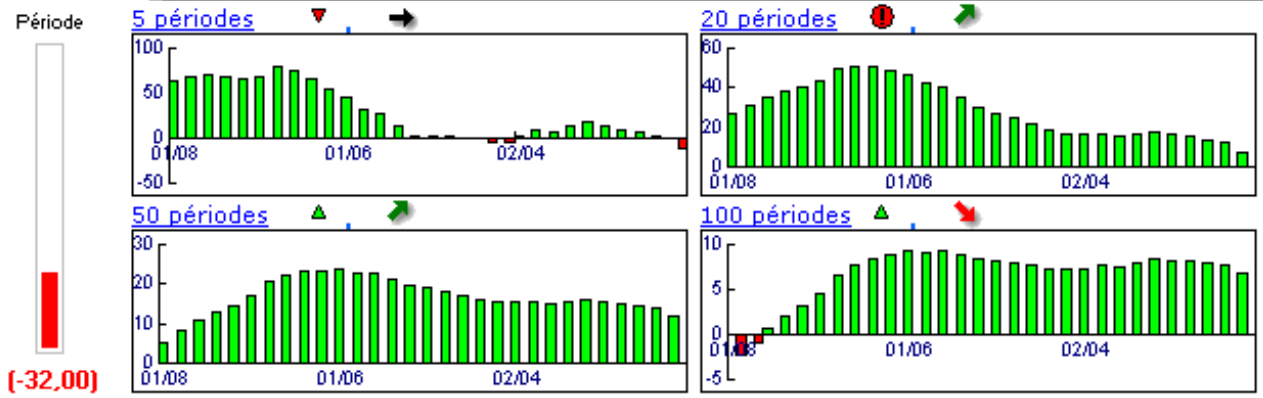

Niveaux techniques du titre

	5 périodes	20 périodes	50 périodes	100 périodes
Moy. Mob.	147,99 (-9,25%)	109,01 (23,20%)	69,41 (93,49%)	381,18 (-64,77%)
Résistance	157,26 (-14,60%)	157,26 (-14,60%)	157,26 (-14,60%)	332,12 (-59,56%)
Support	137,36 (-2,23%)	96,69 (38,90%)	56,75 (136,65%)	57,46 (133,73%)
	Support N*2	Support N*1	Résistance N*1	Résistance N*2
Période	130,08 (3,24%)	138,54 (-3,06%)	158,73 (-15,39%)	170,46 (-21,21%)



Avertissement : La société IsoBourse informe le lecteur que les données sont fournies uniquement à titre d'information et que les opérations sur les marchés financiers comportent des risques. Le lecteur s'engage à avoir la capacité juridique et se reconnaît seul responsable de ses actes. De ce fait, la responsabilité de la société IsoBourse, de ses dirigeants et associés ne saurait être engagée en cas d'erreurs, d'omission, d'investissement inopportun ou en cas de force majeure, d'évènements indépendants de la volonté de la société.

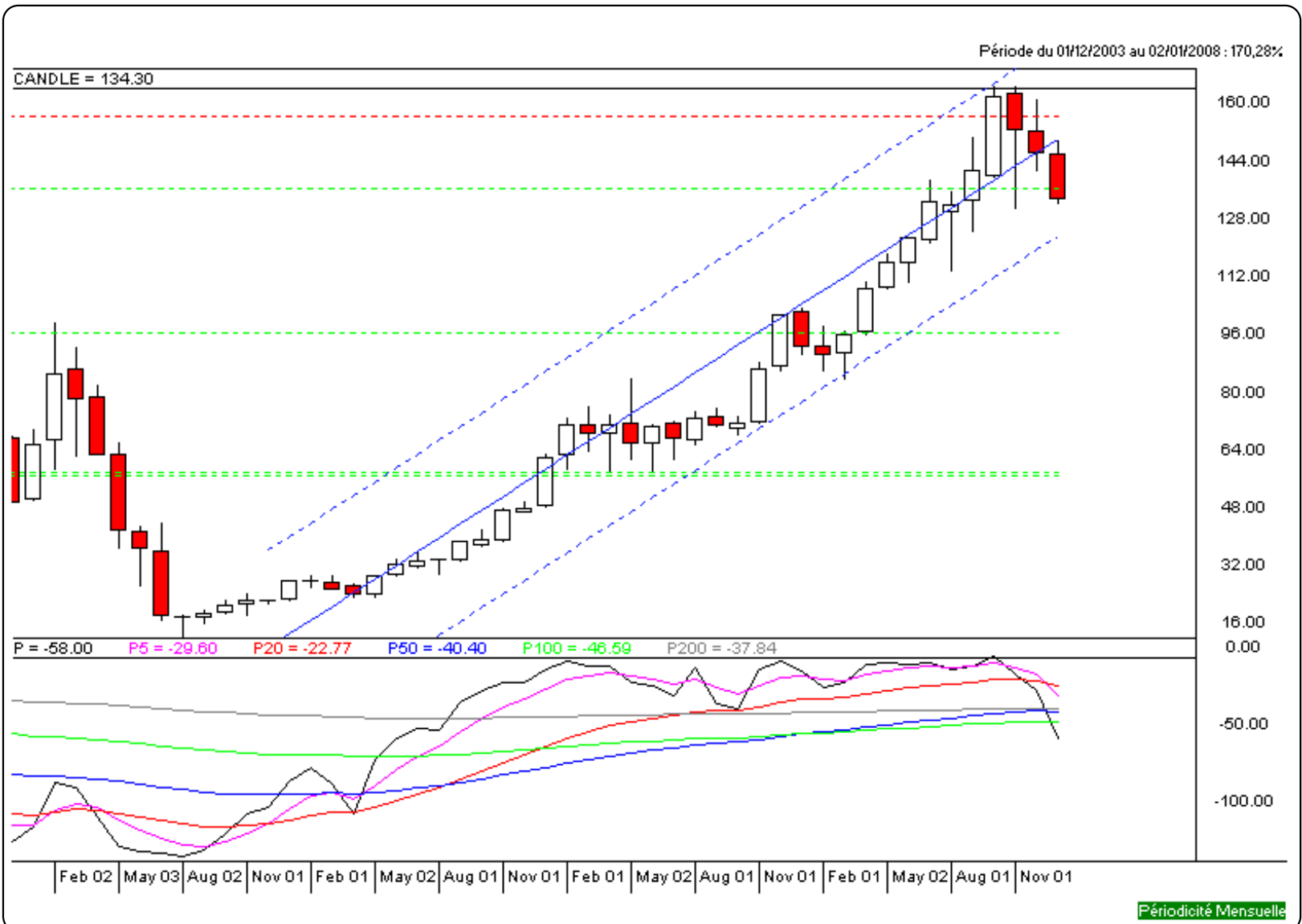

Moyen Terme

Court Terme

Très Court Terme

ÉTUDE : Court Terme
DURÉE : Entre 1 et 3 mois
PÉRIODICITÉ : Hebdomadaire

Les barres de pression sont décroissantes et inscrivent l'action ALSTOM dans un mouvement de consolidation.

Dans ce contexte, la présence d'une impulsion baissière vient renforcer cette orientation.

La courbe de pression 20 périodes (courbe rouge) évolue au dessous de la courbe de pression 50 périodes (courbe bleue). Cette configuration vient appuyer l'hypothèse de la poursuite du mouvement.

Le support situé à 137,97 a été franchi à la baisse et l'action pourrait poursuivre son repli vers le suivant situé à 117,63.

A contrario, une clôture hebdomadaire au dessus de 153,24 invaliderait ce scénario.

Dernière période de cotations

Date	Dernier cours	Variation	Clôture (veille)
31/12/2007	134,30	-8,92%	147,46
Ouverture	+ Bas	+ Haut	Volume
146,60	132,96	150,48	2 185 031

Périodicité Hebdomadaire

5 dernières périodes de cotations

Le	Ouverture	+ Haut	+ Bas	Clôture	Variation	Volume
31/12/2007	146,60	150,48	132,96	134,30	-8,92%	2 185 031
24/12/2007	145,01	148,19	145,00	147,46	+1,30%	683 011
17/12/2007	148,22	149,28	141,81	145,57	-3,95%	3 152 467
10/12/2007	152,82	162,00	148,25	151,56	-2,19%	3 268 863
03/12/2007	153,40	155,50	145,25	154,95	+1,16%	3 395 953

Tableau de bord du titre

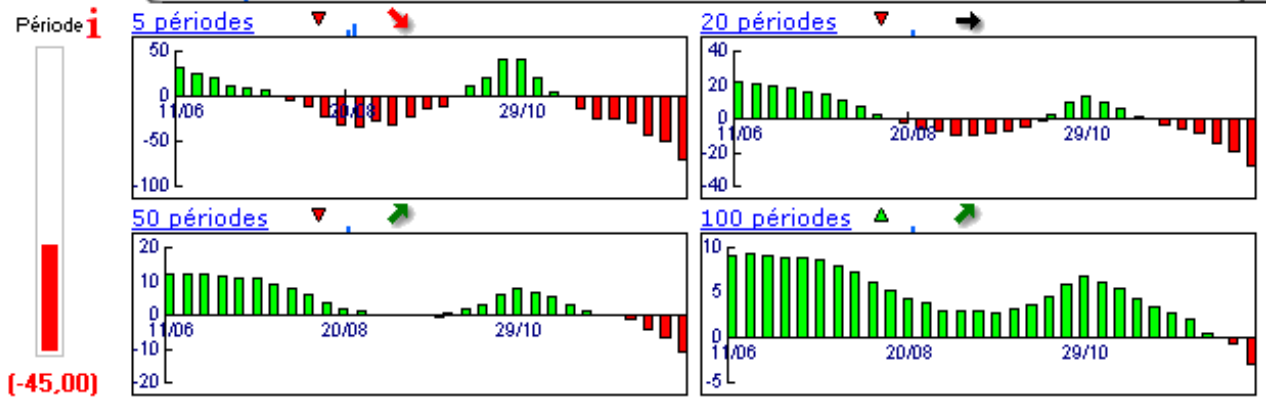

Niveaux techniques du titre

	5 périodes	20 périodes	50 périodes	100 périodes
Moy. Mob.	146,77 (-8,50%)	146,04 (-8,04%)	124,35 (8,00%)	99,50 (34,97%)
Résistance	153,24 (-12,36%)	154,71 (-13,19%)	154,71 (-13,19%)	154,71 (-13,19%)
Support	145,57 (-7,74%)	137,97 (-2,66%)	117,63 (14,17%)	93,39 (43,81%)
	Support N*2	Support N*1	Résistance N*1	Résistance N*2
Période	143,69 (-6,53%)	145,57 (-7,74%)	148,76 (-9,72%)	150,07 (-10,51%)



Avertissement : La société IsoBourse informe le lecteur que les données sont fournies uniquement à titre d'information et que les opérations sur les marchés financiers comportent des risques. Le lecteur s'engage à avoir la capacité juridique et se reconnaît seul responsable de ses actes. De ce fait, la responsabilité de la société IsoBourse, de ses dirigeants et associés ne saurait être engagée en cas d'erreurs, d'omission, d'investissement inopportun ou en cas de force majeure, d'évènements indépendants de la volonté de la société.

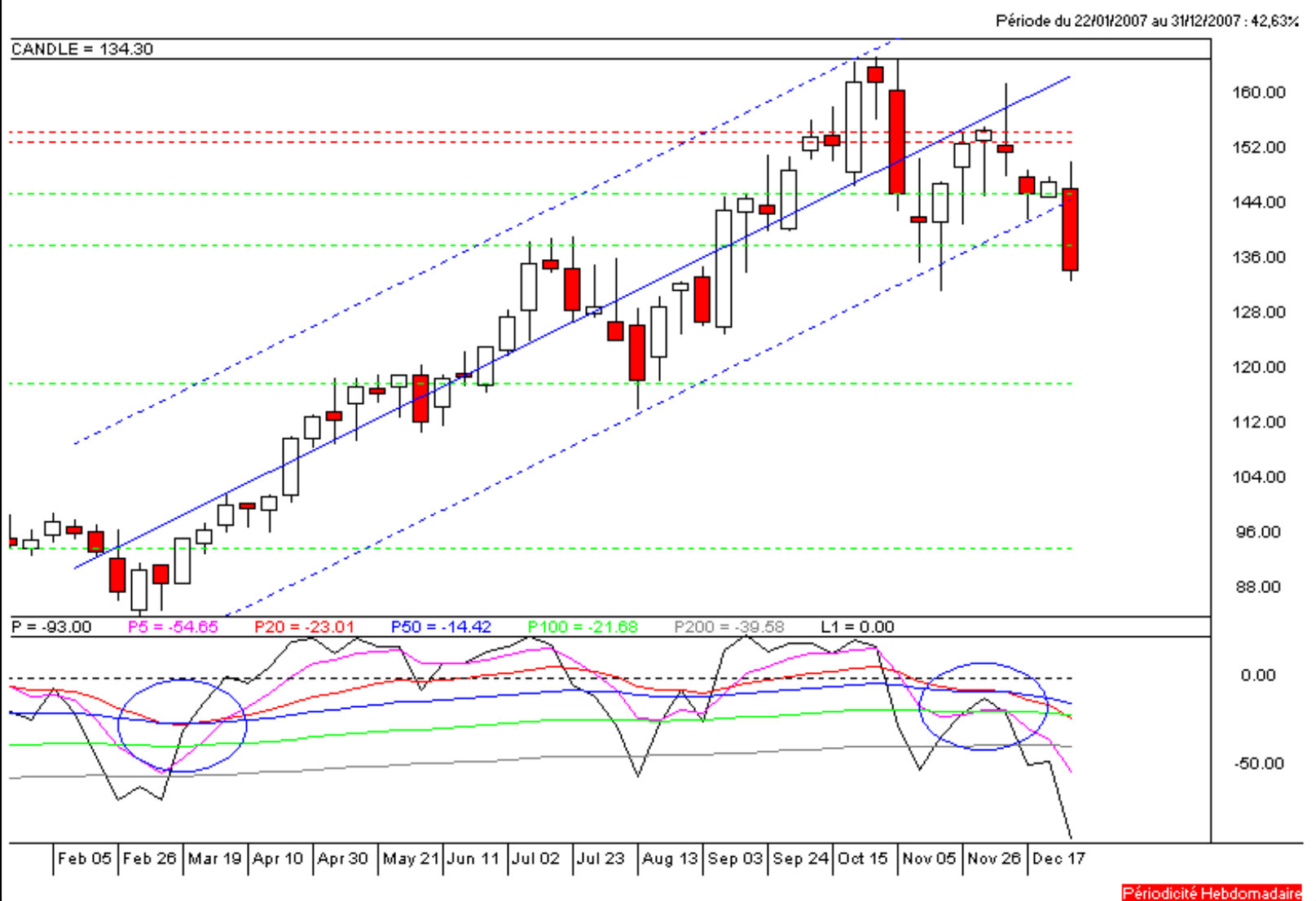

Moyen Terme

Court Terme

Très Court Terme

ÉTUDE : Très Court Terme
DURÉE : Moins d'1 mois
PÉRIODICITÉ : Quotidienne

Les barres de pression sont décroissantes et inscrivent l'action ALSTOM dans un mouvement de consolidation.

Dans ce contexte, la présence d'une impulsion baissière vient renforcer cette orientation.

La courbe de pression 20 périodes (courbe rouge) évolue au dessous de la courbe de pression 50 périodes (courbe bleue). Cette configuration vient appuyer l'hypothèse de la poursuite du mouvement.

Le support situé à 139,14 a été franchi à la baisse et l'action pourrait poursuivre son repli vers le suivant situé à 132,28.

A contrario, une clôture quotidienne au dessus de 146,37 invaliderait ce scénario.

Dernière période de cotations

Date	Dernier cours	Variation	Clôture (veille)
04/01/2008	134,30	-6,01%	142,89
Ouverture	+ Bas	+ Haut	Volume
142,36	132,96	144,00	1 037 134

Périodicité Quotidienne

5 dernières périodes de cotations

Le	Ouverture	+ Haut	+ Bas	Clôture	Variation	Volume
04/01/2008	142,36	144,00	132,96	134,30	-6,01%	1 037 134
03/01/2008	144,00	146,85	141,01	142,89	-1,49%	601 826
02/01/2008	146,77	150,48	144,10	145,05	-1,33%	467 871
31/12/2007	146,60	147,44	146,42	147,00	-0,31%	78 200
28/12/2007	145,00	148,19	145,00	147,46	+0,14%	256 911

Tableau de bord du titre

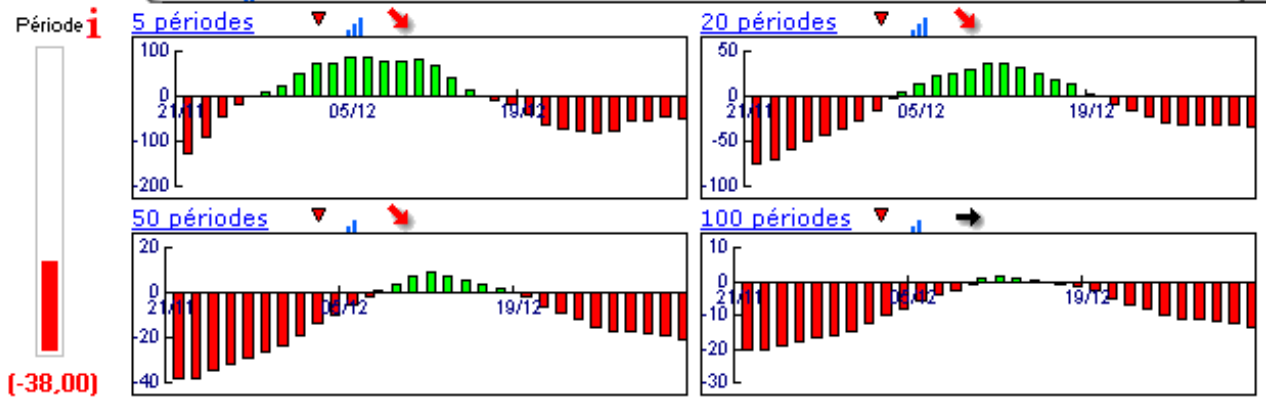

Niveaux techniques du titre

	5 périodes	20 périodes	50 périodes	100 périodes
Moy. Mob.	143,34 (-6,31%)	148,39 (-9,50%)	149,97 (-10,45%)	144,92 (-7,33%)
Résistance	146,37 (-8,25%)	150,28 (-10,63%)	152,03 (-11,66%)	150,72 (-10,89%)
Support	142,89 (-6,01%)	142,23 (-5,58%)	139,14 (-3,48%)	132,28 (1,53%)
	Support N*2	Support N*1	Résistance N*1	Résistance N*2
Période	137,74 (-2,50%)	140,31 (-4,28%)	146,15 (-8,11%)	149,42 (-10,12%)



Avertissement : La société IsoBourse informe le lecteur que les données sont fournies uniquement à titre d'information et que les opérations sur les marchés financiers comportent des risques. Le lecteur s'engage à avoir la capacité juridique et se reconnaît seul responsable de ses actes. De ce fait, la responsabilité de la société IsoBourse, de ses dirigeants et associés ne saurait être engagée en cas d'erreurs, d'omission, d'investissement inopportun ou en cas de force majeure, d'évènements indépendants de la volonté de la société.

