

Moyen Terme

Court Terme

Très Court Terme

**ÉTUDE : Moyen Terme**     
**DURÉE : Plus de 3 mois**  
**PÉRIODICITÉ : Mensuelle**

Les barres de pression sont décroissantes et inscrivent l'indice BEL 20 dans un mouvement de consolidation.

La courbe de pression 20 périodes (courbe rouge) se dirige vers la courbe de pression 50 périodes (courbe bleue) pour la croiser à la baisse. La validation de ce croisement permet d'anticiper une accélération du mouvement. En revanche, l'échec de ce croisement et le rebond des 2 courbes pourrait ouvrir la voie vers une nouvelle phase haussière.

Le support situé à 4127,47 a été légèrement franchi à la baisse mais la rupture doit être validée pour envisager le repli de l'indice vers le suivant situé à 3920,85.

A contrario, une clôture mensuelle au dessus de 4314,55 invaliderait ce scénario.

Dernière période de cotations

Date	Dernier cours	Variation	Clôture (veille)
02/01/2008	<b>4 094,38</b>	<b>-0,80%</b>	4 127,47
Ouverture	+ Bas	+ Haut	Volume
4 122,82	4 072,71	4 170,27	39 109 400

Périodicité Mensuelle

5 dernières périodes de cotations

Le	Ouverture	+ Haut	+ Bas	Clôture	Variation	Volume
02/01/2008	4 122,82	4 170,27	4 072,71	4 094,38	<b>-0,80%</b>	39 109 400
03/12/2007	4 162,88	4 196,36	4 012,00	4 127,47	<b>-0,84%</b>	231 016 800
01/11/2007	4 435,89	4 437,39	3 875,48	4 162,50	<b>-6,29%</b>	471 453 696
01/10/2007	4 297,53	4 546,14	4 283,06	4 441,82	<b>+2,69%</b>	441 927 776
03/09/2007	4 375,29	4 394,22	4 187,73	4 325,29	<b>-0,59%</b>	283 322 560

Tableau de bord du titre

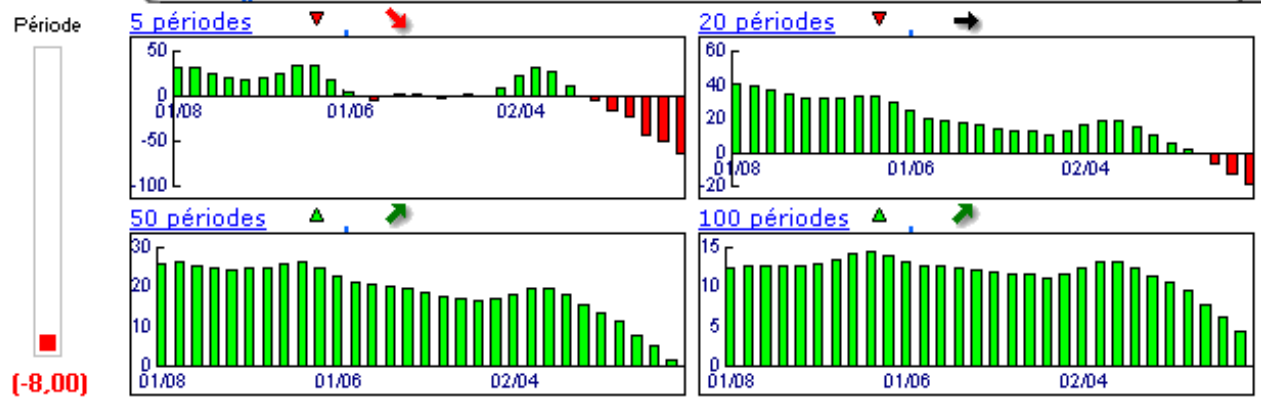

Niveaux techniques du titre

	5 périodes	20 périodes	50 périodes	100 périodes
Moy. Mob.	4 230,29 (-3,21%)	4 259,92 (-3,89%)	3 516,13 (16,45%)	3 046,79 (34,38%)
Résistance	4 314,55 (-5,10%)	4 384,73 (-6,62%)	4 384,73 (-6,62%)	4 384,73 (-6,62%)
Support	4 127,47 (-0,80%)	3 920,85 (4,43%)	3 333,67 (22,82%)	3 333,67 (22,82%)
	Support N*2	Support N*1	Résistance N*1	Résistance N*2
Période	3 927,58 (4,25%)	4 027,52 (1,66%)	4 211,88 (-2,79%)	4 296,30 (-4,70%)



**Avertissement :** La société IsoBourse informe le lecteur que les données sont fournies uniquement à titre d'information et que les opérations sur les marchés financiers comportent des risques. Le lecteur s'engage à avoir la capacité juridique et se reconnaît seul responsable de ses actes. De ce fait, la responsabilité de la société IsoBourse, de ses dirigeants et associés ne saurait être engagée en cas d'erreurs, d'omission, d'investissement inopportun ou en cas de force majeure, d'événements indépendants de la volonté de la société.

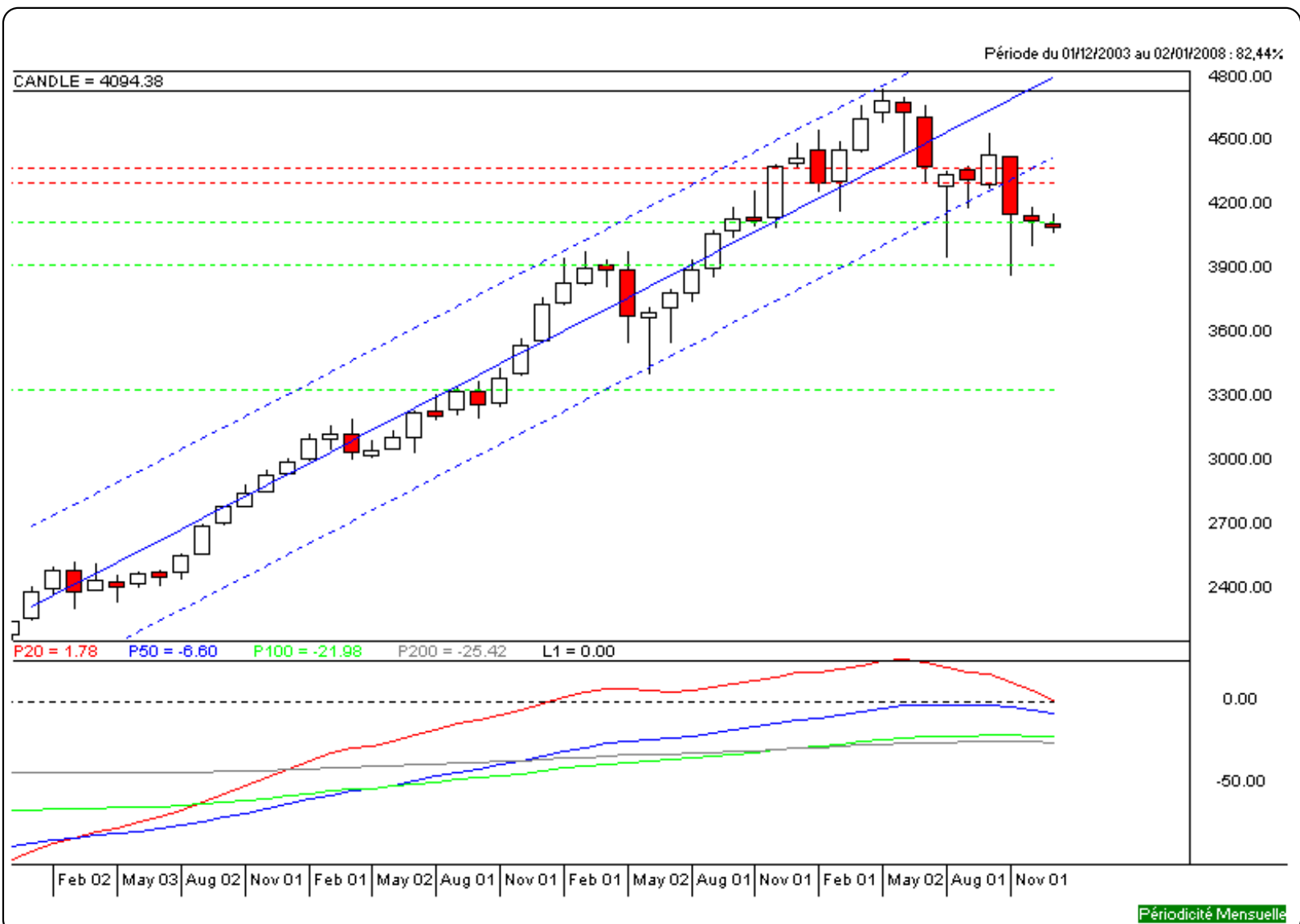

Périodicité Mensuelle

Moyen Terme

Court Terme

Très Court Terme

**ÉTUDE : Court Terme**     
**DURÉE : Entre 1 et 3 mois**  
**PÉRIODICITÉ : Hebdomadaire**

Les barres de pression sont divergentes mais l'indice BEL 20 reste toutefois inscrit dans un mouvement de consolidation. La courbe de pression 20 périodes (courbe rouge) évolue au dessous de la courbe de pression 50 périodes (courbe bleue). Cette configuration vient appuyer l'hypothèse de la poursuite du mouvement. Le support situé à 4111,67 a été légèrement franchi à la baisse mais la rupture doit être validée pour envisager le repli de l'indice vers le suivant situé à 4068,00. A contrario, une clôture hebdomadaire au dessus de 4166,02 invaliderait ce scénario.

Dernière période de cotations

Date	Dernier cours	Variation	Clôture (veille)
31/12/2007	<b>4 094,38</b>	<b>-1,27%</b>	4 147,19
Ouverture	+ Bas	+ Haut	Volume
4 151,88	4 072,71	4 170,27	39 109 400

Périodicité Hebdomadaire

5 dernières périodes de cotations

Le	Ouverture	+ Haut	+ Bas	Clôture	Variation	Volume
31/12/2007	4 151,88	4 170,27	4 072,71	4 094,38	<b>-1,27%</b>	39 109 400
24/12/2007	4 130,53	4 166,49	4 111,39	4 147,19	<b>+0,79%</b>	7 211 000
17/12/2007	4 056,92	4 130,96	4 012,00	4 114,59	<b>+0,12%</b>	59 652 400
10/12/2007	4 141,43	4 194,38	4 056,88	4 109,46	<b>-1,45%</b>	78 543 000
03/12/2007	4 162,88	4 196,36	4 075,92	4 170,04	<b>+0,18%</b>	85 610 400

Tableau de bord du titre

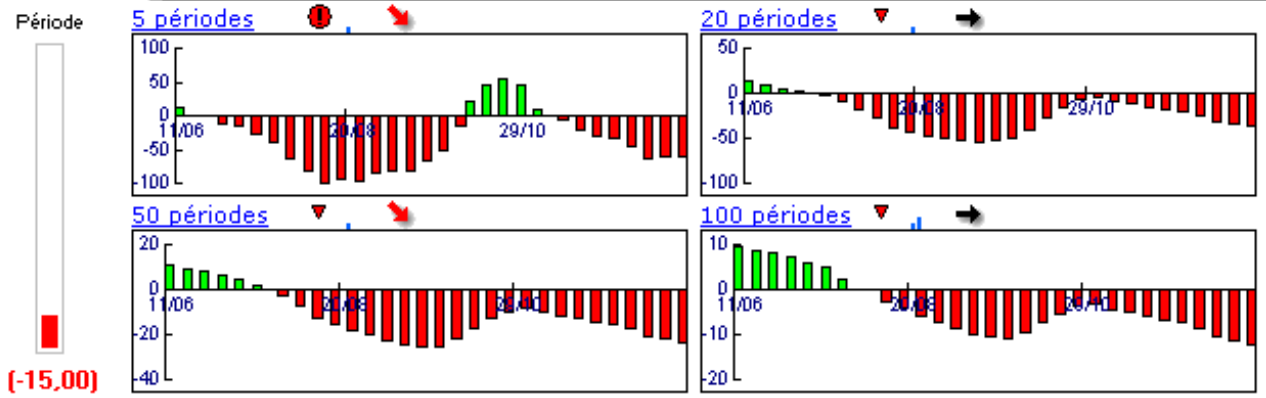

Niveaux techniques du titre

	5 périodes	20 périodes	50 périodes	100 périodes
Moy. Mob.	4 127,13 (-0,79%)	4 239,17 (-3,42%)	4 403,63 (-7,02%)	4 184,60 (-2,16%)
Résistance	4 166,02 (-1,72%)	4 335,85 (-5,57%)	4 449,44 (-7,98%)	4 419,39 (-7,35%)
Support	4 111,67 (-0,42%)	4 062,77 (0,78%)	4 068,00 (0,65%)	3 980,86 (2,85%)
	Support N*2	Support N*1	Résistance N*1	Résistance N*2
Période	4 086,59 (0,19%)	4 116,89 (-0,55%)	4 171,99 (-1,86%)	4 196,79 (-2,44%)



**Avertissement :** La société IsoBourse informe le lecteur que les données sont fournies uniquement à titre d'information et que les opérations sur les marchés financiers comportent des risques. Le lecteur s'engage à avoir la capacité juridique et se reconnaît seul responsable de ses actes. De ce fait, la responsabilité de la société IsoBourse, de ses dirigeants et associés ne saurait être engagée en cas d'erreurs, d'omission, d'investissement inopportun ou en cas de force majeure, d'événements indépendants de la volonté de la société.

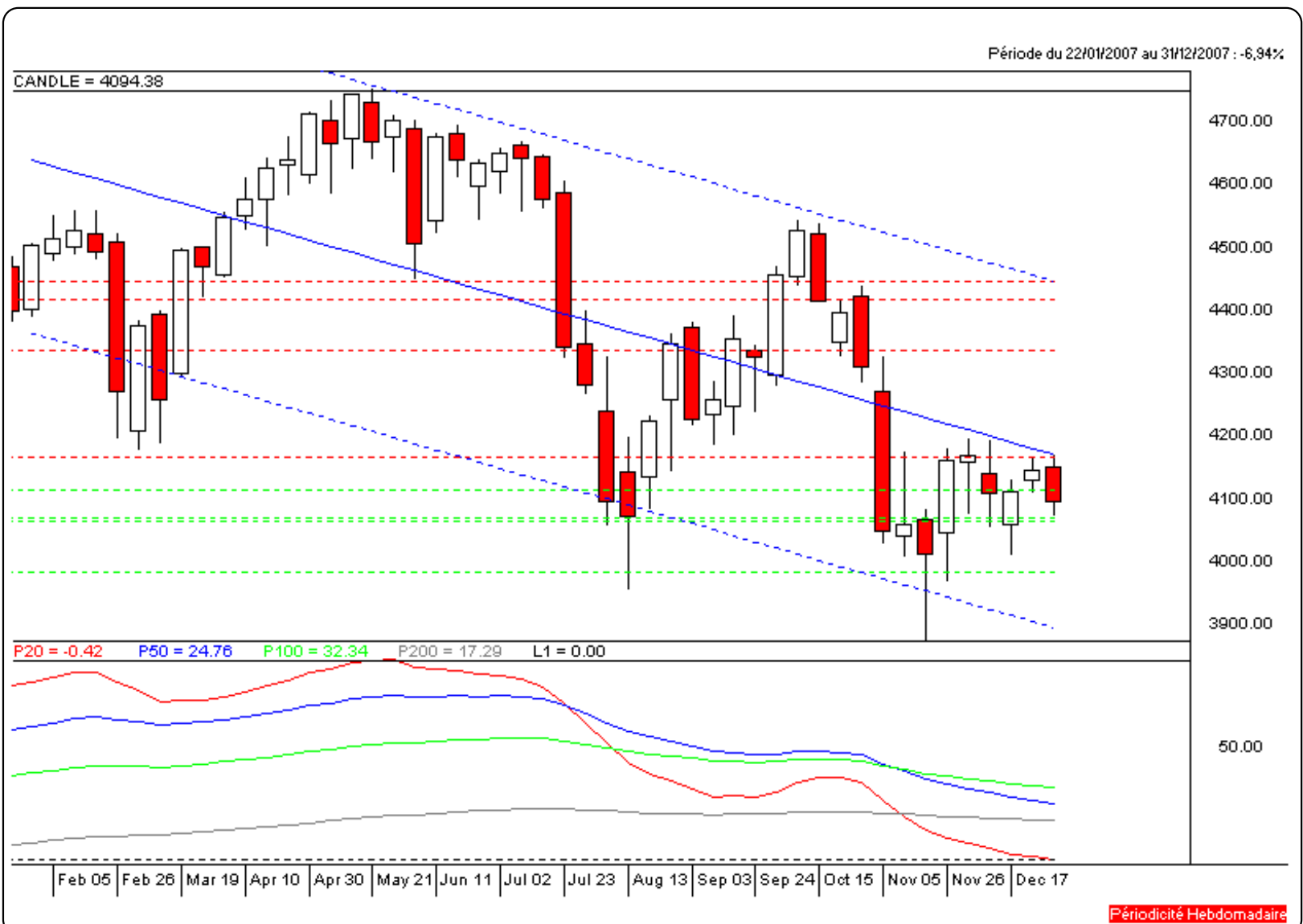

Périodicité Hebdomadaire

Moyen Terme

Court Terme

Très Court Terme

**ÉTUDE : Très Court Terme**     
**DURÉE : Moins d'1 mois**  
**PÉRIODICITÉ : Quotidienne**

Des divergences sont constatées et ne permettent pas de définir une orientation précise de l'indice BEL 20. Toutefois, la pression période négative pourrait engager l'indice dans un retournement baissier. La courbe de pression 20 périodes (courbe rouge) évolue au dessous de la courbe de pression 50 périodes (courbe bleue) et vient appuyer cette hypothèse. Le support situé à 4114,46 a été légèrement franchi à la baisse et l'indice évolue à proximité du suivant situé à 4080,41. Une rupture de ce dernier pourrait accélérer le repli de l'indice. A contrario, une clôture quotidienne au dessus de 4138,37 invaliderait ce scénario.

Dernière période de cotations

Date	Dernier cours	Variation	Clôture (veille)
04/01/2008	<b>4 094,38</b>	<b>-0,56%</b>	4 117,49
Ouverture	+ Bas	+ Haut	Volume
4 119,05	4 084,41	4 158,95	14 867 600

Périodicité Quotidienne

5 dernières périodes de cotations

Le	Ouverture	+ Haut	+ Bas	Clôture	Variation	Volume
04/01/2008	4 119,05	4 158,95	4 084,41	4 094,38	<b>-0,56%</b>	14 867 600
03/01/2008	4 103,95	4 126,19	4 072,71	4 117,49	+0,07%	15 244 800
02/01/2008	4 122,82	4 170,27	4 103,95	4 114,46	<b>-0,32%</b>	8 997 000
31/12/2007	4 151,88	4 151,88	4 126,00	4 127,47	<b>-0,48%</b>	0
28/12/2007	4 116,40	4 152,23	4 111,39	4 147,19	+0,21%	0

Tableau de bord du titre

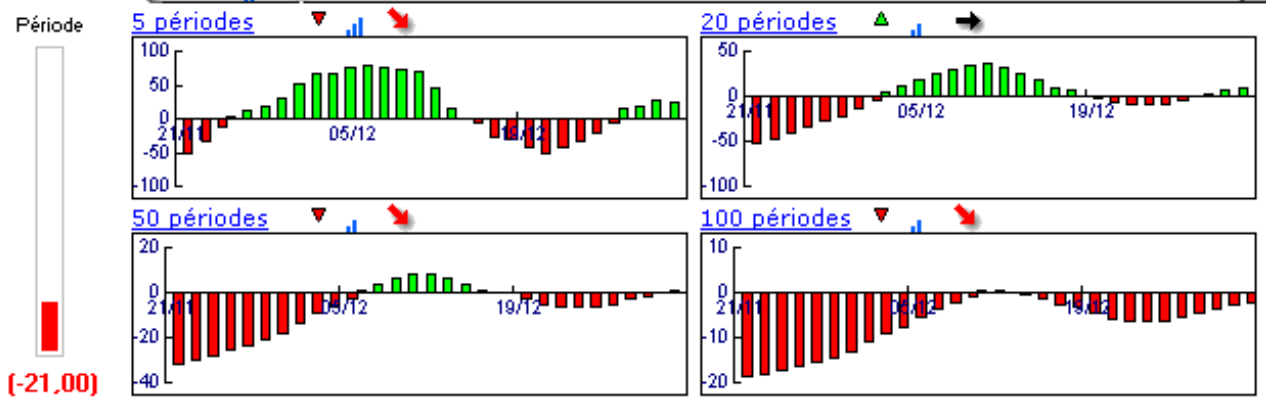

Niveaux techniques du titre

	5 périodes	20 périodes	50 périodes	100 périodes
Moy. Mob.	4 120,20 (-0,63%)	4 115,41 (-0,51%)	4 144,44 (-1,21%)	4 230,77 (-3,22%)
Résistance	4 138,37 (-1,06%)	4 156,25 (-1,49%)	4 258,88 (-3,86%)	4 324,92 (-5,33%)
Support	4 114,46 (-0,49%)	4 080,41 (0,34%)	4 047,73 (1,15%)	4 051,22 (1,07%)
	Support N*2	Support N*1	Résistance N*1	Résistance N*2
Période	4 051,98 (1,05%)	4 084,73 (0,24%)	4 138,21 (-1,06%)	4 158,94 (-1,55%)



**Avertissement :** La société IsoBourse informe le lecteur que les données sont fournies uniquement à titre d'information et que les opérations sur les marchés financiers comportent des risques. Le lecteur s'engage à avoir la capacité juridique et se reconnaît seul responsable de ses actes. De ce fait, la responsabilité de la société IsoBourse, de ses dirigeants et associés ne saurait être engagée en cas d'erreurs, d'omission, d'investissement inopportun ou en cas de force majeure, d'évènements indépendants de la volonté de la société.

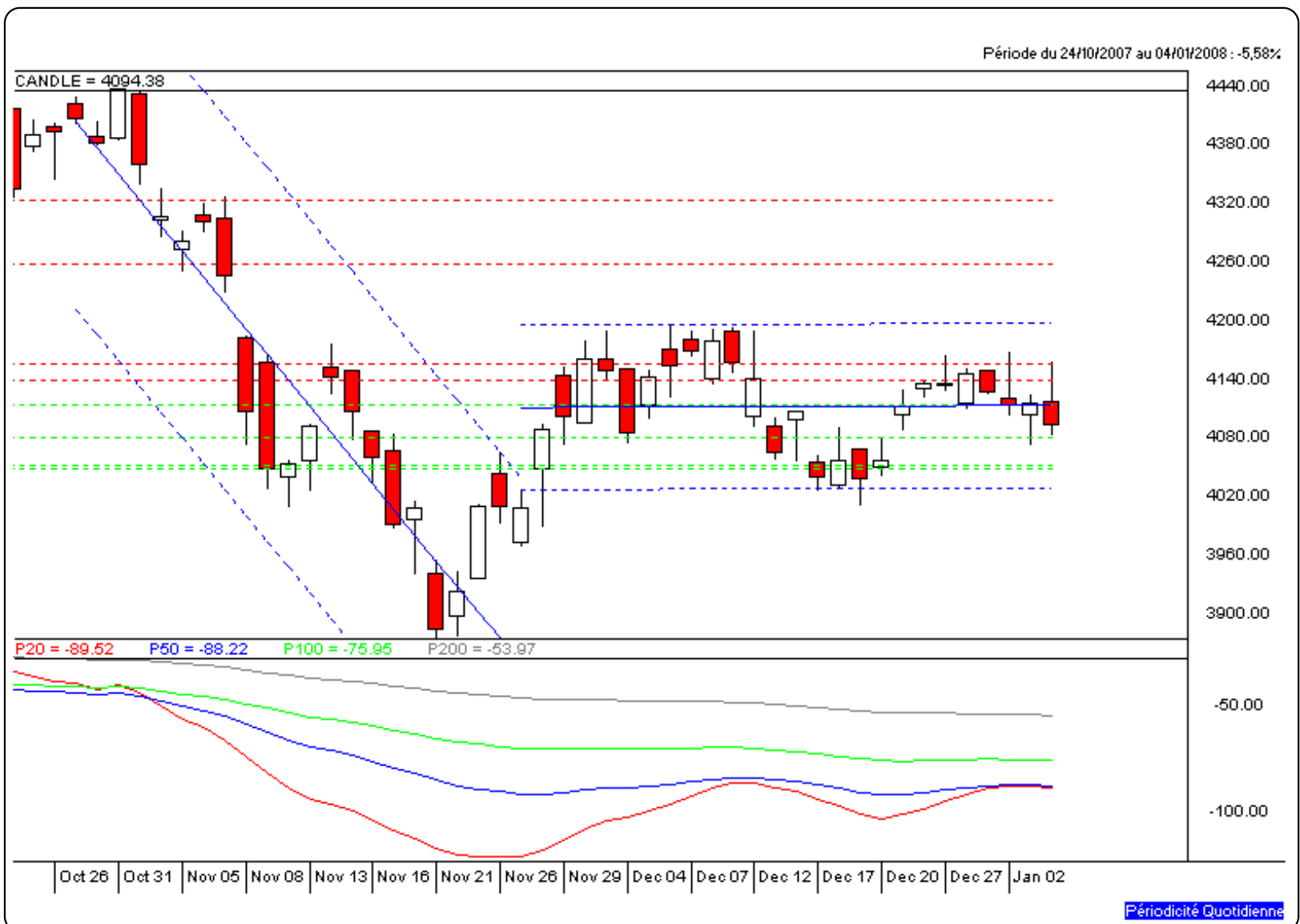

Périodicité Quotidienne