

Moyen Terme

Court Terme

Très Court Terme

ÉTUDE : Moyen Terme
DURÉE : Plus de 3 mois
PÉRIODICITÉ : Mensuelle

Les barres de pression sont décroissantes et inscrivent l'action REMY COINTREAU dans un mouvement de consolidation. Dans ce contexte, la pression période négative vient renforcer cette orientation. La courbe de pression 20 périodes (courbe rouge) se dirige vers la courbe de pression 50 périodes (courbe bleue) pour la croiser à la baisse. La validation de ce croisement permet d'anticiper une accélération du mouvement. En revanche, l'échec de ce croisement et le rebond des 2 courbes pourrait ouvrir la voie vers une nouvelle phase haussière.

Le support situé à 48,77 a été franchi à la baisse et l'action pourrait poursuivre son repli vers le suivant situé à 41,63.

A contrario, une clôture mensuelle au dessus de 51,41 invaliderait ce scénario.

Dernière période de cotations

Date	Dernier cours	Variation	Clôture (veille)
02/01/2008	47,02	-3,59%	48,77
Ouverture	+ Bas	+ Haut	Volume
48,22	45,50	49,24	399 106

Périodicité Mensuelle

5 dernières périodes de cotations

Le	Ouverture	+ Haut	+ Bas	Clôture	Variation	Volume
02/01/2008	48,22	49,24	45,50	47,02	-3,59%	399 106
03/12/2007	49,32	49,80	47,20	48,77	-1,91%	1 400 829
01/11/2007	52,50	54,94	48,30	49,72	-6,28%	1 990 100
01/10/2007	50,24	53,05	48,79	53,05	+4,43%	1 699 877
03/09/2007	52,89	53,35	48,04	50,80	-3,09%	1 218 625

Tableau de bord du titre

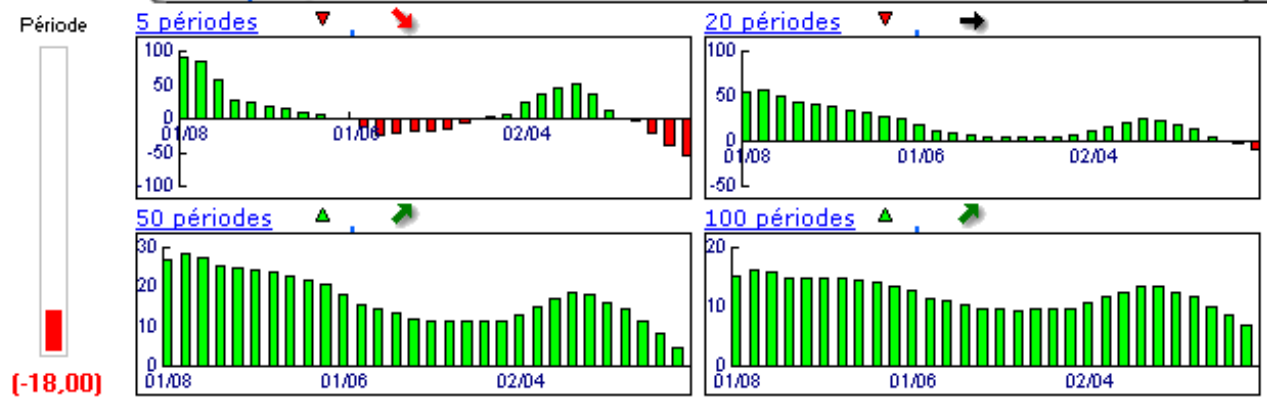

Niveaux techniques du titre

	5 périodes	20 périodes	50 périodes	100 périodes
Moy. Mob.	49,87 (-5,71%)	48,26 (-2,57%)	39,10 (20,26%)	34,17 (37,61%)
Résistance	51,51 (-8,72%)	51,41 (-8,54%)	51,41 (-8,54%)	51,41 (-8,54%)
Support	48,77 (-3,59%)	41,63 (12,95%)	34,18 (37,57%)	31,58 (48,89%)
	Support N*2	Support N*1	Résistance N*1	Résistance N*2
Période	45,99 (2,24%)	47,38 (-0,76%)	49,98 (-5,92%)	51,19 (-8,15%)



Avertissement : La société IsoBourse informe le lecteur que les données sont fournies uniquement à titre d'information et que les opérations sur les marchés financiers comportent des risques. Le lecteur s'engage à avoir la capacité juridique et se reconnaît seul responsable de ses actes. De ce fait, la responsabilité de la société IsoBourse, de ses dirigeants et associés ne saurait être engagée en cas d'erreurs, d'omission, d'investissement inopportun ou en cas de force majeure, d'événements indépendants de la volonté de la société.

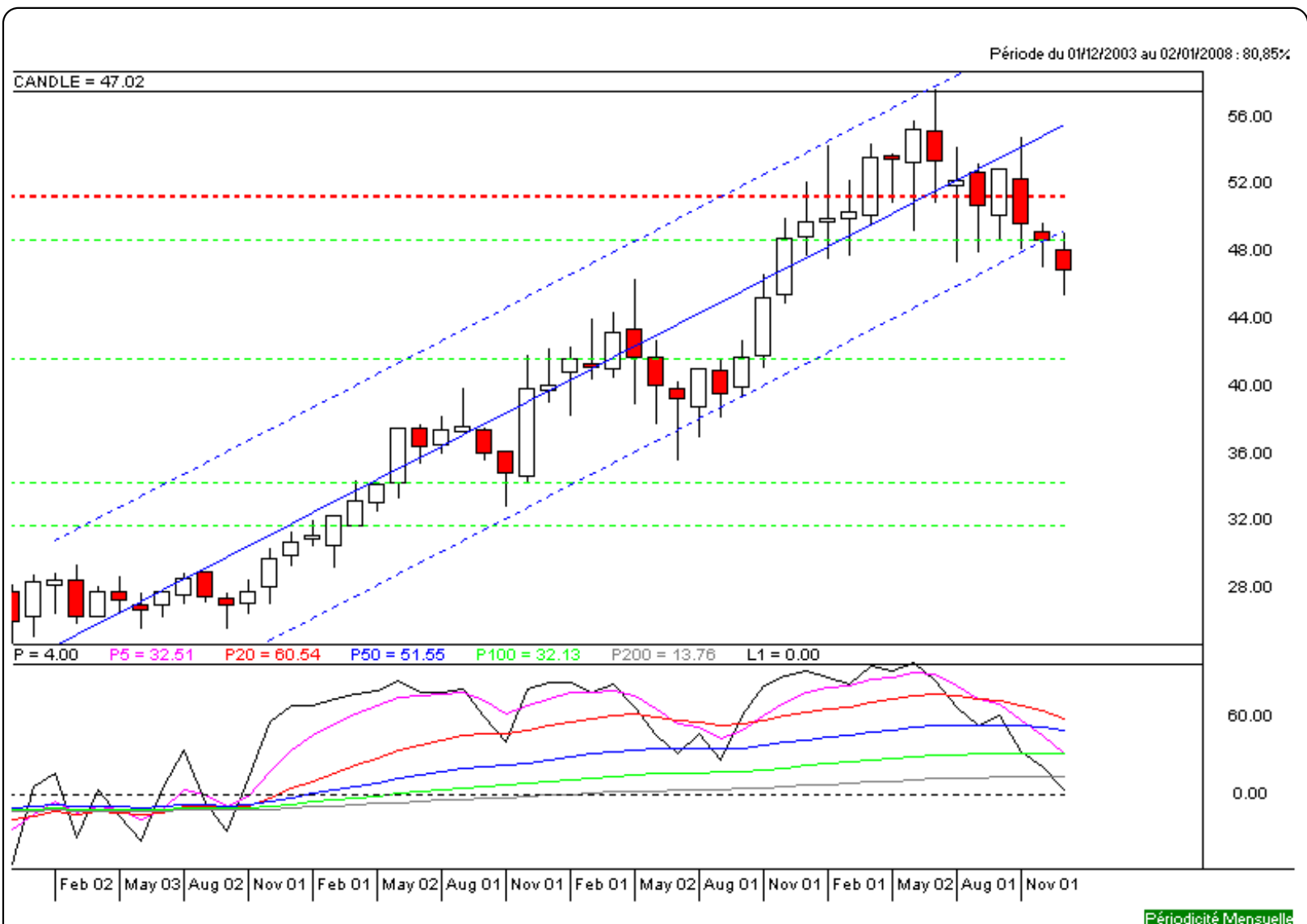

Moyen Terme

Court Terme

Très Court Terme

ÉTUDE : Court Terme
DURÉE : Entre 1 et 3 mois
PÉRIODICITÉ : Hebdomadaire

Les barres de pression sont décroissantes et inscrivent l'action REMY COINTREAU dans un mouvement de consolidation. Dans ce contexte, la pression période négative vient renforcer cette orientation. La courbe de pression 20 périodes (courbe rouge) évolue au dessous de la courbe de pression 50 périodes (courbe bleue). Cette configuration vient appuyer l'hypothèse de la poursuite du mouvement. Le support situé à 48,09 a été franchi à la baisse et l'action pourrait poursuivre son repli vers le suivant situé à 43,44. A contrario, une clôture hebdomadaire au dessus de 49,00 invaliderait ce scénario.

Dernière période de cotations

Date	Dernier cours	Variation	Clôture (veille)
07/01/2008	47,02	-3,27%	48,61
Ouverture	+ Bas	+ Haut	Volume
48,00	45,50	48,45	164 988

Périodicité Hebdomadaire

5 dernières périodes de cotations

Le	Ouverture	+ Haut	+ Bas	Clôture	Variation	Volume
07/01/2008	48,00	48,45	45,50	47,02	-3,27%	164 988
31/12/2007	48,60	49,25	48,02	48,61	-0,80%	245 718
24/12/2007	48,20	49,55	48,20	49,00	+1,60%	78 847
17/12/2007	48,00	49,15	47,20	48,23	+0,60%	504 994
10/12/2007	47,85	49,11	47,66	47,94	-0,23%	403 322

Tableau de bord du titre

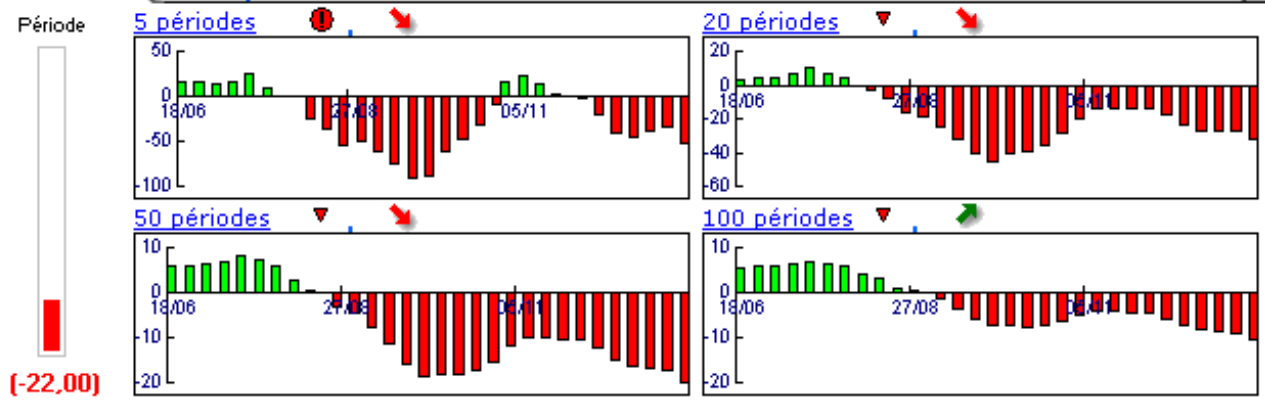

Niveaux techniques du titre

	5 périodes	20 périodes	50 périodes	100 périodes
Moy. Mob.	48,16 (-2,37%)	50,06 (-6,07%)	51,46 (-8,63%)	46,90 (0,26%)
Résistance	49,00 (-4,04%)	50,73 (-7,31%)	52,01 (-9,59%)	51,85 (-9,32%)
Support	48,09 (-2,22%)	48,09 (-2,22%)	48,17 (-2,39%)	43,44 (8,24%)
	Support N*2	Support N*1	Résistance N*1	Résistance N*2
Période	47,40 (-0,80%)	48,01 (-2,06%)	49,24 (-4,51%)	49,86 (-5,70%)



Avertissement : La société IsoBourse informe le lecteur que les données sont fournies uniquement à titre d'information et que les opérations sur les marchés financiers comportent des risques. Le lecteur s'engage à avoir la capacité juridique et se reconnaît seul responsable de ses actes. De ce fait, la responsabilité de la société IsoBourse, de ses dirigeants et associés ne saurait être engagée en cas d'erreurs, d'omission, d'investissement inopportun ou en cas de force majeure, d'évènements indépendants de la volonté de la société.

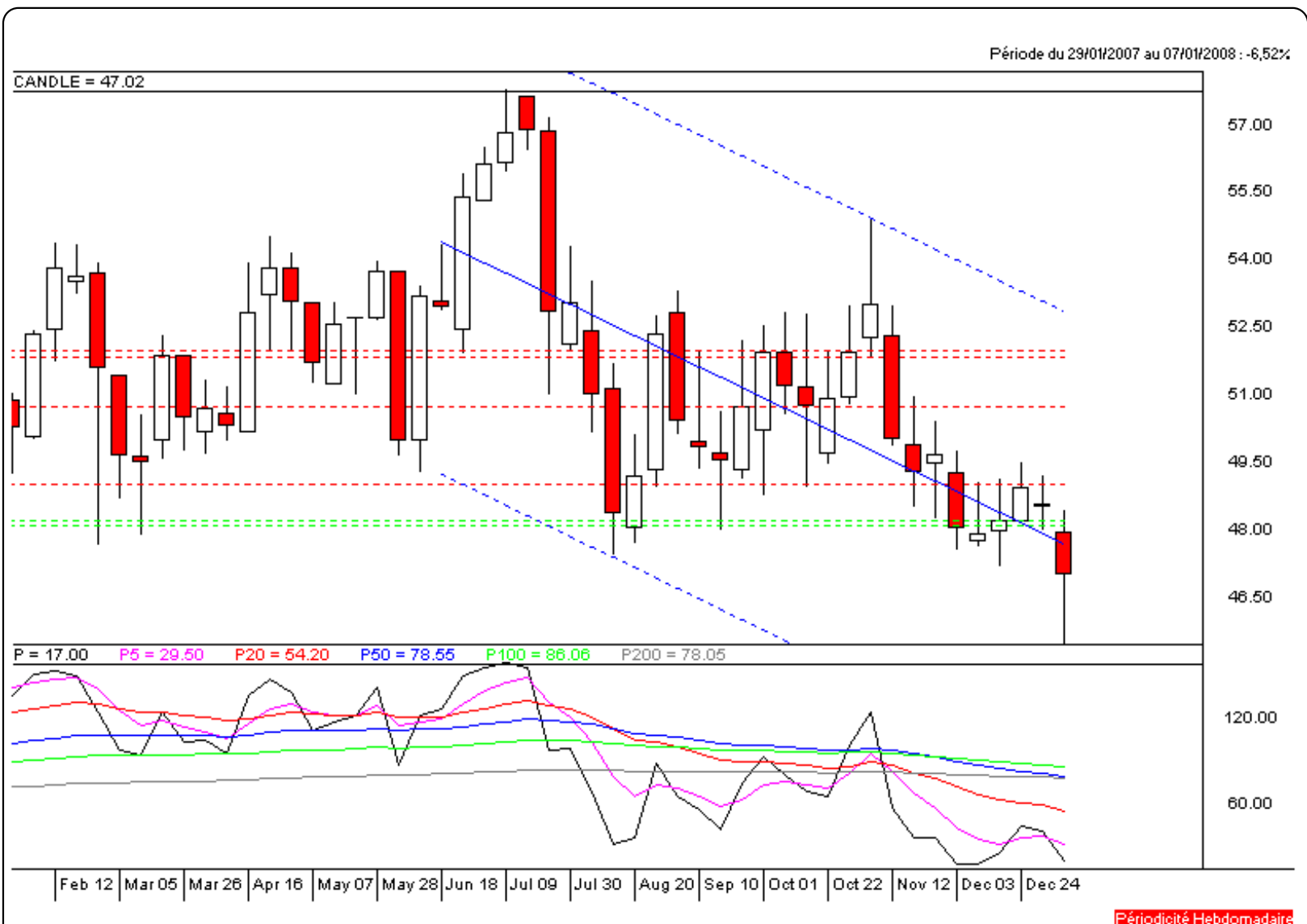

Périodicité Hebdomadaire

Moyen Terme

Court Terme

Très Court Terme

ÉTUDE : Très Court Terme
DURÉE : Moins d'1 mois
PÉRIODICITÉ : Quotidienne

Les barres de pression sont décroissantes et inscrivent l'action REMY COINTREAU dans un mouvement de consolidation. Dans ce contexte, la présence d'une impulsion baissière vient renforcer cette orientation.

Le support situé à 48,13 a été franchi à la baisse et l'action pourrait poursuivre son repli.

A contrario, une clôture quotidienne au dessus de 48,83 invaliderait ce scénario.

Dernière période de cotations

Date	Dernier cours	Variation	Clôture (veille)
07/01/2008	47,02	-3,27%	48,61
Ouverture	+ Bas	+ Haut	Volume
48,00	45,50	48,45	164 988

Périodicité Quotidienne

5 dernières périodes de cotations

Le	Ouverture	+ Haut	+ Bas	Clôture	Variation	Volume
07/01/2008	48,00	48,45	45,50	47,02	-3,27%	164 988
04/01/2008	48,70	49,24	48,24	48,61	-0,31%	78 528
03/01/2008	48,60	48,80	48,02	48,76	+0,76%	86 462
02/01/2008	48,22	49,17	48,22	48,39	-0,78%	69 128
31/12/2007	48,60	49,25	48,60	48,77	-0,47%	11 600

Tableau de bord du titre

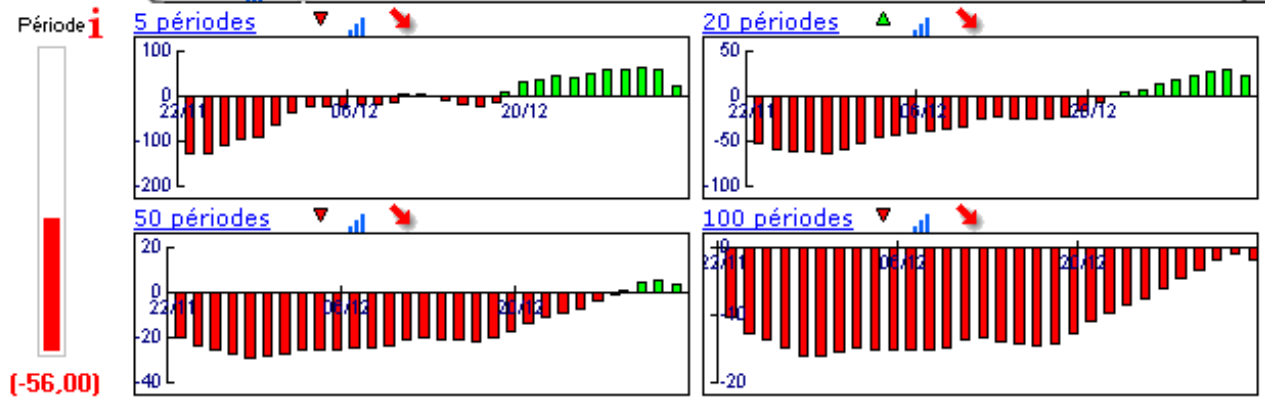

Niveaux techniques du titre

	5 périodes	20 périodes	50 périodes	100 périodes
Moy. Mob.	48,31 (-2,67%)	48,31 (-2,67%)	49,88 (-5,73%)	50,28 (-6,48%)
Résistance	48,83 (-3,71%)	48,84 (-3,73%)	50,83 (-7,50%)	50,81 (-7,46%)
Support	48,39 (-2,83%)	48,13 (-2,31%)	48,16 (-2,37%)	48,19 (-2,43%)
	Support N*2	Support N*1	Résistance N*1	Résistance N*2
Période	47,70 (-1,43%)	48,16 (-2,37%)	49,16 (-4,35%)	49,70 (-5,39%)



Avertissement : La société IsoBourse informe le lecteur que les données sont fournies uniquement à titre d'information et que les opérations sur les marchés financiers comportent des risques. Le lecteur s'engage à avoir la capacité juridique et se reconnaît seul responsable de ses actes. De ce fait, la responsabilité de la société IsoBourse, de ses dirigeants et associés ne saurait être engagée en cas d'erreurs, d'omission, d'investissement inopportun ou en cas de force majeure, d'évènements indépendants de la volonté de la société.

