

Moyen Terme

Court Terme

Très Court Terme

ÉTUDE : Moyen Terme
DURÉE : Plus de 3 mois
PÉRIODICITÉ : Mensuelle

Les barres de pression sont décroissantes et inscrivent l'action BOLLORE dans un mouvement de consolidation.
 La courbe de pression 20 périodes (courbe rouge) évolue au dessous de la courbe de pression 50 périodes (courbe bleue). Cette configuration vient appuyer l'hypothèse de la poursuite du mouvement.
 Le support situé à 137,81 a été franchi à la baisse et l'action pourrait poursuivre son repli vers le suivant situé à 76,56.
 A contrario, une clôture mensuelle au dessus de 145,65 invaliderait ce scénario.

Dernière période de cotations

Date	Dernier cours	Variation	Clôture (veille)
02/01/2008	132,00	-4,22%	137,81
Ouverture	+ Bas	+ Haut	Volume
137,82	127,00	138,59	178 572

Périodicité Mensuelle

5 dernières périodes de cotations

Le	Ouverture	+ Haut	+ Bas	Clôture	Variation	Volume
02/01/2008	137,82	138,59	127,00	132,00	-4,22%	178 572
03/12/2007	141,69	144,10	137,00	137,81	-1,91%	361 723
01/11/2007	148,20	148,20	134,37	140,50	-5,20%	262 000
01/10/2007	147,50	155,30	140,10	148,20	+0,14%	239 769
03/09/2007	148,00	148,94	136,01	148,00	+0,63%	175 990

Tableau de bord du titre

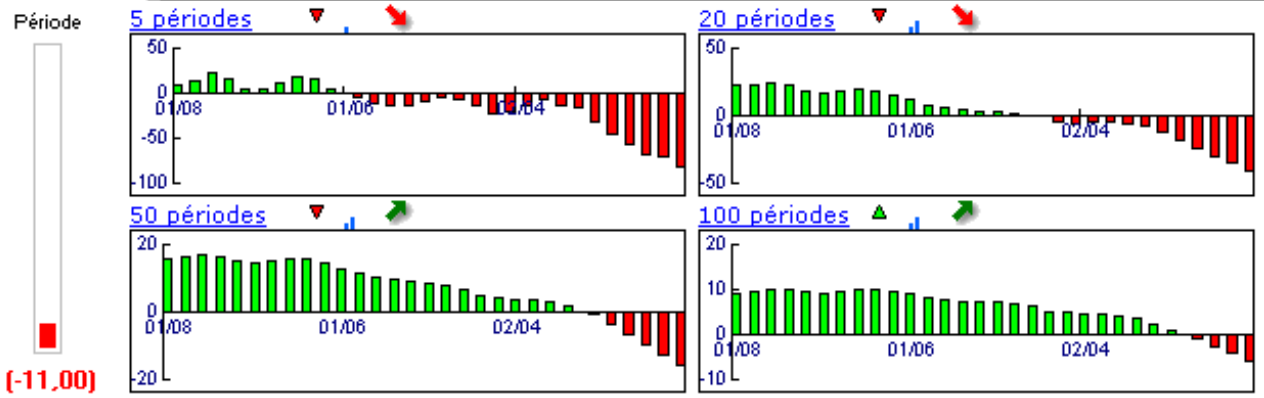

Niveaux techniques du titre

	5 périodes	20 périodes	50 périodes	100 périodes
Moy. Mob.	141,30 (-6,58%)	152,13 (-13,23%)	110,47 (19,49%)	77,41 (70,52%)
Résistance	145,65 (-9,37%)	152,48 (-13,43%)	152,06 (-13,19%)	152,06 (-13,19%)
Support	137,81 (-4,22%)	137,81 (-4,22%)	76,56 (72,41%)	59,18 (123,05%)
	Support N*2	Support N*1	Résistance N*1	Résistance N*2
Période	132,54 (-0,41%)	135,18 (-2,35%)	142,28 (-7,23%)	146,74 (-10,04%)



Avertissement : La société IsoBourse informe le lecteur que les données sont fournies uniquement à titre d'information et que les opérations sur les marchés financiers comportent des risques. Le lecteur s'engage à avoir la capacité juridique et se reconnaît seul responsable de ses actes. De ce fait, la responsabilité de la société IsoBourse, de ses dirigeants et associés ne saurait être engagée en cas d'erreurs, d'omission, d'investissement inopportun ou en cas de force majeure, d'évènements indépendants de la volonté de la société.

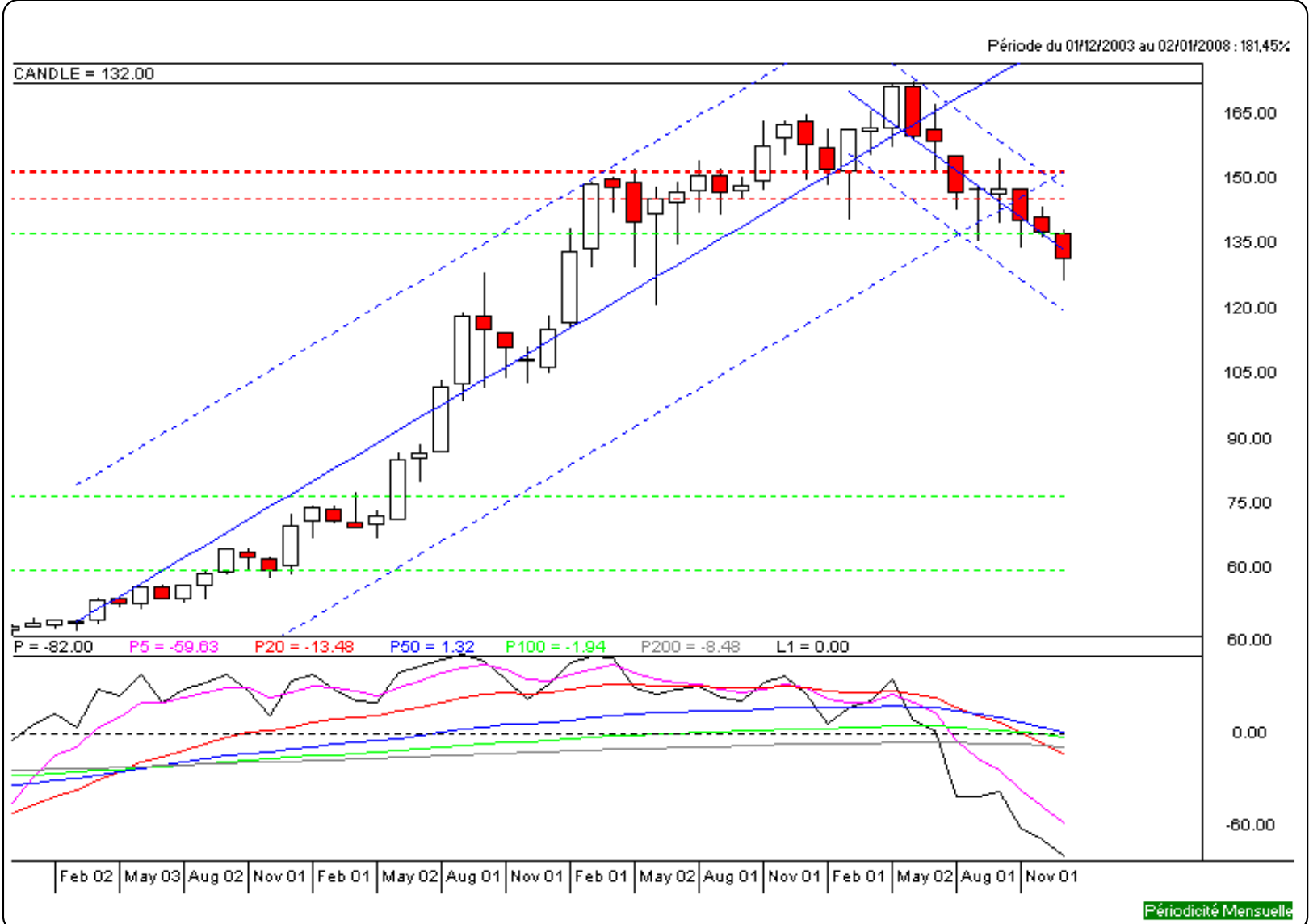

Moyen Terme

Court Terme

Très Court Terme

ÉTUDE : Court Terme
DURÉE : Entre 1 et 3 mois
PÉRIODICITÉ : Hebdomadaire

Les barres de pression sont décroissantes et inscrivent l'action BOLLORE dans un mouvement de consolidation.
 La courbe de pression 20 périodes (courbe rouge) évolue au dessous de la courbe de pression 50 périodes (courbe bleue). Cette configuration vient appuyer l'hypothèse de la poursuite du mouvement.
 Le support situé à 134,37 a été franchi à la baisse et l'action évolue à proximité du suivant situé à 131,48.
 Une rupture de ce dernier pourrait accélérer le repli de l'action.
 A contrario, une clôture hebdomadaire au dessus de 139,30 invaliderait ce scénario.

Dernière période de cotations

Date	Dernier cours	Variation	Clôture (veille)
07/01/2008	132,00	-2,44%	135,30
Ouverture	+ Bas	+ Haut	Volume
134,00	127,00	134,55	161 889

Périodicité Hebdomadaire

5 dernières périodes de cotations

Le	Ouverture	+ Haut	+ Bas	Clôture	Variation	Volume
07/01/2008	134,00	134,55	127,00	132,00	-2,44%	161 889
31/12/2007	137,15	138,59	135,00	135,30	-1,35%	17 383
24/12/2007	137,10	142,00	137,10	137,15	-1,12%	14 271
17/12/2007	141,00	141,03	137,00	138,70	-2,14%	261 791
10/12/2007	141,35	143,00	140,80	141,73	+0,38%	48 781

Tableau de bord du titre

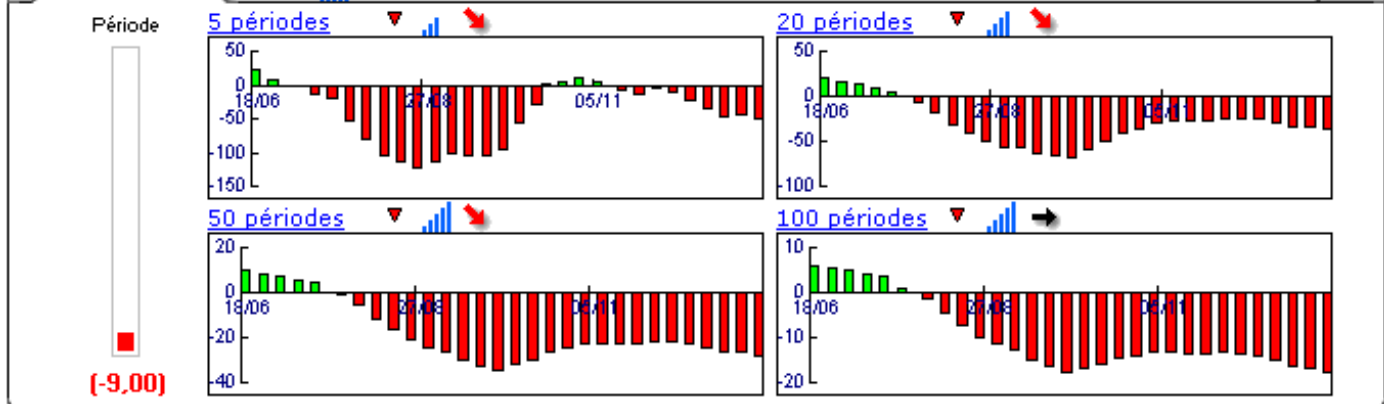

Niveaux techniques du titre

	5 périodes	20 périodes	50 périodes	100 périodes
Moy. Mob.	136,98 (-3,64%)	142,30 (-7,24%)	152,57 (-13,48%)	150,37 (-12,22%)
Résistance	139,30 (-5,24%)	143,11 (-7,76%)	151,54 (-12,89%)	150,37 (-12,22%)
Support	135,30 (-2,44%)	134,37 (-1,76%)	134,37 (-1,76%)	131,48 (0,40%)
	Support N*2	Support N*1	Résistance N*1	Résistance N*2
Période	132,71 (-0,54%)	134,01 (-1,50%)	137,60 (-4,07%)	139,89 (-5,64%)



Avertissement : La société IsoBourse informe le lecteur que les données sont fournies uniquement à titre d'information et que les opérations sur les marchés financiers comportent des risques. Le lecteur s'engage à avoir la capacité juridique et se reconnaît seul responsable de ses actes. De ce fait, la responsabilité de la société IsoBourse, de ses dirigeants et associés ne saurait être engagée en cas d'erreurs, d'omission, d'investissement inopportun ou en cas de force majeure, d'évènements indépendants de la volonté de la société.

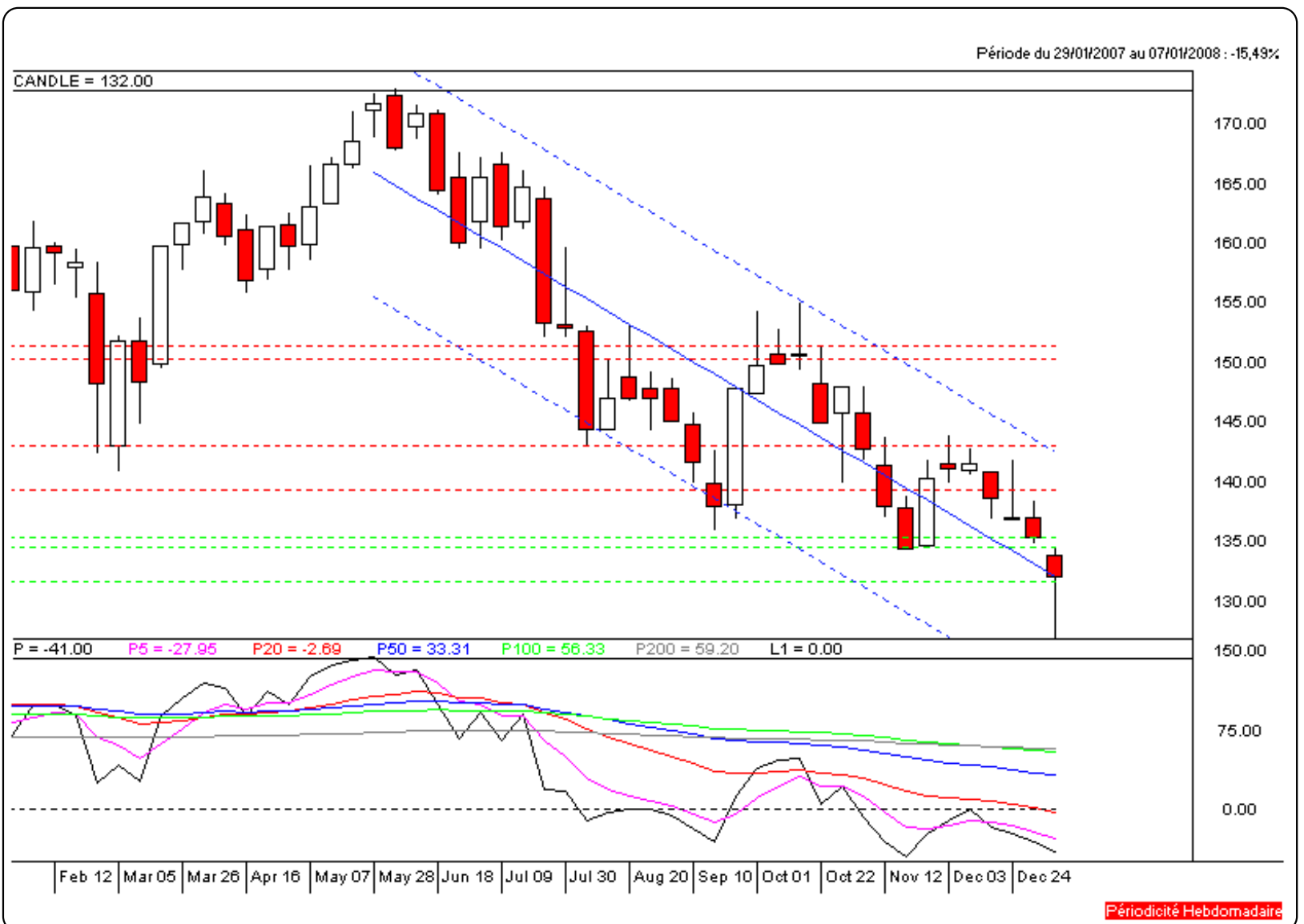

Moyen Terme

Court Terme

Très Court Terme

ÉTUDE : Très Court Terme
DURÉE : Moins d'1 mois
PÉRIODICITÉ : Quotidienne

Des divergences sont constatées et ne permettent pas de définir une orientation précise de l'action BOLLORE. Toutefois, la pression période positive pourrait engager l'action dans un retournement haussier. L'action évolue entre le support situé à 129,00 et la résistance située à 132,89. Seul un franchissement de l'une ou l'autre de ces bornes permettrait de clarifier la tendance.

Dernière période de cotations

Date	Dernier cours	Variation	Clôture (veille)
11/01/2008	132,00	1,54%	130,00
Ouverture	+ Bas	+ Haut	Volume
128,50	128,50	134,50	23 957

Périodicité Quotidienne

5 dernières périodes de cotations

Le	Ouverture	+ Haut	+ Bas	Clôture	Variation	Volume
11/01/2008	128,50	134,50	128,50	132,00	+1,54%	23 957
10/01/2008	129,00	131,99	127,00	130,00	+0,78%	61 119
09/01/2008	133,61	133,61	129,00	129,00	-2,75%	21 100
08/01/2008	132,50	133,90	132,50	132,65	+0,11%	22 600
07/01/2008	134,00	134,55	128,20	132,50	-2,07%	33 113

Tableau de bord du titre

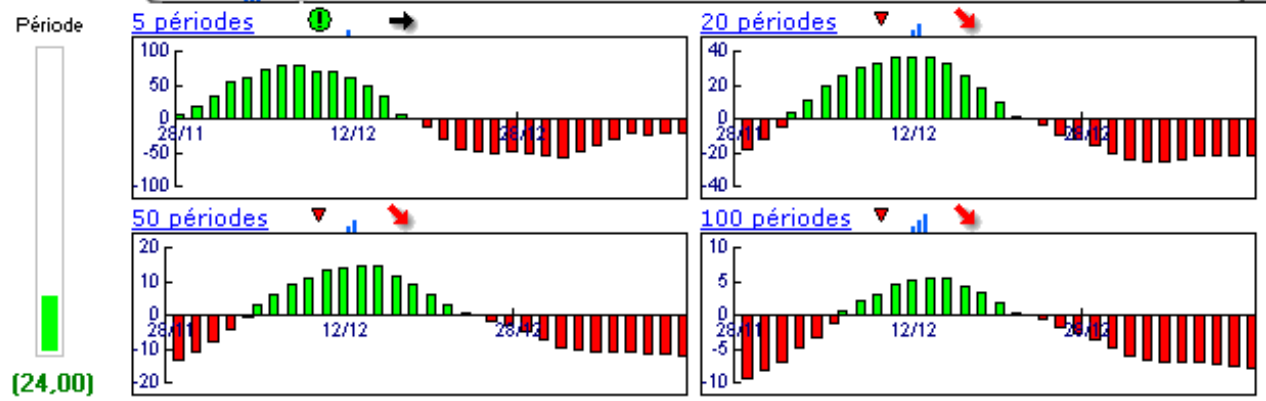

Niveaux techniques du titre

	5 périodes	20 périodes	50 périodes	100 périodes
Moy. Mob.	131,23 (0,59%)	136,80 (-3,51%)	139,41 (-5,32%)	142,86 (-7,60%)
Résistance	132,89 (-0,67%)	137,97 (-4,33%)	139,01 (-5,04%)	141,87 (-6,96%)
Support	129,00 (2,33%)	129,00 (2,33%)	129,00 (2,33%)	129,00 (2,33%)
	Support N*2	Support N*1	Résistance N*1	Résistance N*2
Période	124,67 (5,88%)	127,33 (3,67%)	132,32 (-0,24%)	134,65 (-1,97%)



Avertissement : La société IsoBourse informe le lecteur que les données sont fournies uniquement à titre d'information et que les opérations sur les marchés financiers comportent des risques. Le lecteur s'engage à avoir la capacité juridique et se reconnaît seul responsable de ses actes. De ce fait, la responsabilité de la société IsoBourse, de ses dirigeants et associés ne saurait être engagée en cas d'erreurs, d'omission, d'investissement inopportun ou en cas de force majeure, d'évènements indépendants de la volonté de la société.

