

Moyen Terme

Court Terme

Très Court Terme

ÉTUDE : Moyen Terme
DURÉE : Plus de 3 mois
PÉRIODICITÉ : Mensuelle

Les barres de pression sont décroissantes et inscrivent l'action SIKA dans un mouvement de consolidation.

Dans ce contexte, la présence d'une impulsion baissière vient renforcer cette orientation.

La courbe de pression 20 périodes (courbe rouge) se dirige vers la courbe de pression 50 périodes (courbe bleue) pour la croiser à la baisse. La validation de ce croisement permet d'anticiper une accélération du mouvement. En revanche, l'échec de ce croisement et le rebond des 2 courbes pourrait ouvrir la voie vers une nouvelle phase haussière.

Le support situé à 1825,55 a été franchi à la baisse et l'action pourrait poursuivre son repli vers le suivant situé à 1185,31.

A contrario, une clôture mensuelle au dessus de 2329,54 invaliderait ce scénario.

Dernière période de cotations

Date	Dernier cours	Variation	Clôture (veille)
03/01/2008	1 696,00	-20,60%	2 136,00
Ouverture	+ Bas	+ Haut	Volume
2 080,00	1 644,00	2 100,00	301 103

Périodicité Mensuelle

5 dernières périodes de cotations

Le	Ouverture	+ Haut	+ Bas	Clôture	Variation	Volume
03/01/2008	2 080,00	2 100,00	1 644,00	1 696,00	-20,60%	301 103
03/12/2007	2 150,00	2 160,00	1 868,00	2 136,00	+1,28%	243 549
01/11/2007	2 300,00	2 410,00	1 780,00	2 109,00	-7,90%	331 000
01/10/2007	2 249,00	2 474,00	2 153,00	2 290,00	+0,97%	194 922
03/09/2007	2 475,00	2 575,00	2 063,00	2 268,00	-5,93%	230 479

Tableau de bord du titre

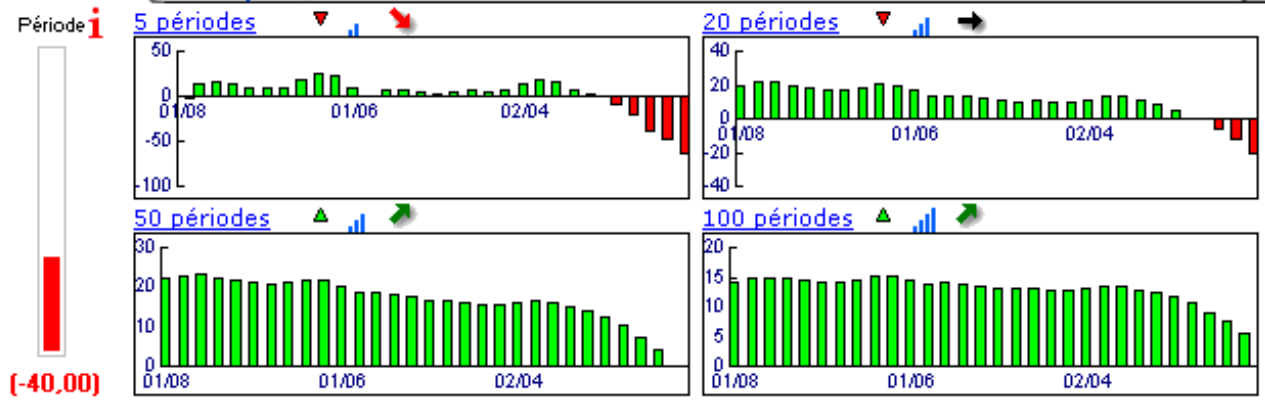

Niveaux techniques du titre

	5 périodes	20 périodes	50 périodes	100 périodes
Moy. Mob.	2 099,80 (-19,23%)	1 992,90 (-14,90%)	1 314,66 (29,01%)	876,70 (93,45%)
Résistance	2 329,54 (-27,20%)	2 359,62 (-28,12%)	2 359,62 (-28,12%)	2 359,62 (-28,12%)
Support	2 109,00 (-19,58%)	1 825,55 (-7,10%)	1 185,31 (43,08%)	891,07 (90,33%)
	Support N*2	Support N*1	Résistance N*1	Résistance N*2
Période	1 762,67 (-3,78%)	1 949,34 (-13,00%)	2 241,34 (-24,33%)	2 346,67 (-27,73%)



Avertissement : La société IsoBourse informe le lecteur que les données sont fournies uniquement à titre d'information et que les opérations sur les marchés financiers comportent des risques. Le lecteur s'engage à avoir la capacité juridique et se reconnaît seul responsable de ses actes. De ce fait, la responsabilité de la société IsoBourse, de ses dirigeants et associés ne saurait être engagée en cas d'erreurs, d'omission, d'investissement inopportun ou en cas de force majeure, d'évènements indépendants de la volonté de la société.

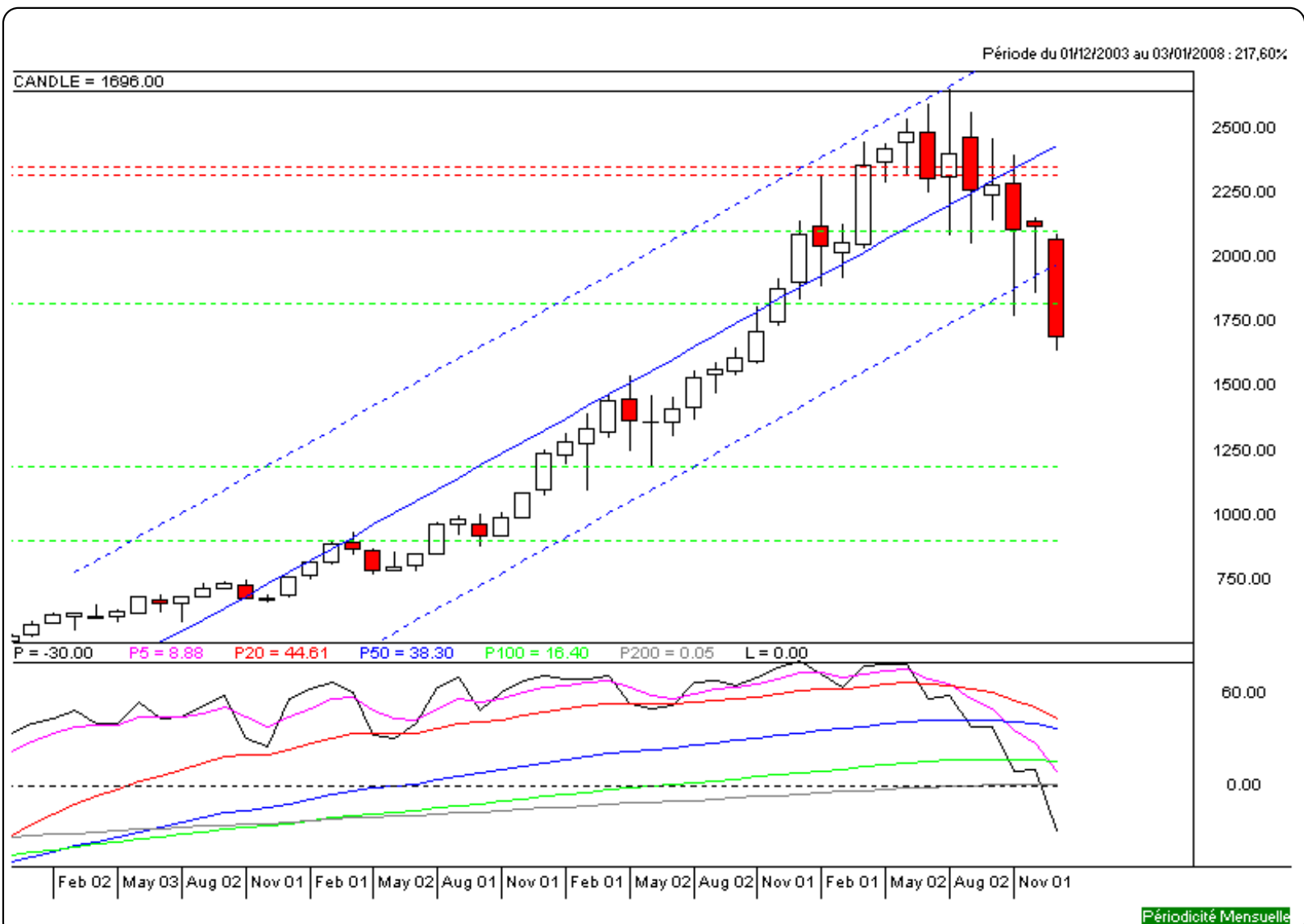

Moyen Terme

Court Terme

Très Court Terme

ÉTUDE : Court Terme
DURÉE : Entre 1 et 3 mois
PÉRIODICITÉ : Hebdomadaire

Les barres de pression sont décroissantes et inscrivent l'action SIKA dans un mouvement de consolidation. Dans ce contexte, la pression période négative vient renforcer cette orientation. La courbe de pression 20 périodes (courbe rouge) évolue au dessous de la courbe de pression 50 périodes (courbe bleue). Cette configuration vient appuyer l'hypothèse de la poursuite du mouvement. Le support situé à 1895,00 a été franchi à la baisse et l'action pourrait poursuivre son repli vers le suivant situé à 1491,17. A contrario, une clôture hebdomadaire au dessus de 2011,63 invaliderait ce scénario.

Dernière période de cotations

Date	Dernier cours	Variation	Clôture (veille)
14/01/2008	1 696,00	-10,50%	1 895,00
Ouverture	+ Bas	+ Haut	Volume
1 904,00	1 644,00	1 985,00	96 600

Périodicité Hebdomadaire

5 dernières périodes de cotations

Le	Ouverture	+ Haut	+ Bas	Clôture	Variation	Volume
14/01/2008	1 904,00	1 985,00	1 644,00	1 696,00	-10,50%	96 600
07/01/2008	2 010,00	2 034,00	1 811,00	1 895,00	-6,42%	140 508
03/01/2008	2 080,00	2 100,00	1 995,00	2 025,00	-5,20%	63 995
27/12/2007	1 928,00	2 136,00	1 921,00	2 136,00	+11,72%	48 700
17/12/2007	2 080,00	2 080,00	1 868,00	1 912,00	-8,82%	100 900

Tableau de bord du titre

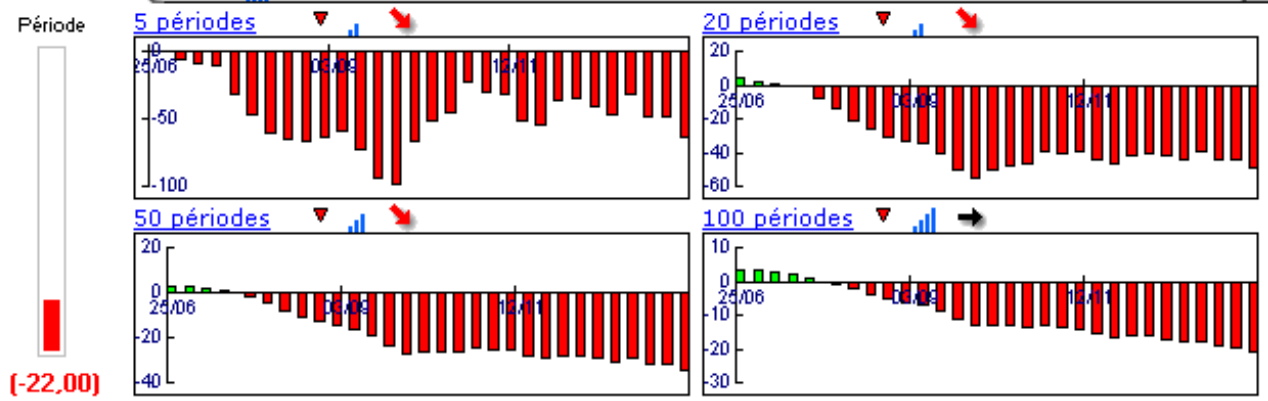

Niveaux techniques du titre

	5 périodes	20 périodes	50 périodes	100 périodes
Moy. Mob.	1 932,80 (-12,25%)	2 136,30 (-20,61%)	2 243,08 (-24,39%)	1 892,93 (-10,40%)
Résistance	2 011,63 (-15,69%)	2 156,08 (-21,34%)	2 211,74 (-23,32%)	2 198,65 (-22,86%)
Support	1 895,00 (-10,50%)	1 895,00 (-10,50%)	1 895,00 (-10,50%)	1 491,17 (13,74%)
	Support N*2	Support N*1	Résistance N*1	Résistance N*2
Période	1 690,33 (0,34%)	1 792,66 (-5,39%)	2 015,66 (-15,86%)	2 136,33 (-20,61%)



Avertissement : La société IsoBourse informe le lecteur que les données sont fournies uniquement à titre d'information et que les opérations sur les marchés financiers comportent des risques. Le lecteur s'engage à avoir la capacité juridique et se reconnaît seul responsable de ses actes. De ce fait, la responsabilité de la société IsoBourse, de ses dirigeants et associés ne saurait être engagée en cas d'erreurs, d'omission, d'investissement inopportun ou en cas de force majeure, d'évènements indépendants de la volonté de la société.



Périodicité Hebdomadaire

Moyen Terme

Court Terme

Très Court Terme

ÉTUDE : Très Court Terme
DURÉE : Moins d'1 mois
PÉRIODICITÉ : Quotidienne

Les barres de pression sont décroissantes et inscrivent l'action SIKA dans un mouvement de consolidation.
 La courbe de pression 20 périodes (courbe rouge) évolue au dessous de la courbe de pression 50 périodes (courbe bleue). Cette configuration vient appuyer l'hypothèse de la poursuite du mouvement.
 L'action évolue entre le support situé à 1680,00 et la résistance située à 1871,24.
 Le repli de l'action en direction du support est un scénario probable.
 A contrario, celui-ci serait invalidé en cas de clôture quotidienne au dessus de 1871,24.

Dernière période de cotations

Date	Dernier cours	Variation	Clôture (veille)
18/01/2008	1 696,00	0,95%	1 680,00
Ouverture	+ Bas	+ Haut	Volume
1 651,00	1 644,00	1 730,00	19 100

Périodicité Quotidienne

5 dernières périodes de cotations

Le	Ouverture	+ Haut	+ Bas	Clôture	Variation	Volume
18/01/2008	1 651,00	1 730,00	1 644,00	1 696,00	+0.95%	19 100
17/01/2008	1 785,00	1 830,00	1 661,00	1 680,00	-5.62%	20 000
16/01/2008	1 860,00	1 860,00	1 780,00	1 780,00	-5.27%	19 900
15/01/2008	1 934,00	1 934,00	1 871,00	1 879,00	-2.14%	10 700
14/01/2008	1 904,00	1 985,00	1 889,00	1 920,00	+1.32%	26 900

Tableau de bord du titre

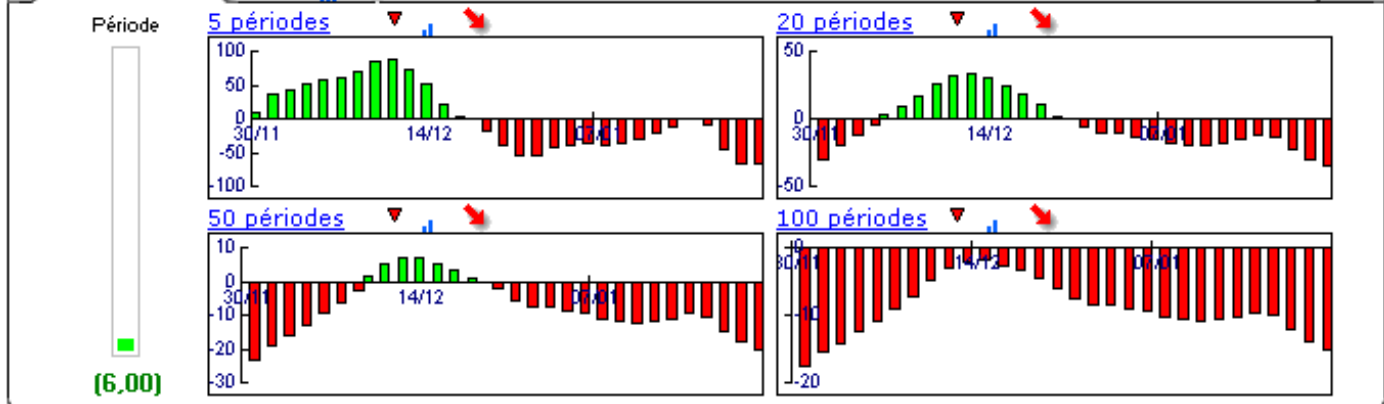

Niveaux techniques du titre

	5 périodes	20 périodes	50 périodes	100 périodes
Moy. Mob.	1 791,00 (-5,30%)	1 927,45 (-12,01%)	2 028,02 (-16,37%)	2 165,83 (-21,69%)
Résistance	1 871,24 (-9,36%)	1 952,76 (-13,15%)	2 030,88 (-16,49%)	2 122,35 (-20,09%)
Support	1 680,00 (0,95%)	1 680,00 (0,95%)	1 680,00 (0,95%)	1 680,00 (0,95%)
	Support N*2	Support N*1	Résistance N*1	Résistance N*2
Période	1 554,67 (9,09%)	1 617,34 (4,86%)	1 786,34 (-5,06%)	1 892,67 (-10,39%)



Avertissement : La société IsoBourse informe le lecteur que les données sont fournies uniquement à titre d'information et que les opérations sur les marchés financiers comportent des risques. Le lecteur s'engage à avoir la capacité juridique et se reconnaît seul responsable de ses actes. De ce fait, la responsabilité de la société IsoBourse, de ses dirigeants et associés ne saurait être engagée en cas d'erreurs, d'omission, d'investissement inopportun ou en cas de force majeure, d'évènements indépendants de la volonté de la société.

