

Moyen Terme

Court Terme

Très Court Terme

ÉTUDE : Moyen Terme
DURÉE : Plus de 3 mois
PÉRIODICITÉ : Mensuelle

Les barres de pression sont décroissantes et inscrivent l'action NATIONAL GRID dans un mouvement de consolidation. Dans ce contexte, la pression période négative vient renforcer cette orientation. La courbe de pression 20 périodes (courbe rouge) croise à la baisse la courbe de pression 50 périodes (courbe bleue). La validation de ce croisement permet d'anticiper une accélération du mouvement. En revanche, l'échec de ce croisement et le rebond des 2 courbes pourrait ouvrir la voie vers une nouvelle phase haussière. Le support situé à 733,50 a été franchi à la baisse et l'action pourrait poursuivre son repli vers le suivant situé à 670,02. A contrario, une clôture mensuelle au dessus de 772,24 invaliderait ce scénario.

Dernière période de cotations

Date	Dernier cours	Variation	Clôture (veille)
03/03/2008	694,50	-5,32%	733,50
Ouverture	+ Bas	+ Haut	Volume
725,00	693,00	740,00	165 080 176

Périodicité Mensuelle

5 dernières périodes de cotations

Le	Ouverture	+ Haut	+ Bas	Clôture	Variation	Volume
03/03/2008	725,00	740,00	693,00	694,50	-5,32%	165 080 176
01/02/2008	779,00	794,50	729,00	733,50	-5,23%	173 165 280
02/01/2008	830,50	866,50	747,50	774,00	-7,19%	241 884 800
03/12/2007	820,00	849,50	807,00	834,00	+1,52%	132 925 280
01/11/2007	793,50	829,50	767,00	821,50	+2,50%	163 323 616

Tableau de bord du titre

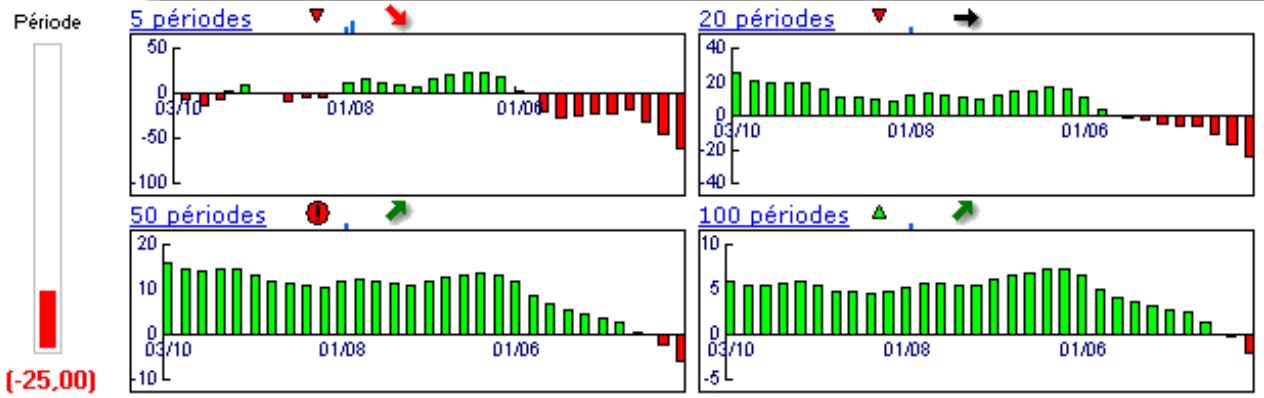

Niveaux techniques du titre

	5 périodes	20 périodes	50 périodes	100 périodes
Moy. Mob.	771,50 (-9,98%)	746,20 (-6,93%)	606,42 (14,52%)	540,47 (28,50%)
Résistance	802,78 (-13,49%)	772,24 (-10,07%)	772,24 (-10,07%)	772,24 (-10,07%)
Support	733,50 (-5,32%)	670,02 (3,65%)	528,86 (31,32%)	488,56 (42,15%)
	Support N*2	Support N*1	Résistance N*1	Résistance N*2
Période	686,83 (1,12%)	710,16 (-2,21%)	775,66 (-10,46%)	817,83 (-15,08%)



Avertissement : La société IsoBourse informe le lecteur que les données sont fournies uniquement à titre d'information et que les opérations sur les marchés financiers comportent des risques. Le lecteur s'engage à avoir la capacité juridique et se reconnaît seul responsable de ses actes. De ce fait, la responsabilité de la société IsoBourse, de ses dirigeants et associés ne saurait être engagée en cas d'erreurs, d'omission, d'investissement inopportun ou en cas de force majeure, d'événements indépendants de la volonté de la société.

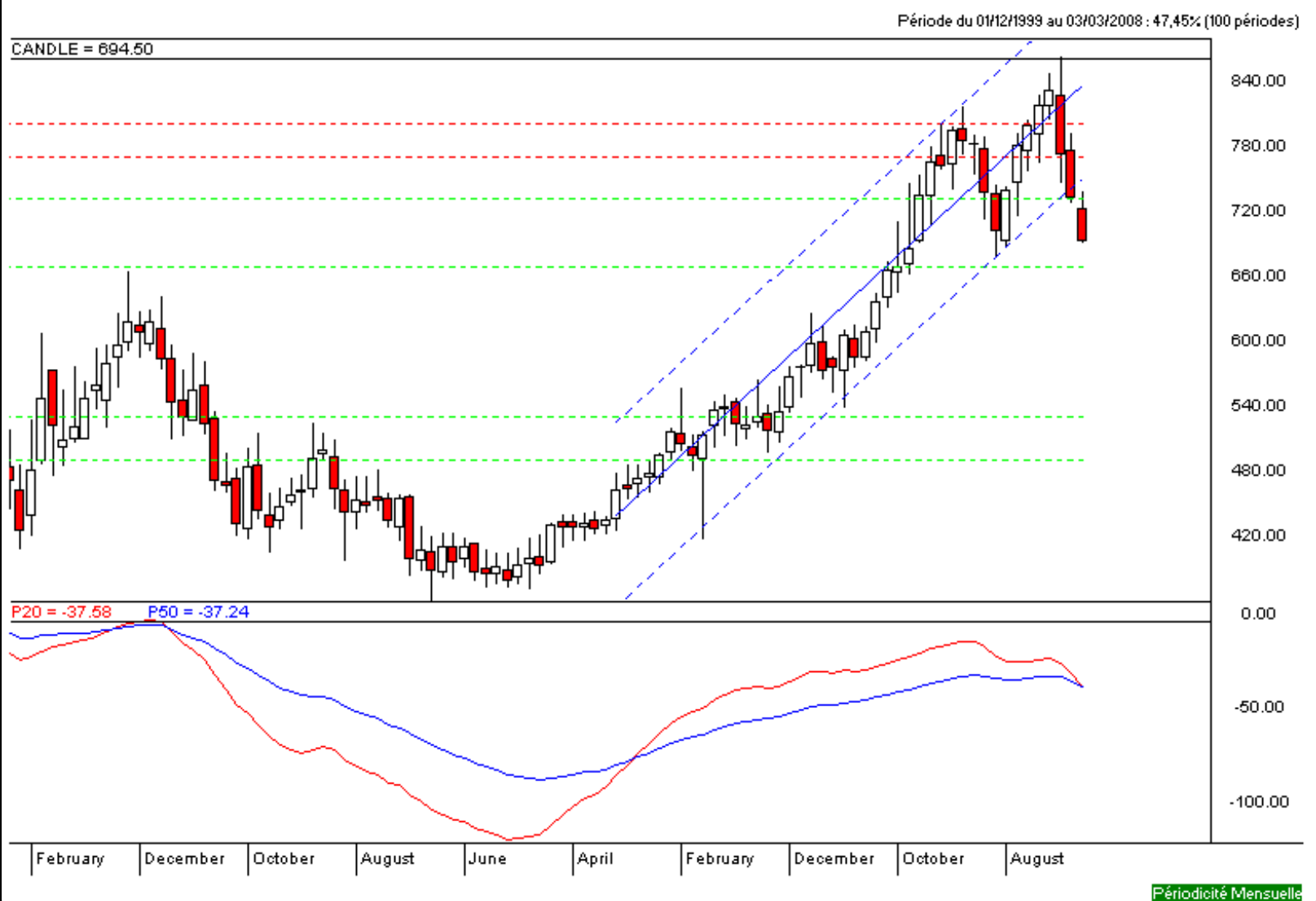

Périodicité Mensuelle

Moyen Terme

Court Terme

Très Court Terme

ÉTUDE : Court Terme
DURÉE : Entre 1 et 3 mois
PÉRIODICITÉ : Hebdomadaire

Les barres de pression sont décroissantes et inscrivent l'action NATIONAL GRID dans un mouvement de consolidation. Dans ce contexte, la pression période négative vient renforcer cette orientation. La courbe de pression 20 périodes (courbe rouge) évolue au dessous de la courbe de pression 50 périodes (courbe bleue). Cette configuration vient appuyer l'hypothèse de la poursuite du mouvement. Le support situé à 711,07 a été franchi à la baisse et l'action pourrait poursuivre son repli vers le suivant situé à 649,03. A contrario, une clôture hebdomadaire au dessus de 737,61 invaliderait ce scénario.

Dernière période de cotations

Date	Dernier cours	Variation	Clôture (veille)
25/03/2008	694,50	-3,41%	719,00
Ouverture	+ Bas	+ Haut	Volume
732,00	693,00	739,00	41 526 956

Périodicité Hebdomadaire

5 dernières périodes de cotations

Le	Ouverture	+ Haut	+ Bas	Clôture	Variation	Volume
25/03/2008	732,00	739,00	693,00	694,50	-3,41%	41 526 956
17/03/2008	715,50	740,00	709,00	719,00	-0,28%	38 570 924
10/03/2008	718,00	727,50	698,50	721,00	+0,56%	43 770 800
03/03/2008	725,00	737,00	710,50	717,00	-2,25%	41 211 500
25/02/2008	765,50	772,00	729,00	733,50	-3,80%	51 853 900

Tableau de bord du titre

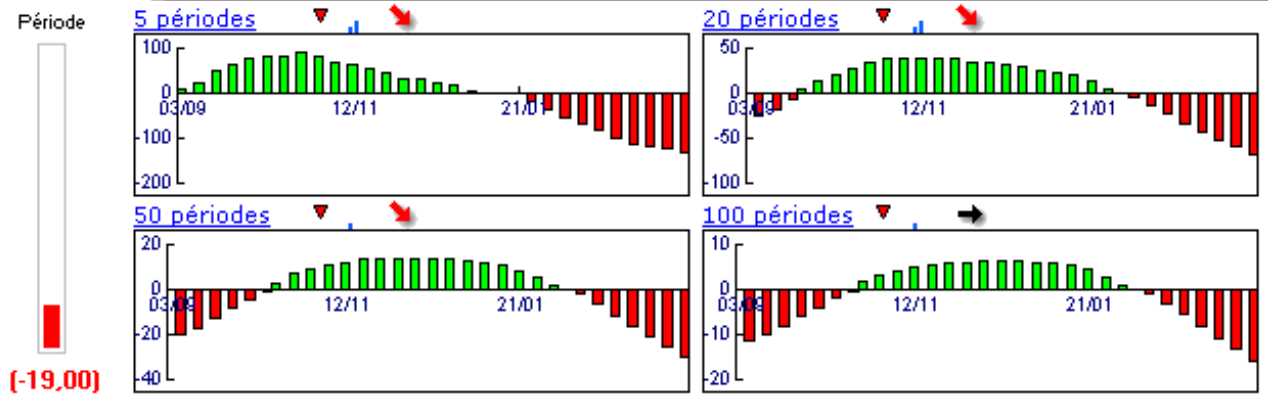

Niveaux techniques du titre

	5 périodes	20 périodes	50 périodes	100 périodes
Moy. Mob.	717,00 (-3,14%)	786,57 (-11,71%)	765,61 (-9,29%)	724,35 (-4,12%)
Résistance	737,61 (-5,84%)	795,58 (-12,71%)	768,31 (-9,61%)	765,62 (-9,29%)
Support	717,00 (-3,14%)	717,00 (-3,14%)	711,07 (-2,33%)	649,03 (7,01%)
	Support N*2	Support N*1	Résistance N*1	Résistance N*2
Période	691,67 (0,41%)	705,34 (-1,54%)	736,34 (-5,68%)	753,67 (-7,85%)



Avertissement : La société IsoBourse informe le lecteur que les données sont fournies uniquement à titre d'information et que les opérations sur les marchés financiers comportent des risques. Le lecteur s'engage à avoir la capacité juridique et se reconnaît seul responsable de ses actes. De ce fait, la responsabilité de la société IsoBourse, de ses dirigeants et associés ne saurait être engagée en cas d'erreurs, d'omission, d'investissement inopportun ou en cas de force majeure, d'événements indépendants de la volonté de la société.

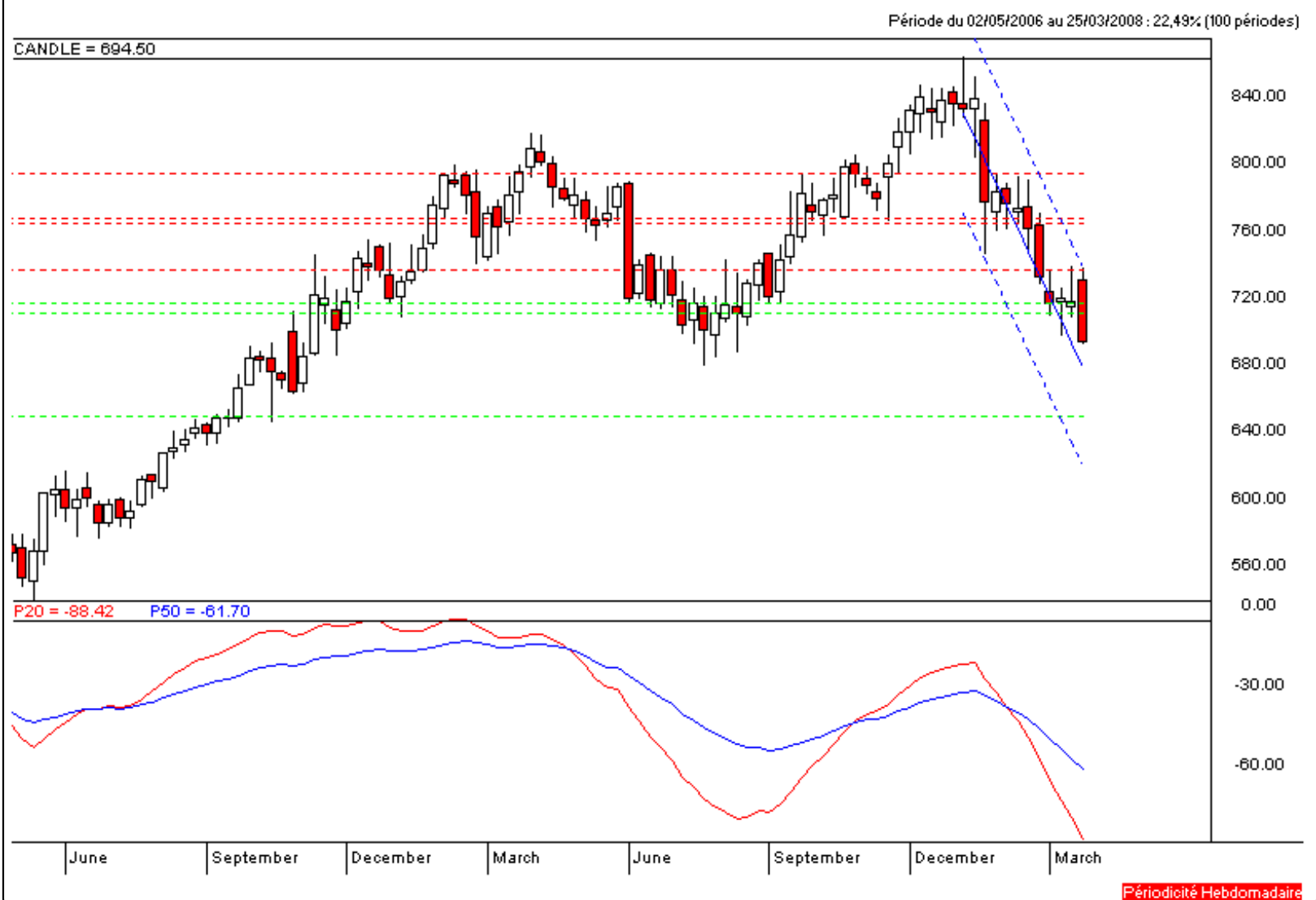

Périodicité Hebdomadaire