

Moyen Terme

Court Terme

Très Court Terme

ÉTUDE : Moyen Terme
DURÉE : Plus de 3 mois
PÉRIODICITÉ : Mensuelle

Les barres de pression sont divergentes mais l'indice CAC 40 reste toutefois inscrit dans un mouvement de consolidation. Dans ce contexte, la pression période négative vient renforcer cette orientation. La courbe de pression 20 périodes (courbe rouge) évolue au dessous de la courbe de pression 50 périodes (courbe bleue). Cette configuration vient appuyer l'hypothèse de la poursuite du mouvement. Le support situé à 4839,38 a été légèrement franchi à la baisse mais la rupture doit être validée pour envisager le repli de l'indice vers le suivant situé à 4544,10. A contrario, une clôture mensuelle au dessus de 5014,28 invaliderait ce scénario.

Dernière période de cotations

| Date | Dernier cours | Variation | Clôture (veille) |
|------------|---------------|-----------|------------------|
| 02/06/2008 | 4 795,32 | -4,37% | 5 014,28 |
| Ouverture | + Bas | + Haut | Volume |
| 5 008,94 | 4 793,72 | 5 012,01 | 808 732 416 |

Périodicité Mensuelle

5 dernières périodes de cotations

| Le | Ouverture | + Haut | + Bas | Clôture | Variation | Volume |
|------------|-----------|----------|----------|----------|-----------|---------------|
| 02/06/2008 | 5 008,94 | 5 012,01 | 4 793,72 | 4 795,32 | -4,37% | 808 732 416 |
| 02/05/2008 | 5 057,52 | 5 142,10 | 4 893,86 | 5 014,28 | +0,36% | 2 745 162 240 |
| 01/04/2008 | 4 689,65 | 5 030,76 | 4 681,24 | 4 996,54 | +6,15% | 3 215 138 816 |
| 03/03/2008 | 4 723,22 | 4 782,86 | 4 416,71 | 4 707,07 | -1,74% | 3 549 924 864 |
| 01/02/2008 | 4 935,79 | 5 027,26 | 4 644,74 | 4 790,66 | -1,62% | 3 712 244 992 |

Tableau de bord du titre

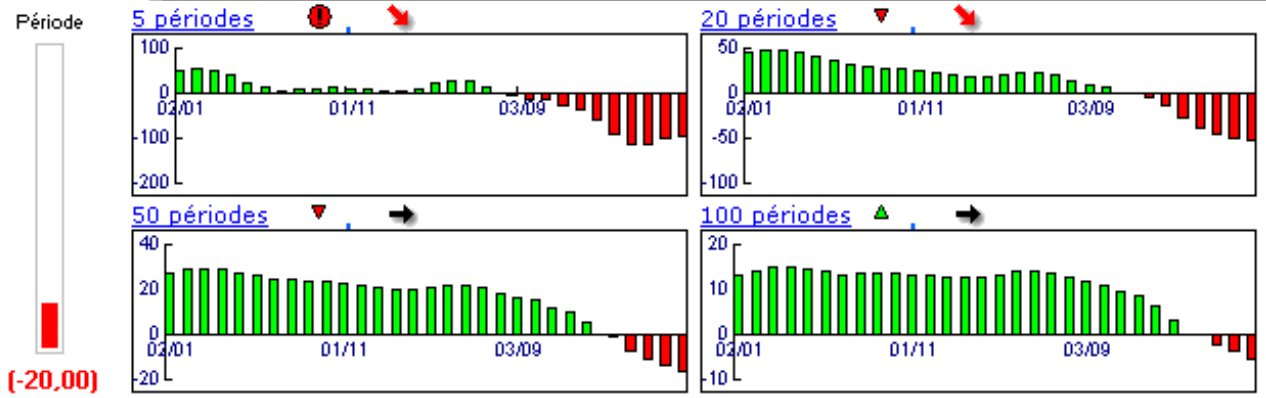

Niveaux techniques du titre

| | 5 périodes | 20 périodes | 50 périodes | 100 périodes |
|------------|-------------------|--------------------|--------------------|--------------------|
| Moy. Mob. | 4 860,77 (-1,35%) | 5 459,15 (-12,16%) | 4 824,34 (-0,60%) | 4 620,08 (3,79%) |
| Résistance | 5 014,28 (-4,37%) | 5 697,99 (-15,84%) | 5 611,26 (-14,54%) | 5 611,26 (-14,54%) |
| Support | 4 839,38 (-0,91%) | 4 839,38 (-0,91%) | 4 544,10 (5,53%) | 4 544,10 (5,53%) |
| | Support N*2 | Support N*1 | Résistance N*1 | Résistance N*2 |
| Période | 4 768,51 (0,56%) | 4 891,40 (-1,96%) | 5 139,64 (-6,70%) | 5 264,99 (-8,92%) |



Avertissement : La société IsoBourse informe le lecteur que les données sont fournies uniquement à titre d'information et que les opérations sur les marchés financiers comportent des risques. Le lecteur s'engage à avoir la capacité juridique et se reconnaît seul responsable de ses actes. De ce fait, la responsabilité de la société IsoBourse, de ses dirigeants et associés ne saurait être engagée en cas d'erreurs, d'omission, d'investissement inopportun ou en cas de force majeure, d'évènements indépendants de la volonté de la société.



Périodicité Mensuelle

Moyen Terme

Court Terme

Très Court Terme

ÉTUDE : Court Terme
DURÉE : Entre 1 et 3 mois
PÉRIODICITÉ : Hebdomadaire

Des divergences sont constatées et ne permettent pas de définir une orientation précise de l'indice CAC 40. Toutefois, la présence d'une impulsion baissière pourrait engager l'indice dans un retournement baissier. La courbe de pression 20 périodes (courbe rouge) évolue au dessous de la courbe de pression 50 périodes (courbe bleue) et vient appuyer cette hypothèse. Le support situé à 4802,76 a été légèrement franchi à la baisse mais la rupture doit être validée pour envisager le repli de l'indice. A contrario, une clôture hebdomadaire au dessus de 5074,25 invaliderait ce scénario.

Dernière période de cotations

| Date | Dernier cours | Variation | Clôture (veille) |
|------------|---------------|-----------|------------------|
| 02/06/2008 | 4 795,32 | -4,37% | 5 014,28 |
| Ouverture | + Bas | + Haut | Volume |
| 5 008,94 | 4 793,72 | 5 012,01 | 808 732 416 |

Périodicité Hebdomadaire

5 dernières périodes de cotations

| Le | Ouverture | + Haut | + Bas | Clôture | Variation | Volume |
|------------|-----------|----------|----------|----------|-----------|-------------|
| 02/06/2008 | 5 008,94 | 5 012,01 | 4 793,72 | 4 795,32 | -4,37% | 808 732 416 |
| 26/05/2008 | 4 910,53 | 5 028,80 | 4 893,86 | 5 014,28 | +1,63% | 668 674 176 |
| 19/05/2008 | 5 090,53 | 5 142,10 | 4 933,77 | 4 933,77 | -2,84% | 698 428 288 |
| 12/05/2008 | 4 975,09 | 5 120,91 | 4 951,37 | 5 078,04 | +2,37% | 650 880 832 |
| 05/05/2008 | 5 062,70 | 5 100,10 | 4 925,05 | 4 960,56 | -2,15% | 564 509 312 |

Tableau de bord du titre

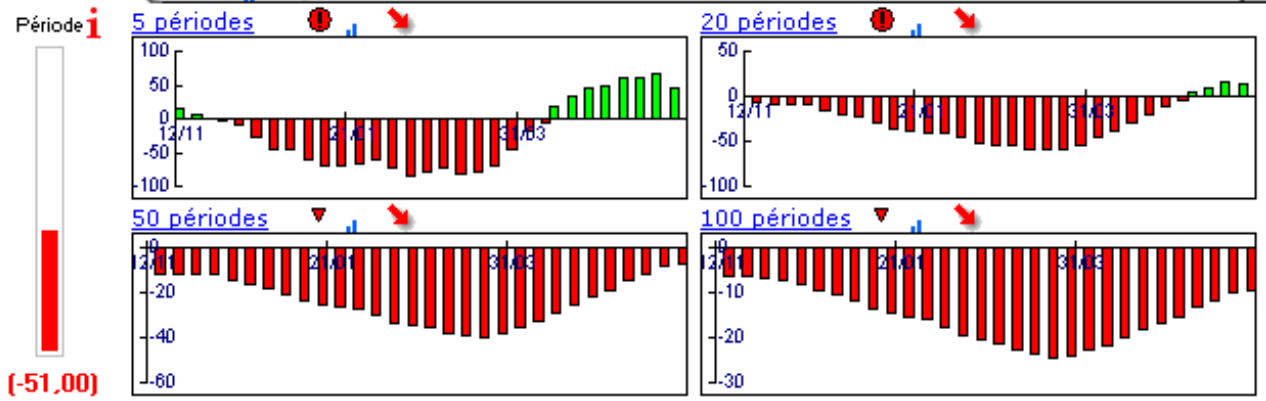

Niveaux techniques du titre

| | 5 périodes | 20 périodes | 50 périodes | 100 périodes |
|------------|-------------------|-------------------|--------------------|--------------------|
| Moy. Mob. | 4 956,39 (-3,25%) | 4 844,20 (-1,01%) | 5 328,71 (-10,01%) | 5 419,29 (-11,51%) |
| Résistance | 5 074,25 (-5,50%) | 5 082,66 (-5,65%) | 5 612,39 (-14,56%) | 5 581,66 (-14,09%) |
| Support | 4 945,74 (-3,04%) | 4 802,76 (-0,15%) | 4 802,76 (-0,15%) | 4 812,11 (-0,35%) |
| | Support N*2 | Support N*1 | Résistance N*1 | Résistance N*2 |
| Période | 4 844,04 (-1,01%) | 4 929,16 (-2,72%) | 5 064,10 (-5,31%) | 5 113,92 (-6,23%) |



Avertissement : La société IsoBourse informe le lecteur que les données sont fournies uniquement à titre d'information et que les opérations sur les marchés financiers comportent des risques. Le lecteur s'engage à avoir la capacité juridique et se reconnaît seul responsable de ses actes. De ce fait, la responsabilité de la société IsoBourse, de ses dirigeants et associés ne saurait être engagée en cas d'erreurs, d'omission, d'investissement inopportun ou en cas de force majeure, d'évènements indépendants de la volonté de la société.



Périodicité Hebdomadaire

Moyen Terme

Court Terme

Très Court Terme

ÉTUDE : Très Court Terme
DURÉE : Moins d'1 mois
PÉRIODICITÉ : Quotidienne

Les barres de pression sont divergentes mais l'indice CAC 40 reste toutefois inscrit dans un mouvement de consolidation. Dans ce contexte, la pression période négative vient renforcer cette orientation. La courbe de pression 20 périodes (courbe rouge) évolue au dessous de la courbe de pression 50 périodes (courbe bleue). Cette configuration vient appuyer l'hypothèse de la poursuite du mouvement. Le support situé à 4827,13 a été légèrement franchi à la baisse mais la rupture doit être validée pour envisager le repli de l'indice vers le suivant situé à 4749,60. A contrario, une clôture quotidienne au dessus de 4962,64 invaliderait ce scénario.

Dernière période de cotations

| Date | Dernier cours | Variation | Clôture (veille) |
|------------|---------------|-----------|------------------|
| 06/06/2008 | 4 795,32 | -2,28% | 4 907,06 |
| Ouverture | + Bas | + Haut | Volume |
| 4 936,89 | 4 793,72 | 4 969,03 | 203 483 008 |

Périodicité Quotidienne

5 dernières périodes de cotations

| Le | Ouverture | + Haut | + Bas | Clôture | Variation | Volume |
|------------|-----------|----------|----------|----------|-----------|-------------|
| 06/06/2008 | 4 936,89 | 4 969,03 | 4 793,72 | 4 795,32 | -2,28% | 203 483 008 |
| 05/06/2008 | 4 915,72 | 4 944,45 | 4 880,35 | 4 907,06 | -0,16% | 198 129 696 |
| 04/06/2008 | 4 966,28 | 4 966,28 | 4 867,09 | 4 915,07 | -1,38% | 152 002 208 |
| 03/06/2008 | 4 914,23 | 4 987,76 | 4 914,23 | 4 983,71 | +0,98% | 127 257 000 |
| 02/06/2008 | 5 008,94 | 5 012,01 | 4 925,09 | 4 935,21 | -1,58% | 127 860 496 |

Tableau de bord du titre

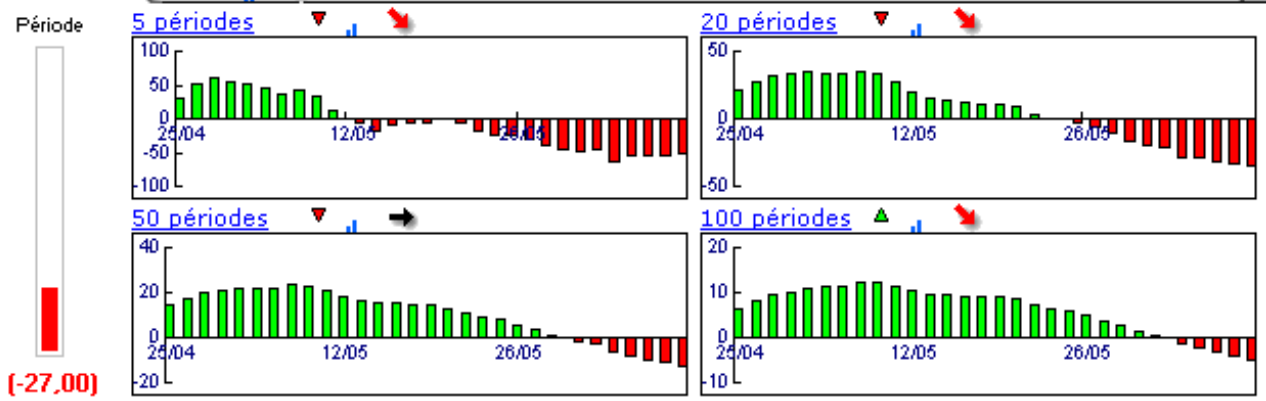

Niveaux techniques du titre

| | 5 périodes | 20 périodes | 50 périodes | 100 périodes |
|------------|-------------------|-------------------|-------------------|-------------------|
| Moy. Mob. | 4 907,28 (-2,28%) | 4 984,74 (-3,80%) | 4 943,34 (-2,99%) | 4 867,19 (-1,48%) |
| Résistance | 4 962,64 (-3,37%) | 5 004,72 (-4,18%) | 4 994,01 (-3,98%) | 5 009,01 (-4,27%) |
| Support | 4 907,06 (-2,28%) | 4 906,56 (-2,27%) | 4 827,13 (-0,66%) | 4 749,60 (0,96%) |
| | Support N*2 | Support N*1 | Résistance N*1 | Résistance N*2 |
| Période | 4 846,52 (-1,06%) | 4 876,79 (-1,67%) | 4 940,89 (-2,95%) | 4 974,72 (-3,61%) |



Avertissement : La société IsoBourse informe le lecteur que les données sont fournies uniquement à titre d'information et que les opérations sur les marchés financiers comportent des risques. Le lecteur s'engage à avoir la capacité juridique et se reconnaît seul responsable de ses actes. De ce fait, la responsabilité de la société IsoBourse, de ses dirigeants et associés ne saurait être engagée en cas d'erreurs, d'omission, d'investissement inopportun ou en cas de force majeure, d'événements indépendants de la volonté de la société.

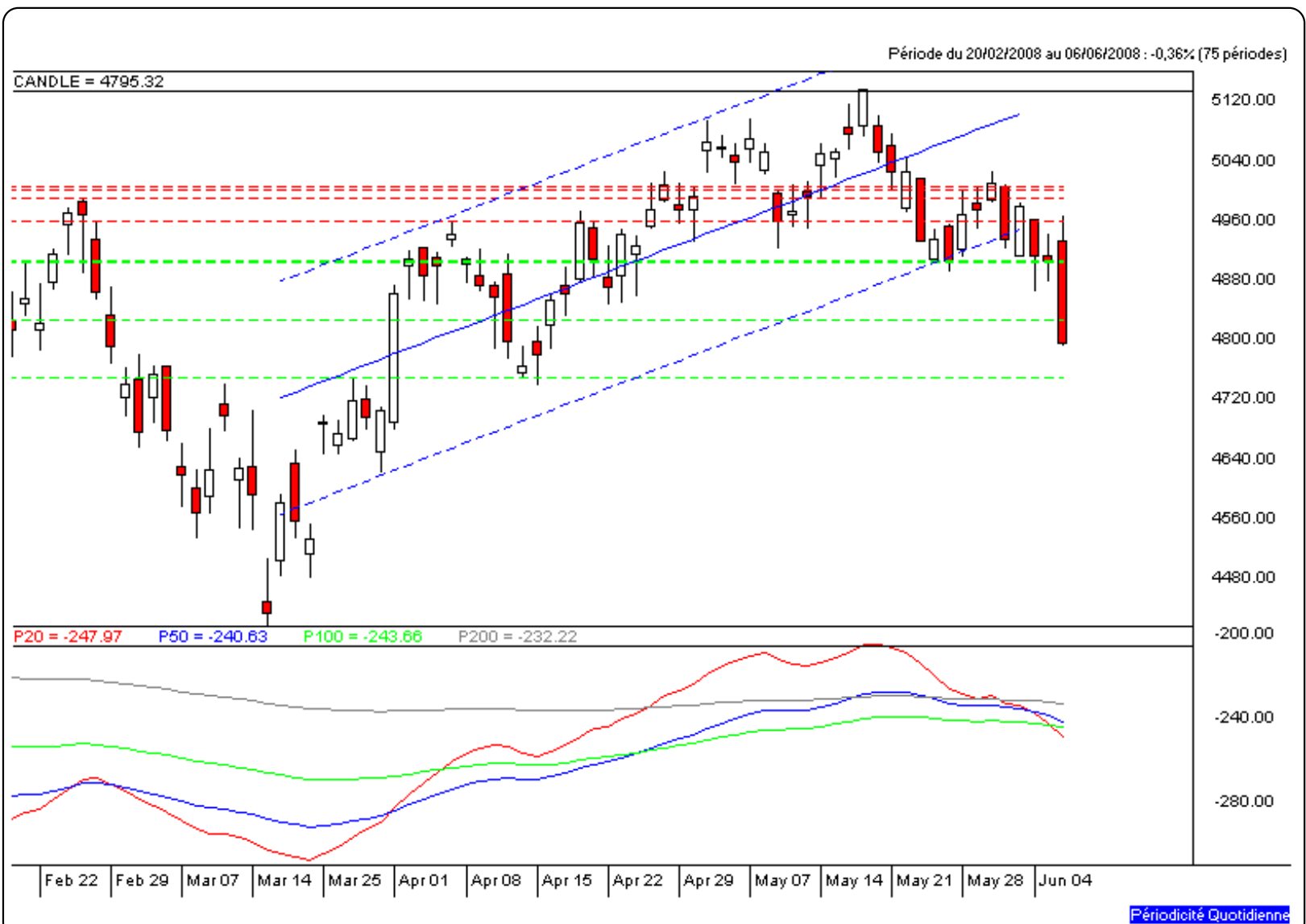

Périodicité Quotidienne