

Moyen Terme

Court Terme

Très Court Terme

ÉTUDE : Moyen Terme
DURÉE : Plus de 3 mois
PÉRIODICITÉ : Mensuelle

Les barres de pression sont décroissantes et inscrivent l'action CLUB MEDITERRANEE dans un mouvement de consolidation.

Dans ce contexte, la pression période proche d'une impulsion baissière vient renforcer cette orientation.

La courbe de pression 20 périodes (courbe rouge) évolue au dessous de la courbe de pression 50 périodes (courbe bleue). Cette configuration vient appuyer l'hypothèse de la poursuite du mouvement.

Le support situé à 30,03 a été franchi à la baisse et l'action pourrait poursuivre son repli.

A contrario, une clôture mensuelle au dessus de 37,27 invaliderait ce scénario.

Dernière période de cotations

| Date | Dernier cours | Variation | Clôture (veille) |
|------------|---------------|-----------|------------------|
| 02/06/2008 | 29,15 | -21,79% | 37,27 |
| Ouverture | + Bas | + Haut | Volume |
| 37,26 | 28,32 | 37,35 | 696 326 |

Périodicité Mensuelle

5 dernières périodes de cotations

| Le | Ouverture | + Haut | + Bas | Clôture | Variation | Volume |
|------------|-----------|--------|-------|---------|-----------|-----------|
| 02/06/2008 | 37,26 | 37,35 | 28,32 | 29,15 | -21,79% | 696 326 |
| 02/05/2008 | 33,99 | 37,70 | 32,72 | 37,27 | +10,92% | 706 818 |
| 01/04/2008 | 34,00 | 35,17 | 32,52 | 33,60 | -1,03% | 543 700 |
| 03/03/2008 | 30,15 | 34,48 | 30,15 | 33,95 | +9,16% | 1 290 732 |
| 01/02/2008 | 32,56 | 33,49 | 30,55 | 31,10 | -2,84% | 970 419 |

Tableau de bord du titre

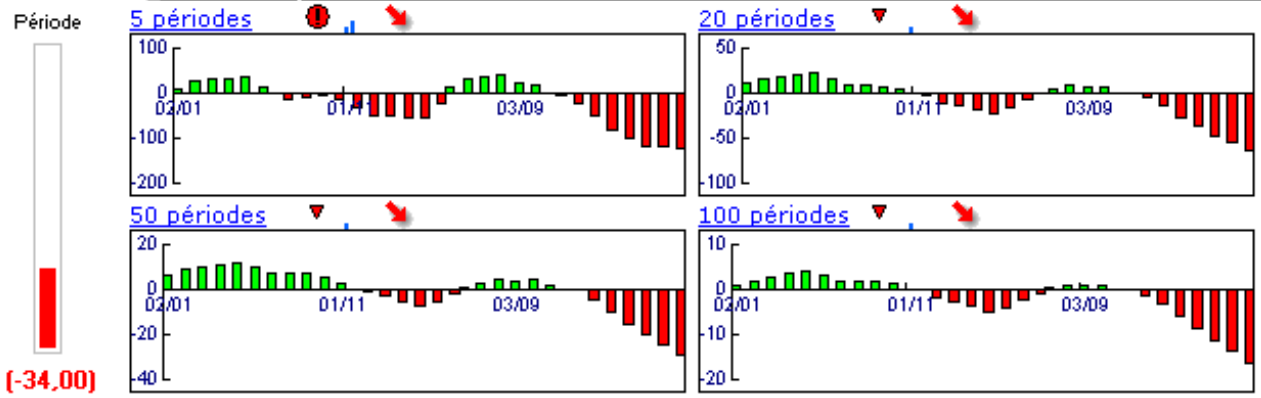

Niveaux techniques du titre

| | 5 périodes | 20 périodes | 50 périodes | 100 périodes |
|------------|-----------------|-----------------|-----------------|-----------------|
| Moy. Mob. | 33,01 (-11,69%) | 42,07 (-30,71%) | 40,43 (-27,90%) | 48,92 (-40,41%) |
| Résistance | 37,27 (-21,79%) | 47,52 (-38,66%) | 43,61 (-33,16%) | 65,07 (-55,20%) |
| Support | 32,52 (-10,36%) | 32,52 (-10,36%) | 34,28 (-14,96%) | 30,03 (-2,93%) |
| | Support N*2 | Support N*1 | Résistance N*1 | Résistance N*2 |
| Période | 30,92 (-5,72%) | 34,10 (-14,52%) | 39,08 (-25,41%) | 40,88 (-28,69%) |



Avertissement : La société IsoBourse informe le lecteur que les données sont fournies uniquement à titre d'information et que les opérations sur les marchés financiers comportent des risques. Le lecteur s'engage à avoir la capacité juridique et se reconnaît seul responsable de ses actes. De ce fait, la responsabilité de la société IsoBourse, de ses dirigeants et associés ne saurait être engagée en cas d'erreurs, d'omission, d'investissement inopportun ou en cas de force majeure, d'évènements indépendants de la volonté de la société.



Moyen Terme

Court Terme

Très Court Terme

ÉTUDE : Court Terme
DURÉE : Entre 1 et 3 mois
PÉRIODICITÉ : Hebdomadaire

Les barres de pression sont décroissantes et inscrivent l'action CLUB MEDITERRANEE dans un mouvement de consolidation.

Dans ce contexte, la présence d'une impulsion baissière vient renforcer cette orientation.

La courbe de pression 20 périodes (courbe rouge) évolue au dessous de la courbe de pression 50 périodes (courbe bleue). Cette configuration vient appuyer l'hypothèse de la poursuite du mouvement.

Le support situé à 32,20 a été franchi à la baisse et l'action pourrait poursuivre son repli.

A contrario, une clôture hebdomadaire au dessus de 34,84 invaliderait ce scénario.

Dernière période de cotations

| Date | Dernier cours | Variation | Clôture (veille) |
|------------|---------------|-----------|------------------|
| 16/06/2008 | 29,15 | -13,76% | 33,80 |
| Ouverture | + Bas | + Haut | Volume |
| 33,80 | 28,32 | 34,00 | 297 194 |

Périodicité Hebdomadaire

5 dernières périodes de cotations

| Le | Ouverture | + Haut | + Bas | Clôture | Variation | Volume |
|------------|-----------|--------|-------|---------|-----------|---------|
| 16/06/2008 | 33,80 | 34,00 | 28,32 | 29,15 | -13,76% | 297 194 |
| 09/06/2008 | 34,17 | 34,49 | 33,05 | 33,80 | -2,03% | 180 532 |
| 02/06/2008 | 37,26 | 37,35 | 34,26 | 34,50 | -7,43% | 218 600 |
| 26/05/2008 | 32,88 | 37,70 | 32,88 | 37,27 | +13,49% | 258 100 |
| 19/05/2008 | 34,98 | 35,00 | 32,72 | 32,84 | -5,96% | 85 300 |

Tableau de bord du titre

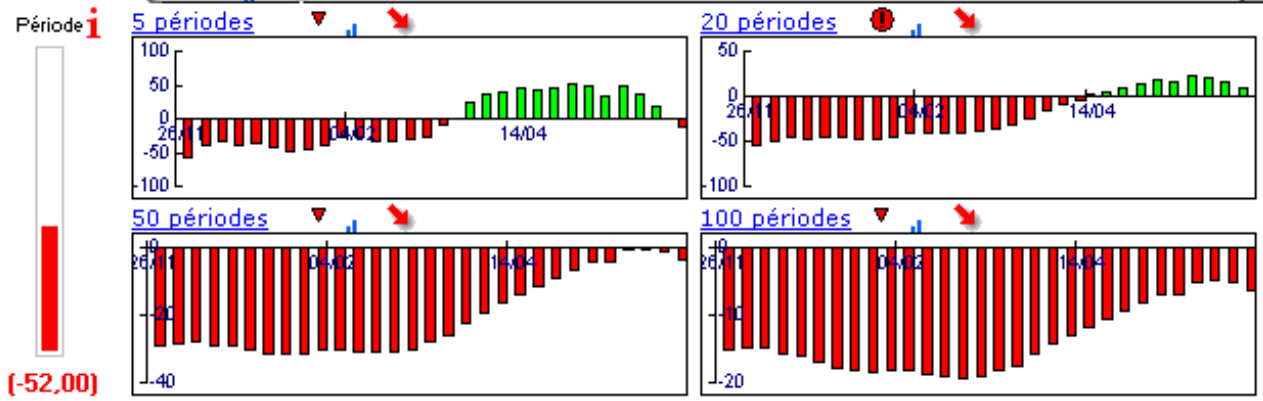

Niveaux techniques du titre

| | 5 périodes | 20 périodes | 50 périodes | 100 périodes |
|------------|-----------------|-----------------|-----------------|-----------------|
| Moy. Mob. | 33,51 (-13,01%) | 33,19 (-12,17%) | 40,23 (-27,54%) | 42,04 (-30,66%) |
| Résistance | 35,73 (-18,42%) | 34,84 (-16,33%) | 44,48 (-34,46%) | 45,98 (-36,60%) |
| Support | 32,84 (-11,24%) | 32,46 (-10,20%) | 32,20 (-9,47%) | 32,20 (-9,47%) |
| | Support N*2 | Support N*1 | Résistance N*1 | Résistance N*2 |
| Période | 32,34 (-9,86%) | 33,07 (-11,85%) | 34,51 (-15,53%) | 35,22 (-17,23%) |



Avertissement : La société IsoBourse informe le lecteur que les données sont fournies uniquement à titre d'information et que les opérations sur les marchés financiers comportent des risques. Le lecteur s'engage à avoir la capacité juridique et se reconnaît seul responsable de ses actes. De ce fait, la responsabilité de la société IsoBourse, de ses dirigeants et associés ne saurait être engagée en cas d'erreurs, d'omission, d'investissement inopportun ou en cas de force majeure, d'évènements indépendants de la volonté de la société.

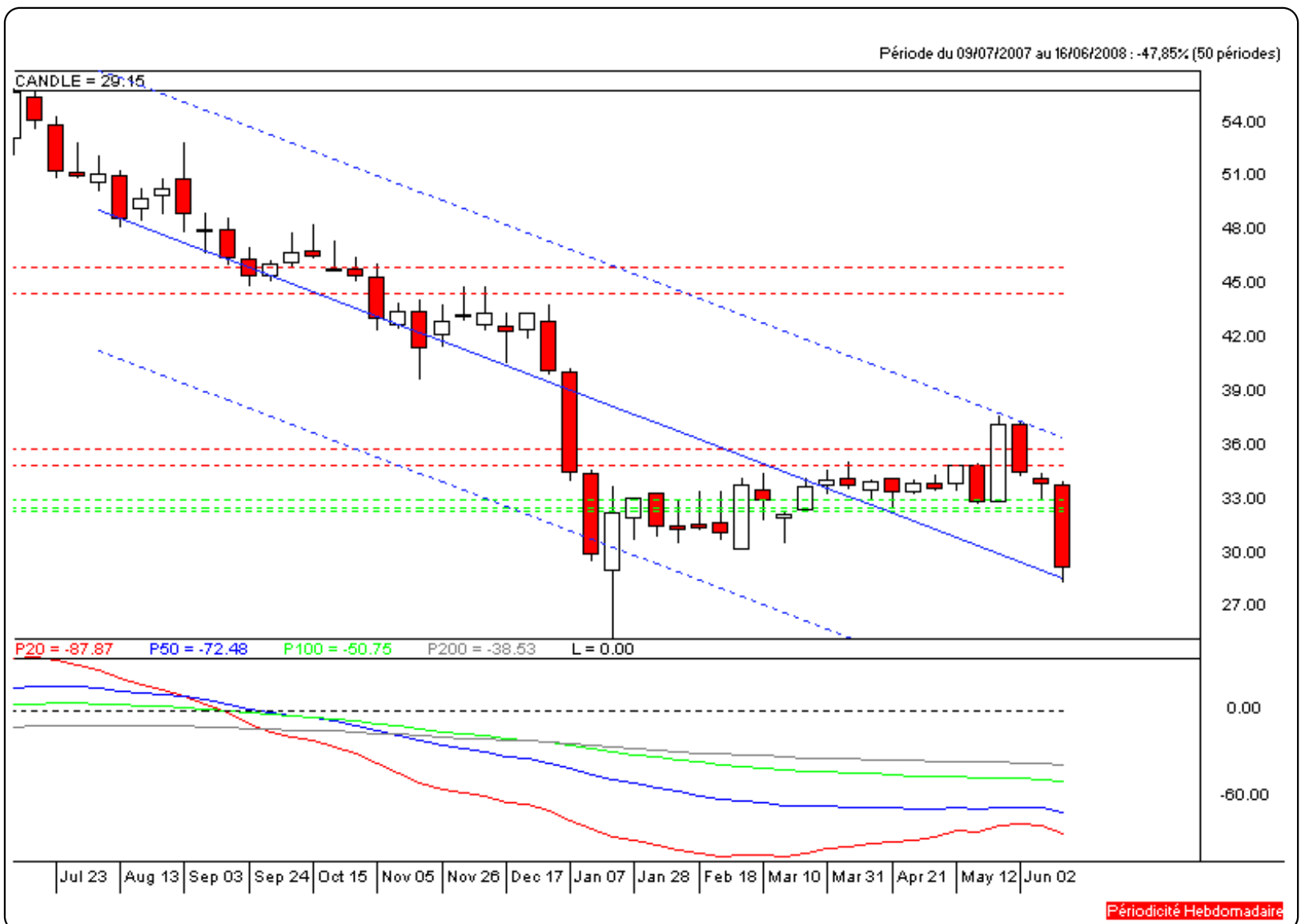

Périodicité Hebdomadaire

Moyen Terme

Court Terme

Très Court Terme

ÉTUDE : Très Court Terme
DURÉE : Moins d'1 mois
PÉRIODICITÉ : Quotidienne

Les barres de pression sont divergentes mais l'action CLUB MEDITERRANEE reste toutefois inscrite dans un mouvement de consolidation.

La courbe de pression 20 périodes (courbe rouge) évolue au dessous de la courbe de pression 50 périodes (courbe bleue). Cette configuration vient appuyer l'hypothèse de la poursuite du mouvement.

Le support situé à 30,23 a été franchi à la baisse et l'action pourrait poursuivre son repli.

A contrario, une clôture quotidienne au dessus de 32,75 invaliderait ce scénario.

Dernière période de cotations

| Date | Dernier cours | Variation | Clôture (veille) |
|------------|---------------|-----------|------------------|
| 20/06/2008 | 29,15 | -3,57% | 30,23 |
| Ouverture | + Bas | + Haut | Volume |
| 30,42 | 28,32 | 30,73 | 87 010 |

Périodicité Quotidienne

5 dernières périodes de cotations

| Le | Ouverture | + Haut | + Bas | Clôture | Variation | Volume |
|------------|-----------|--------|-------|---------|-----------|--------|
| 20/06/2008 | 30,42 | 30,73 | 28,32 | 29,15 | -3,57% | 87 010 |
| 19/06/2008 | 31,20 | 31,20 | 29,41 | 30,23 | -4,21% | 94 237 |
| 18/06/2008 | 32,87 | 32,87 | 31,51 | 31,56 | -3,87% | 47 647 |
| 17/06/2008 | 33,08 | 33,49 | 32,82 | 32,83 | -1,05% | 36 100 |
| 16/06/2008 | 33,80 | 34,00 | 32,76 | 33,18 | -1,83% | 32 200 |

Tableau de bord du titre

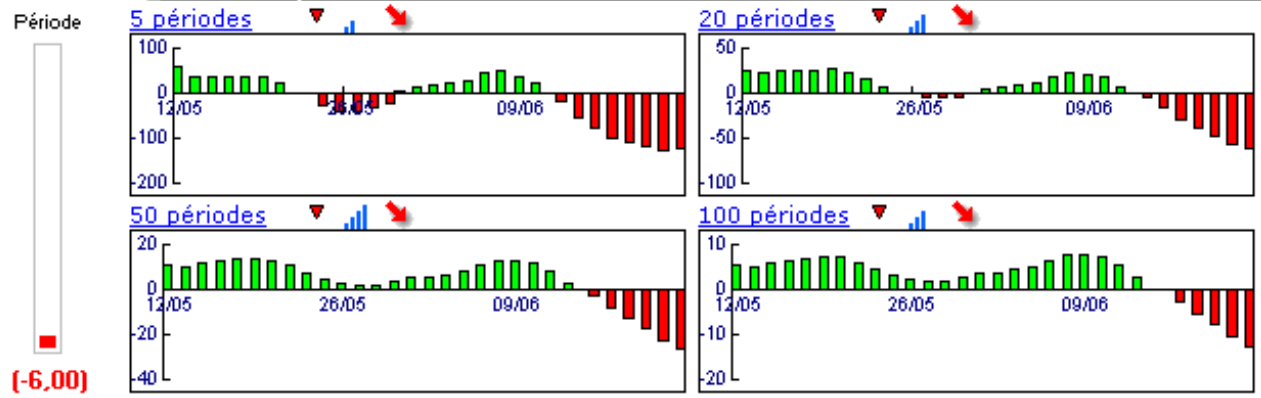

Niveaux techniques du titre

| | 5 périodes | 20 périodes | 50 périodes | 100 périodes |
|------------|-----------------|-----------------|-----------------|-----------------|
| Moy. Mob. | 31,39 (-7,14%) | 33,98 (-14,21%) | 33,89 (-13,99%) | 33,30 (-12,46%) |
| Résistance | 32,75 (-10,99%) | 34,69 (-15,97%) | 34,34 (-15,11%) | 33,20 (-12,20%) |
| Support | 30,23 (-3,57%) | 30,23 (-3,57%) | 30,23 (-3,57%) | 30,23 (-3,57%) |
| | Support N*2 | Support N*1 | Résistance N*1 | Résistance N*2 |
| Période | 28,49 (2,32%) | 29,36 (-0,72%) | 31,15 (-6,42%) | 32,07 (-9,11%) |



Avertissement : La société IsoBourse informe le lecteur que les données sont fournies uniquement à titre d'information et que les opérations sur les marchés financiers comportent des risques. Le lecteur s'engage à avoir la capacité juridique et se reconnaît seul responsable de ses actes. De ce fait, la responsabilité de la société IsoBourse, de ses dirigeants et associés ne saurait être engagée en cas d'erreurs, d'omission, d'investissement inopportun ou en cas de force majeure, d'évènements indépendants de la volonté de la société.

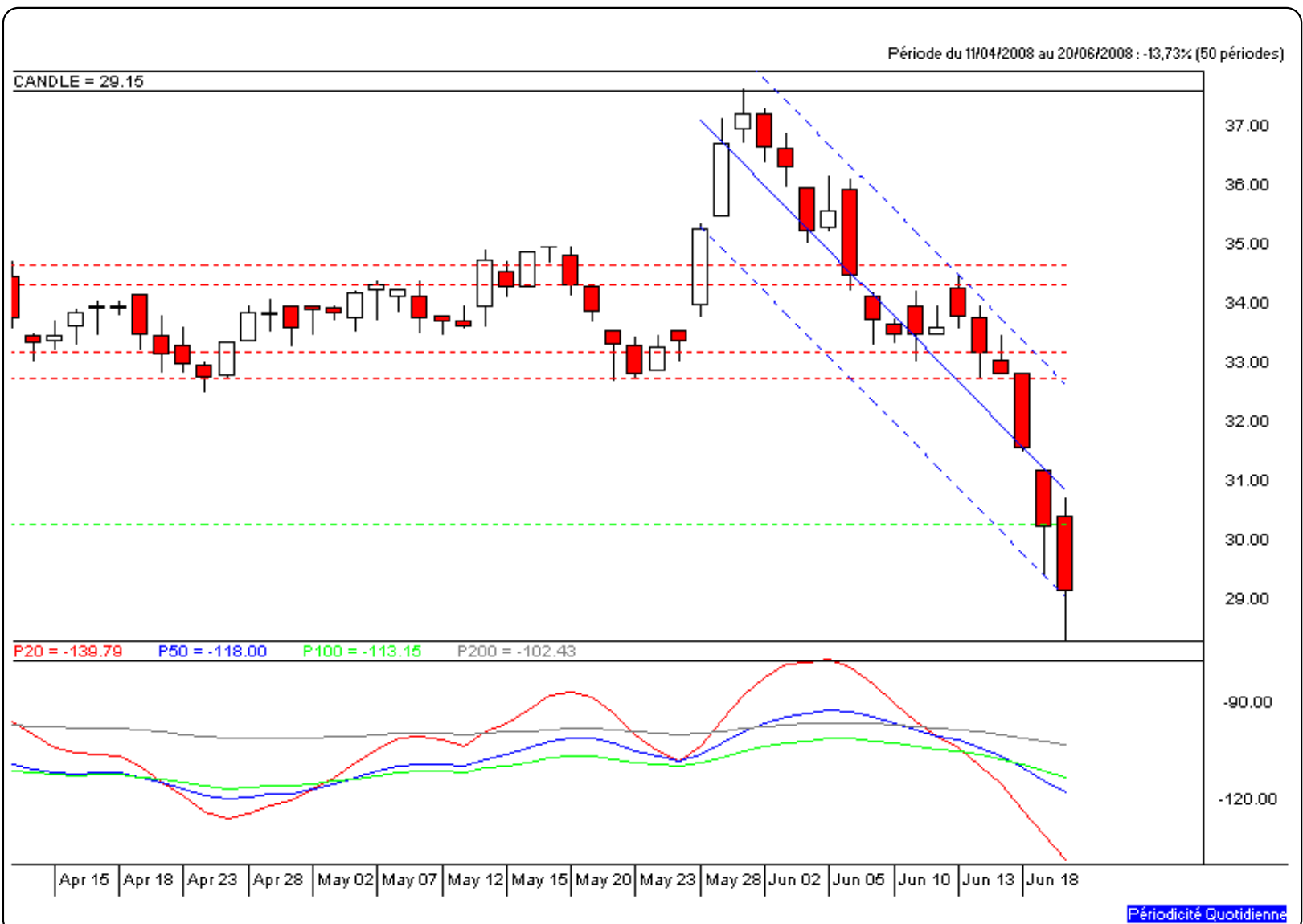

Périodicité Quotidienne