

Moyen Terme

Court Terme

Très Court Terme

**ÉTUDE : Moyen Terme**     
**DURÉE : Plus de 3 mois**  
**PÉRIODICITÉ : Mensuelle**

Les barres de pression sont décroissantes et inscrivent l'action KLEPIERRE dans un mouvement de consolidation. Dans ce contexte, la pression période négative vient renforcer cette orientation. La courbe de pression 20 périodes (courbe rouge) évolue au dessous de la courbe de pression 50 périodes (courbe bleue). Cette configuration vient appuyer l'hypothèse de la poursuite du mouvement. Le support situé à 32,00 a été franchi à la baisse et l'action pourrait poursuivre son repli vers le suivant situé à 25,22. A contrario, une clôture mensuelle au dessus de 37,99 invaliderait ce scénario.

Dernière période de cotations

| Date       | Dernier cours | Variation | Clôture (veille) |
|------------|---------------|-----------|------------------|
| 01/07/2008 | 29,40         | -8,13%    | 32,00            |
| Ouverture  | + Bas         | + Haut    | Volume           |
| 31,68      | 29,03         | 32,10     | 5 594 353        |

Périodicité Mensuelle

5 dernières périodes de cotations

| Le         | Ouverture | + Haut | + Bas | Clôture | Variation | Volume     |
|------------|-----------|--------|-------|---------|-----------|------------|
| 01/07/2008 | 31,68     | 32,10  | 29,03 | 29,40   | -8,13%    | 5 594 353  |
| 02/06/2008 | 37,88     | 39,62  | 31,10 | 32,00   | -15,88%   | 14 051 886 |
| 02/05/2008 | 39,79     | 40,75  | 37,52 | 38,04   | -2,74%    | 7 924 507  |
| 01/04/2008 | 37,39     | 40,05  | 36,40 | 39,11   | +4,02%    | 8 851 656  |
| 03/03/2008 | 36,27     | 38,79  | 33,90 | 37,60   | +0,19%    | 10 428 794 |

Tableau de bord du titre

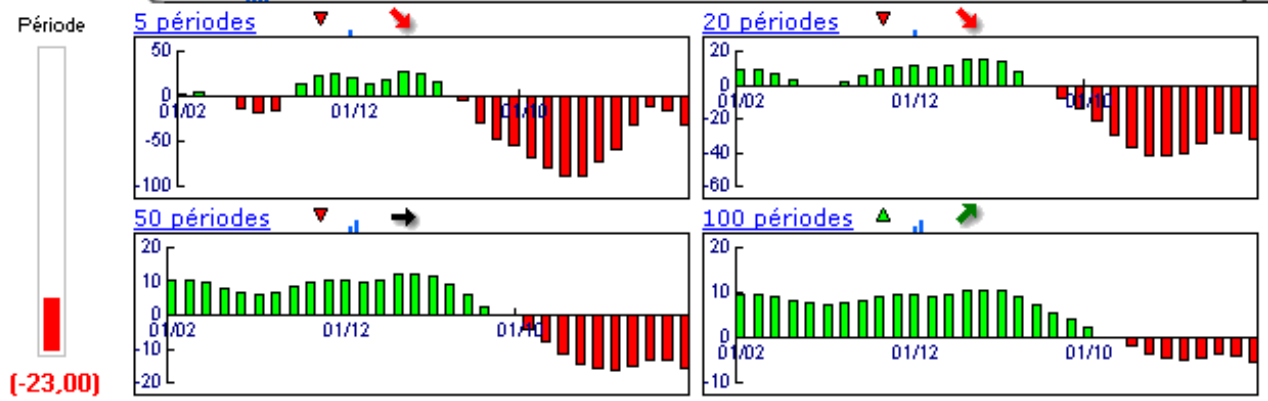

Niveaux techniques du titre

|            | 5 périodes      | 20 périodes     | 50 périodes     | 100 périodes    |
|------------|-----------------|-----------------|-----------------|-----------------|
| Moy. Mob.  | 35,23 (-16,55%) | 39,15 (-24,90%) | 31,47 (-6,58%)  | 22,13 (32,85%)  |
| Résistance | 37,99 (-22,61%) | 39,84 (-26,20%) | 39,36 (-25,30%) | 39,36 (-25,30%) |
| Support    | 32,00 (-8,13%)  | 32,00 (-8,13%)  | 25,22 (16,57%)  | 21,32 (37,90%)  |
|            | Support N°2     | Support N°1     | Résistance N°1  | Résistance N°2  |
| Période    | 25,72 (14,31%)  | 28,86 (1,87%)   | 37,38 (-21,35%) | 42,76 (-31,24%) |



**Avertissement :** La société IsoBourse informe le lecteur que les données sont fournies uniquement à titre d'information et que les opérations sur les marchés financiers comportent des risques. Le lecteur s'engage à avoir la capacité juridique et se reconnaît seul responsable de ses actes. De ce fait, la responsabilité de la société IsoBourse, de ses dirigeants et associés ne saurait être engagée en cas d'erreurs, d'omission, d'investissement inopportun ou en cas de force majeure, d'évènements indépendants de la volonté de la société.

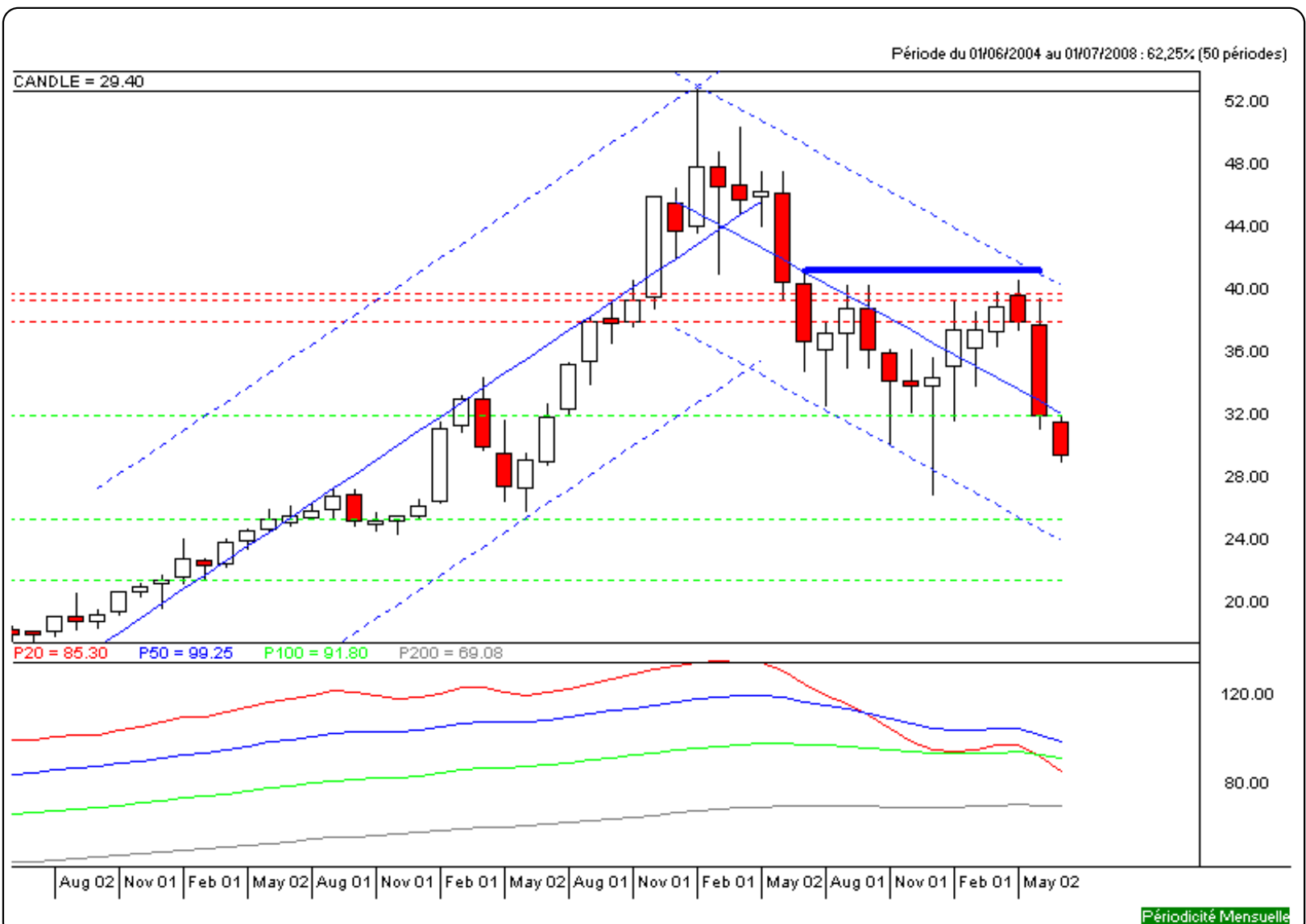

Moyen Terme

Court Terme

Très Court Terme

**ÉTUDE : Court Terme**     
**DURÉE : Entre 1 et 3 mois**  
**PÉRIODICITÉ : Hebdomadaire**

Les barres de pression sont décroissantes et inscrivent l'action KLEPIERRE dans un mouvement de consolidation.  
 La courbe de pression 20 périodes (courbe rouge) évolue au dessous de la courbe de pression 50 périodes (courbe bleue). Cette configuration vient appuyer l'hypothèse de la poursuite du mouvement.  
 Le support situé à 29,53 a été légèrement franchi à la baisse mais la rupture doit être validée pour envisager le repli de l'action.  
 A contrario, une clôture hebdomadaire au dessus de 34,42 invaliderait ce scénario.

Dernière période de cotations

| Date       | Dernier cours | Variation | Clôture (veille) |
|------------|---------------|-----------|------------------|
| 07/07/2008 | 29,40         | -4,73%    | 30,86            |
| Ouverture  | + Bas         | + Haut    | Volume           |
| 31,00      | 29,03         | 31,90     | 2 848 872        |

Périodicité Hebdomadaire

5 dernières périodes de cotations

| Le         | Ouverture | + Haut | + Bas | Clôture | Variation | Volume    |
|------------|-----------|--------|-------|---------|-----------|-----------|
| 07/07/2008 | 31,00     | 31,90  | 29,03 | 29,40   | -4,73%    | 2 848 872 |
| 30/06/2008 | 31,99     | 32,60  | 30,31 | 30,86   | -3,86%    | 3 488 100 |
| 23/06/2008 | 33,27     | 33,47  | 31,10 | 32,10   | -4,38%    | 3 901 341 |
| 16/06/2008 | 35,26     | 36,96  | 32,58 | 33,57   | -4,74%    | 3 409 461 |
| 09/06/2008 | 37,49     | 37,99  | 34,50 | 35,24   | -6,85%    | 3 298 665 |

Tableau de bord du titre

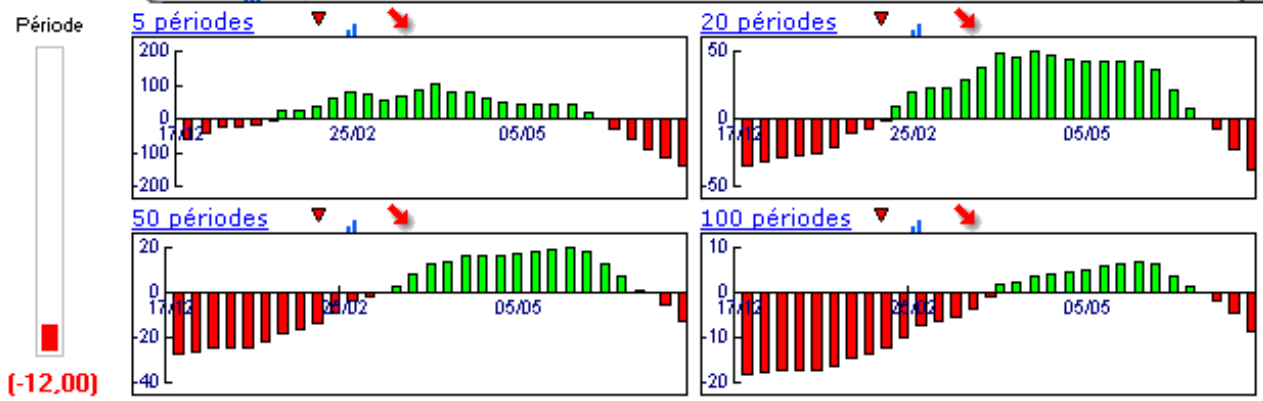

Niveaux techniques du titre

|            | 5 périodes      | 20 périodes     | 50 périodes     | 100 périodes    |
|------------|-----------------|-----------------|-----------------|-----------------|
| Moy. Mob.  | 32,23 (-8,78%)  | 36,46 (-19,36%) | 35,66 (-17,55%) | 38,92 (-24,46%) |
| Résistance | 34,42 (-14,58%) | 36,72 (-19,93%) | 35,94 (-18,20%) | 39,05 (-24,71%) |
| Support    | 30,86 (-4,73%)  | 30,86 (-4,73%)  | 29,53 (-0,44%)  | 29,53 (-0,44%)  |
|            | Support N°2     | Support N°1     | Résistance N°1  | Résistance N°2  |
| Période    | 28,97 (1,48%)   | 29,92 (-1,74%)  | 32,21 (-8,72%)  | 33,55 (-12,37%) |



**Avertissement :** La société IsoBourse informe le lecteur que les données sont fournies uniquement à titre d'information et que les opérations sur les marchés financiers comportent des risques. Le lecteur s'engage à avoir la capacité juridique et se reconnaît seul responsable de ses actes. De ce fait, la responsabilité de la société IsoBourse, de ses dirigeants et associés ne saurait être engagée en cas d'erreurs, d'omission, d'investissement inopportun ou en cas de force majeure, d'évènements indépendants de la volonté de la société.

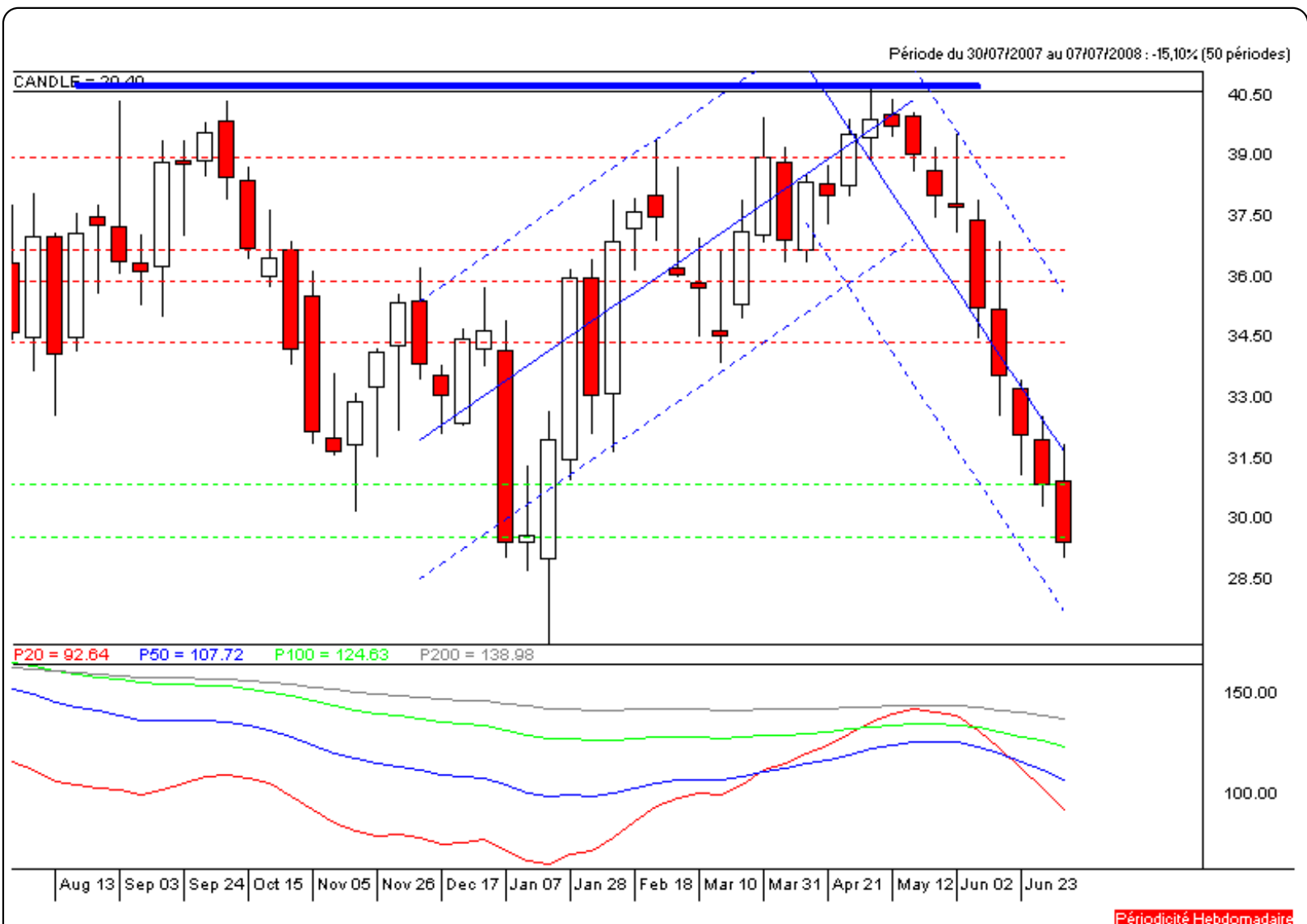

Périodicité Hebdomadaire

Moyen Terme

Court Terme

Très Court Terme

**ÉTUDE : Très Court Terme**     
**DURÉE : Moins d'1 mois**  
**PÉRIODICITÉ : Quotidienne**

Les barres de pression sont divergentes mais l'action KLEPIERRE reste toutefois inscrite dans un mouvement de consolidation.  
 La courbe de pression 20 périodes (courbe rouge) évolue au dessous de la courbe de pression 50 périodes (courbe bleue). Cette configuration vient appuyer l'hypothèse de la poursuite du mouvement.  
 Le support situé à 30,17 a été franchi à la baisse et l'action pourrait poursuivre son repli.  
 A contrario, une clôture quotidienne au dessus de 31,27 invaliderait ce scénario.

Dernière période de cotations

| Date       | Dernier cours | Variation | Clôture (veille) |
|------------|---------------|-----------|------------------|
| 09/07/2008 | 29,40         | -2,55%    | 30,17            |
| Ouverture  | + Bas         | + Haut    | Volume           |
| 30,53      | 29,03         | 31,31     | 728 651          |

Périodicité Quotidienne

5 dernières périodes de cotations

| Le         | Ouverture | + Haut | + Bas | Clôture | Variation | Volume    |
|------------|-----------|--------|-------|---------|-----------|-----------|
| 09/07/2008 | 30,53     | 31,31  | 29,03 | 29,40   | -2,55%    | 728 651   |
| 08/07/2008 | 30,26     | 30,30  | 29,13 | 30,17   | -3,92%    | 1 432 674 |
| 07/07/2008 | 31,00     | 31,90  | 31,00 | 31,40   | +1,75%    | 687 547   |
| 04/07/2008 | 31,50     | 31,50  | 30,71 | 30,86   | -2,06%    | 409 009   |
| 03/07/2008 | 31,00     | 31,64  | 30,31 | 31,51   | +1,29%    | 797 400   |

Tableau de bord du titre

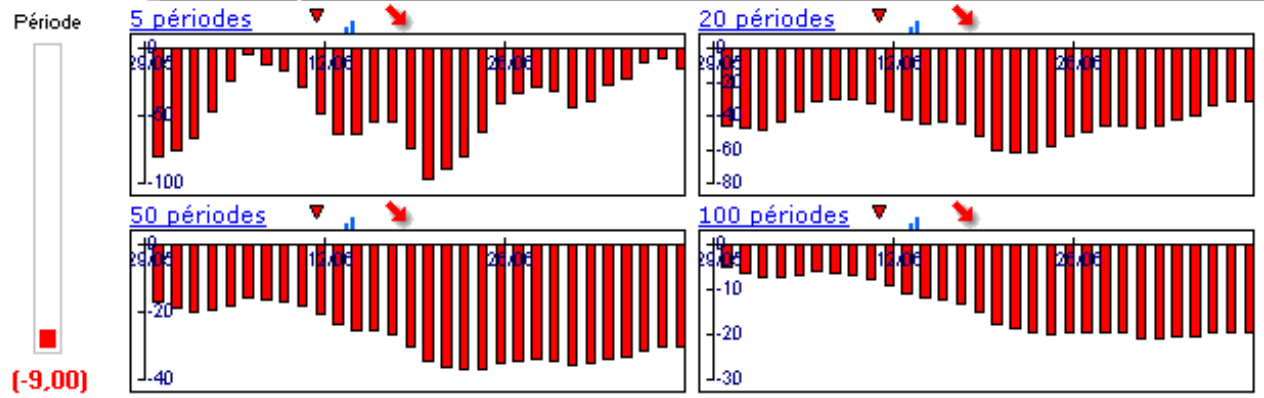

Niveaux techniques du titre

|            | 5 périodes     | 20 périodes     | 50 périodes     | 100 périodes    |
|------------|----------------|-----------------|-----------------|-----------------|
| Moy. Mob.  | 30,67 (-4,14%) | 32,70 (-10,09%) | 36,37 (-19,16%) | 36,87 (-20,26%) |
| Résistance | 31,27 (-5,98%) | 33,01 (-10,94%) | 35,75 (-17,76%) | 36,51 (-19,47%) |
| Support    | 30,17 (-2,55%) | 30,17 (-2,55%)  | 30,17 (-2,55%)  | 30,17 (-2,55%)  |
|            | Support N*2    | Support N*1     | Résistance N*1  | Résistance N*2  |
| Période    | 28,70 (2,44%)  | 29,44 (-0,14%)  | 30,61 (-3,95%)  | 31,04 (-5,28%)  |



**Avertissement :** La société IsoBourse informe le lecteur que les données sont fournies uniquement à titre d'information et que les opérations sur les marchés financiers comportent des risques. Le lecteur s'engage à avoir la capacité juridique et se reconnaît seul responsable de ses actes. De ce fait, la responsabilité de la société IsoBourse, de ses dirigeants et associés ne saurait être engagée en cas d'erreurs, d'omission, d'investissement inopportun ou en cas de force majeure, d'évènements indépendants de la volonté de la société.

