

Moyen Terme

Court Terme

Très Court Terme

ÉTUDE : Moyen Terme
DURÉE : Plus de 3 mois
PÉRIODICITÉ : Mensuelle

Les barres de pression sont décroissantes et inscrivent l'action APRIL GROUP dans un mouvement de consolidation.

Dans ce contexte, la présence d'une impulsion baissière vient renforcer cette orientation.

La courbe de pression 20 périodes (courbe rouge) évolue au dessous de la courbe de pression 50 périodes (courbe bleue). Cette configuration vient appuyer l'hypothèse de la poursuite du mouvement.

Le support situé à 33,12 a été franchi à la baisse et l'action pourrait poursuivre son repli vers le suivant situé à 27,97.

A contrario, une clôture mensuelle au dessus de 41,43 invaliderait ce scénario.

Dernière période de cotations

Date	Dernier cours	Variation	Clôture (veille)
01/07/2008	32,50	-12,61%	37,19
Ouverture	+ Bas	+ Haut	Volume
36,90	31,05	37,50	827 526

Périodicité Mensuelle

5 dernières périodes de cotations

Le	Ouverture	+ Haut	+ Bas	Clôture	Variation	Volume
01/07/2008	36,90	37,50	31,05	32,50	-12,61%	827 526
02/06/2008	36,00	38,00	35,89	37,19	+3,31%	707 331
02/05/2008	34,42	36,41	33,01	36,00	+5,32%	1 037 528
01/04/2008	31,12	34,67	29,85	34,18	+8,16%	2 062 714
03/03/2008	41,50	41,84	30,70	31,60	-24,47%	3 397 246

Tableau de bord du titre

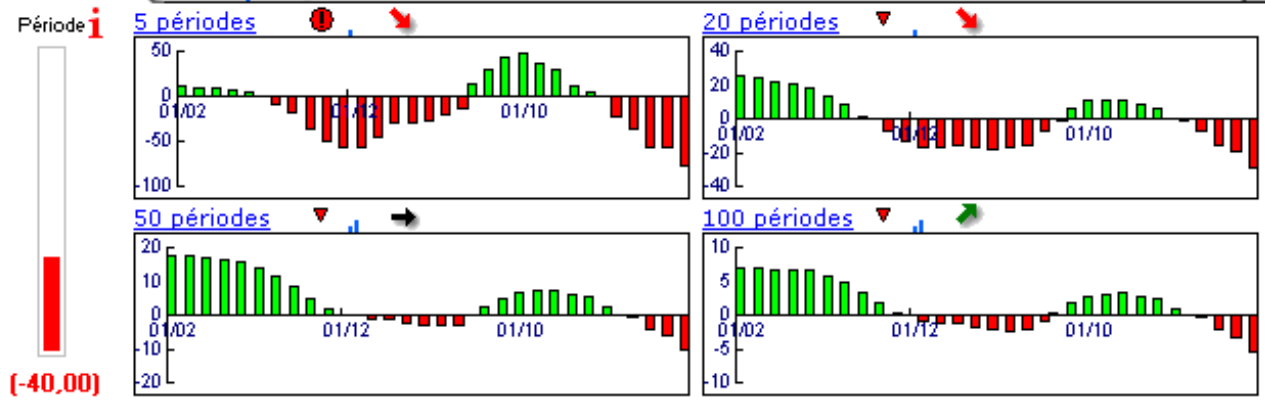

Niveaux techniques du titre

	5 périodes	20 périodes	50 périodes	100 périodes
Moy. Mob.	34,29 (-5,22%)	39,62 (-17,97%)	33,30 (-2,40%)	24,97 (30,16%)
Résistance	41,84 (-22,32%)	41,69 (-22,04%)	41,43 (-21,55%)	41,43 (-21,55%)
Support	33,12 (-1,87%)	33,72 (-3,62%)	27,97 (16,20%)	21,40 (51,87%)
	Support N*2	Support N*1	Résistance N*1	Résistance N*2
Période	34,92 (-6,93%)	36,06 (-9,87%)	38,17 (-14,85%)	39,14 (-16,96%)



Avertissement : La société IsoBourse informe le lecteur que les données sont fournies uniquement à titre d'information et que les opérations sur les marchés financiers comportent des risques. Le lecteur s'engage à avoir la capacité juridique et se reconnaît seul responsable de ses actes. De ce fait, la responsabilité de la société IsoBourse, de ses dirigeants et associés ne saurait être engagée en cas d'erreurs, d'omission, d'investissement inopportun ou en cas de force majeure, d'évènements indépendants de la volonté de la société.

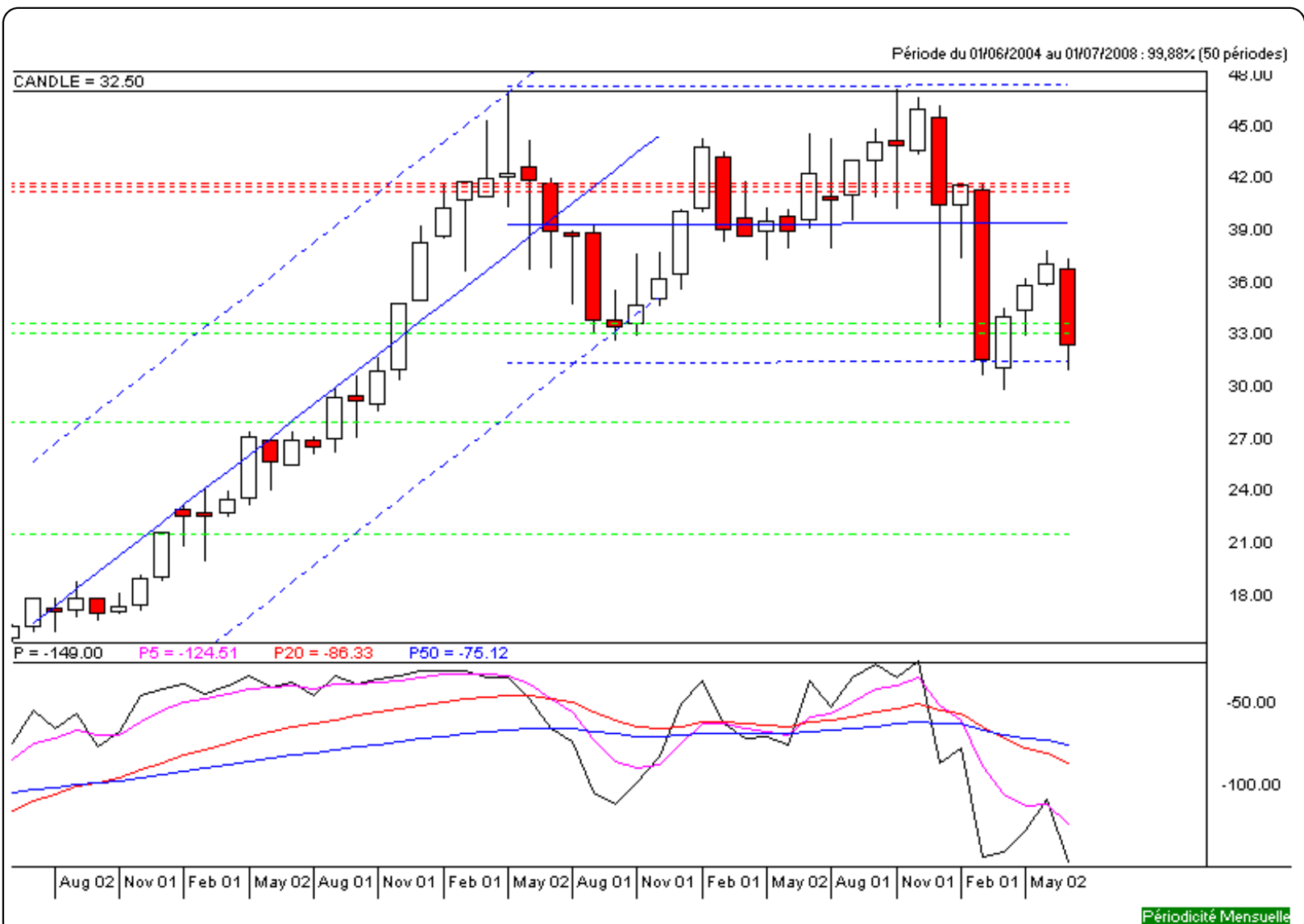

Moyen Terme

Court Terme

Très Court Terme

ÉTUDE : Court Terme
DURÉE : Entre 1 et 3 mois
PÉRIODICITÉ : Hebdomadaire

Les barres de pression sont décroissantes et inscrivent l'action APRIL GROUP dans un mouvement de consolidation.
 Dans ce contexte, la pression période proche d'une impulsion baissière vient renforcer cette orientation.
 La courbe de pression 20 périodes (courbe rouge) évolue au dessous de la courbe de pression 50 périodes (courbe bleue). Cette configuration vient appuyer l'hypothèse de la poursuite du mouvement.
 Le support situé à 33,65 a été franchi à la baisse et l'action pourrait poursuivre son repli vers le suivant situé à 32,33.
 A contrario, une clôture hebdomadaire au dessus de 36,12 invaliderait ce scénario.

Dernière période de cotations

Date	Dernier cours	Variation	Clôture (veille)
21/07/2008	32,50	-6,31%	34,69
Ouverture	+ Bas	+ Haut	Volume
34,75	32,50	36,25	274 871

Périodicité Hebdomadaire

5 dernières périodes de cotations

Le	Ouverture	+ Haut	+ Bas	Clôture	Variation	Volume
21/07/2008	34,75	36,25	32,50	32,50	-6,31%	274 871
14/07/2008	33,50	34,74	31,05	34,69	+3,09%	311 450
07/07/2008	36,65	37,50	33,50	33,65	-8,31%	129 841
30/06/2008	36,85	37,19	36,00	36,70	-0,27%	157 764
23/06/2008	37,00	37,50	36,25	36,80	-1,29%	107 500

Tableau de bord du titre

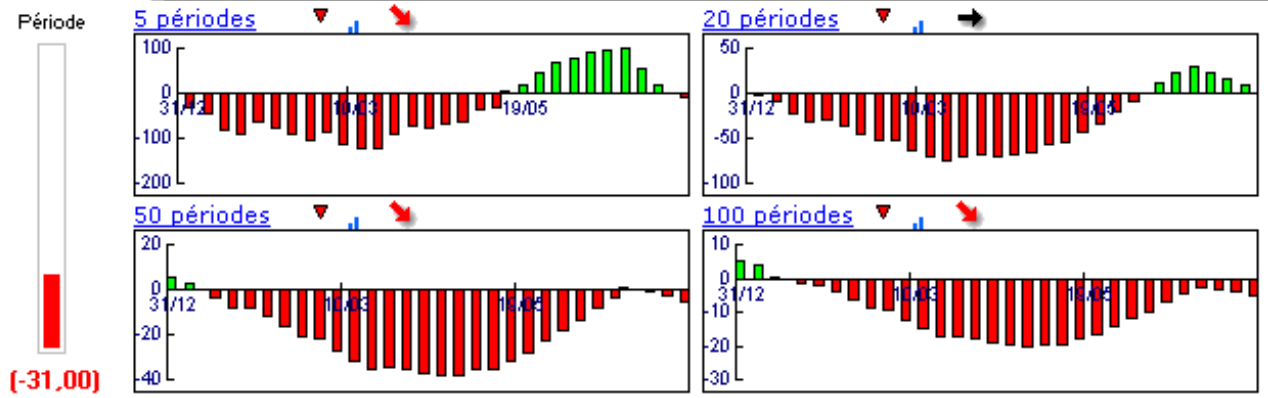

Niveaux techniques du titre

	5 périodes	20 périodes	50 périodes	100 périodes
Moy. Mob.	34,87 (-6,80%)	34,08 (-4,64%)	38,76 (-16,15%)	38,65 (-15,91%)
Résistance	36,93 (-12,00%)	36,12 (-10,02%)	41,03 (-20,79%)	39,99 (-18,73%)
Support	33,65 (-3,42%)	31,92 (1,82%)	31,92 (1,82%)	32,33 (0,53%)
	Support N*2	Support N*1	Résistance N*1	Résistance N*2
Période	29,80 (9,06%)	32,24 (0,81%)	35,93 (-9,55%)	37,18 (-12,59%)



Avertissement : La société IsoBourse informe le lecteur que les données sont fournies uniquement à titre d'information et que les opérations sur les marchés financiers comportent des risques. Le lecteur s'engage à avoir la capacité juridique et se reconnaît seul responsable de ses actes. De ce fait, la responsabilité de la société IsoBourse, de ses dirigeants et associés ne saurait être engagée en cas d'erreurs, d'omission, d'investissement inopportun ou en cas de force majeure, d'évènements indépendants de la volonté de la société.



Périodicité Hebdomadaire

Moyen Terme

Court Terme

Très Court Terme

ÉTUDE : Très Court Terme
DURÉE : Moins d'1 mois
PÉRIODICITÉ : Quotidienne

Des divergences sont constatées et ne permettent pas de définir une orientation précise de l'action APRIL GROUP. Toutefois, la pression période négative pourrait engager l'action dans un retournement baissier. La courbe de pression 20 périodes (courbe rouge) évolue au dessous de la courbe de pression 50 périodes (courbe bleue) et vient appuyer cette hypothèse. Le support situé à 32,61 a été légèrement franchi à la baisse mais la rupture doit être validée pour envisager le repli de l'action vers le suivant situé à 31,70. A contrario, une clôture quotidienne au dessus de 34,39 invaliderait ce scénario.

Dernière période de cotations

Date	Dernier cours	Variation	Clôture (veille)
25/07/2008	32,50	-3,62%	33,72
Ouverture	+ Bas	+ Haut	Volume
33,26	32,50	33,79	52 871

Périodicité Quotidienne

5 dernières périodes de cotations

Le	Ouverture	+ Haut	+ Bas	Clôture	Variation	Volume
25/07/2008	33,26	33,79	32,50	32,50	-3,62%	52 871
24/07/2008	34,00	34,20	33,50	33,72	-0,62%	23 777
23/07/2008	34,71	34,71	33,55	33,93	-0,79%	104 000
22/07/2008	36,25	36,25	33,12	34,20	-4,07%	58 800
21/07/2008	34,75	35,90	33,21	35,65	+2,77%	35 423

Tableau de bord du titre

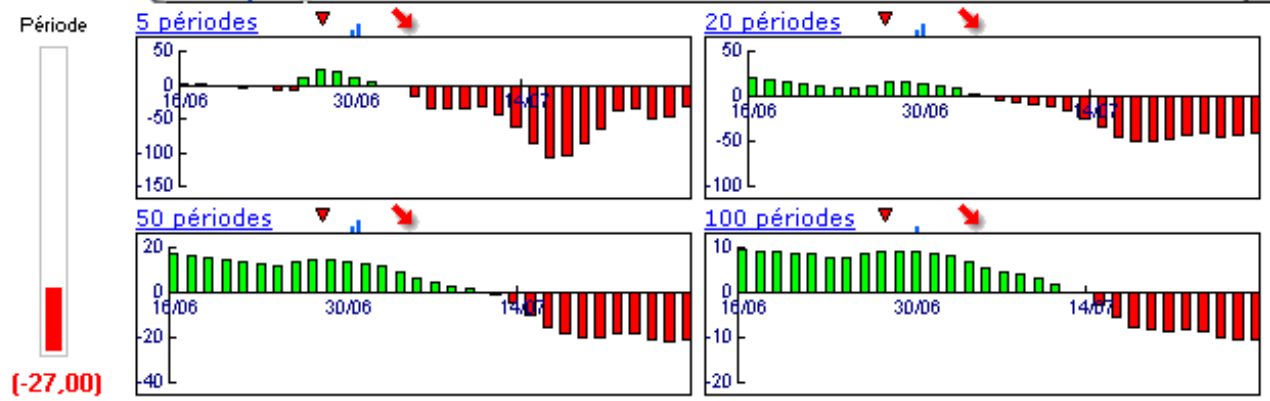

Niveaux techniques du titre

	5 périodes	20 périodes	50 périodes	100 périodes
Moy. Mob.	34,00 (-4,41%)	35,05 (-7,28%)	35,71 (-8,99%)	34,06 (-4,58%)
Résistance	34,39 (-5,50%)	35,54 (-8,55%)	35,81 (-9,24%)	35,15 (-7,54%)
Support	33,72 (-3,62%)	32,61 (-0,34%)	32,61 (-0,34%)	31,70 (2,52%)
	Support N*2	Support N*1	Résistance N*1	Résistance N*2
Période	33,11 (-1,84%)	33,42 (-2,75%)	34,12 (-4,75%)	34,51 (-5,82%)



Avertissement : La société IsoBourse informe le lecteur que les données sont fournies uniquement à titre d'information et que les opérations sur les marchés financiers comportent des risques. Le lecteur s'engage à avoir la capacité juridique et se reconnaît seul responsable de ses actes. De ce fait, la responsabilité de la société IsoBourse, de ses dirigeants et associés ne saurait être engagée en cas d'erreurs, d'omission, d'investissement inopportun ou en cas de force majeure, d'événements indépendants de la volonté de la société.

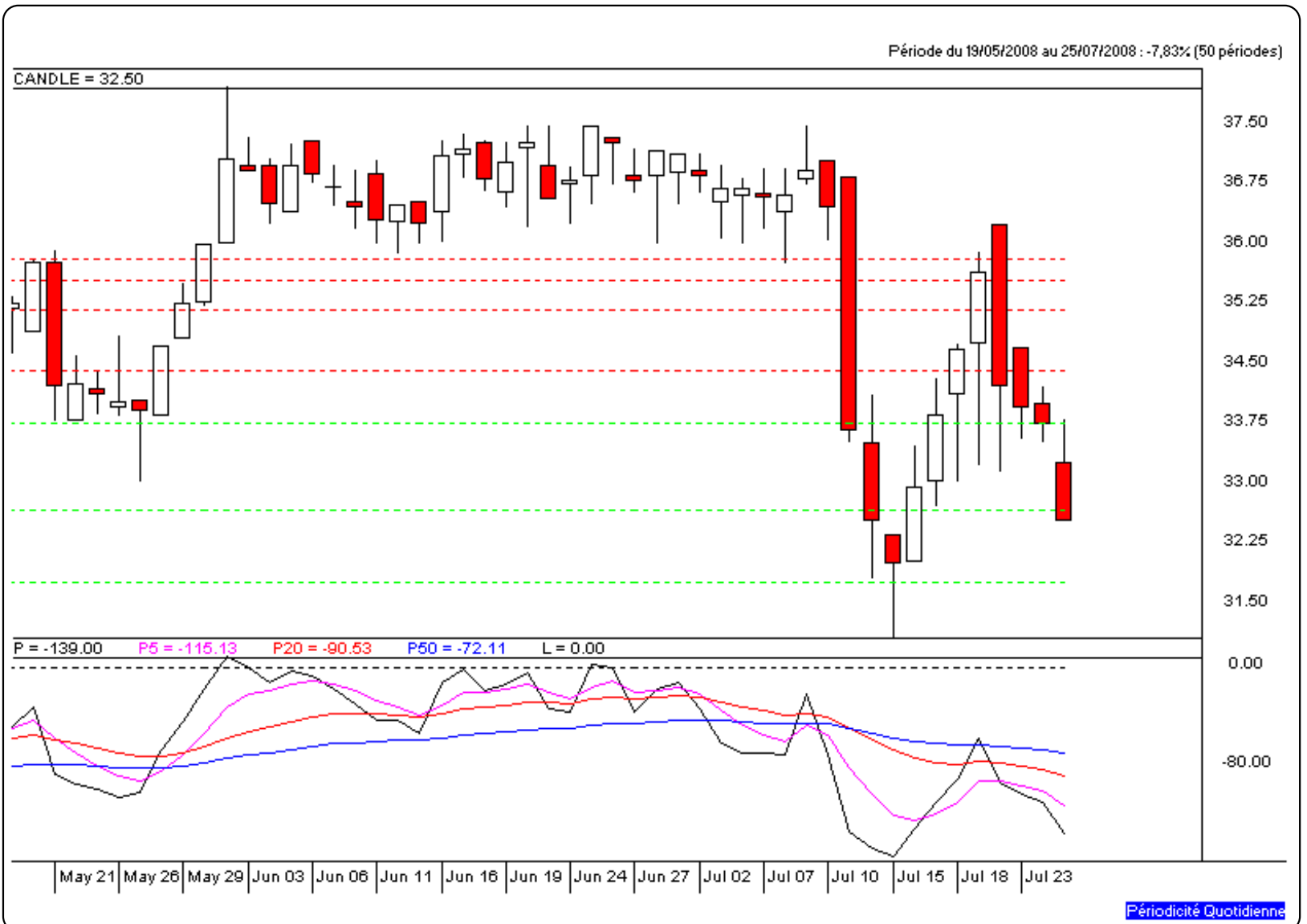

Périodicité Quotidienne