

Moyen Terme

Court Terme

Très Court Terme

ÉTUDE : Moyen Terme
DURÉE : Plus de 3 mois
PÉRIODICITÉ : Mensuelle

Les barres de pression sont décroissantes et inscrivent l'action AIR LIQUIDE dans un mouvement de consolidation.
 La courbe de pression 20 périodes (courbe rouge) croise à la baisse la courbe de pression 50 périodes (courbe bleue). La validation de ce croisement permet d'anticiper une accélération du mouvement.
 En revanche, l'échec de ce croisement et le rebond des 2 courbes pourrait ouvrir la voie vers une nouvelle phase haussière.
 Le support situé à 77,00 a été légèrement franchi à la baisse mais la rupture doit être validée pour envisager le repli de l'action vers le suivant situé à 67,77.
 A contrario, une clôture mensuelle au dessus de 84,25 invaliderait ce scénario.

Dernière période de cotations

Date	Dernier cours	Variation	Clôture (veille)
01/10/2008	76,46	-1,24%	77,42
Ouverture	+ Bas	+ Haut	Volume
78,24	73,45	78,58	5 056 932

5 dernières périodes de cotations

Le	Ouverture	+ Haut	+ Bas	Clôture	Variation	Volume
01/10/2008	78,24	78,58	73,45	76,46	-1,24%	5 056 932
01/09/2008	82,62	88,46	76,44	77,42	-6,73%	38 903 536
01/08/2008	84,00	84,50	81,00	83,01	-1,50%	19 502 180
01/07/2008	83,50	85,97	80,35	84,27	+0,48%	32 260 336
02/06/2008	86,00	86,99	82,09	83,87	-2,35%	28 441 704

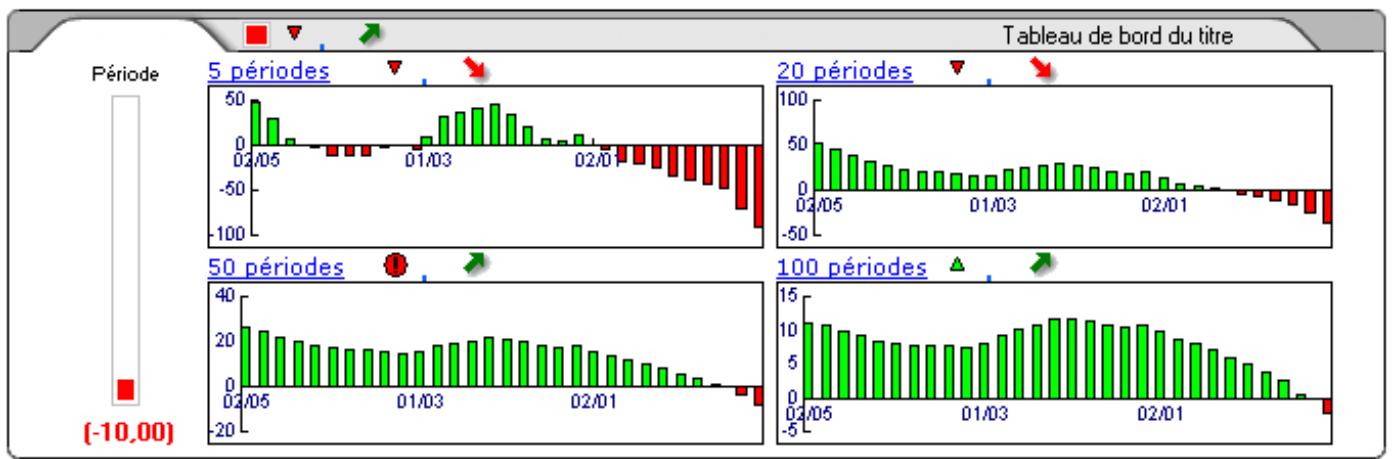

Niveaux techniques du titre

	5 périodes	20 périodes	50 périodes	100 périodes
Moy. Mob.	81,01 (-5,62%)	84,71 (-9,74%)	74,79 (2,23%)	69,36 (10,24%)
Résistance	84,25 (-9,25%)	85,37 (-10,44%)	84,88 (-9,92%)	84,88 (-9,92%)
Support	77,42 (-1,24%)	77,00 (-0,70%)	67,77 (12,82%)	65,05 (17,54%)
	Support N*2	Support N*1	Résistance N*1	Résistance N*2
Période	68,75 (11,21%)	73,08 (4,63%)	85,10 (-10,15%)	92,79 (-17,60%)



Avertissement : La société IsoBourse informe le lecteur que les données sont fournies uniquement à titre d'information et que les opérations sur les marchés financiers comportent des risques. Le lecteur s'engage à avoir la capacité juridique et se reconnaît seul responsable de ses actes. De ce fait, la responsabilité de la société IsoBourse, de ses dirigeants et associés ne saurait être engagée en cas d'erreurs, d'omission, d'investissement inopportun ou en cas de force majeure, d'évènements indépendants de la volonté de la société.

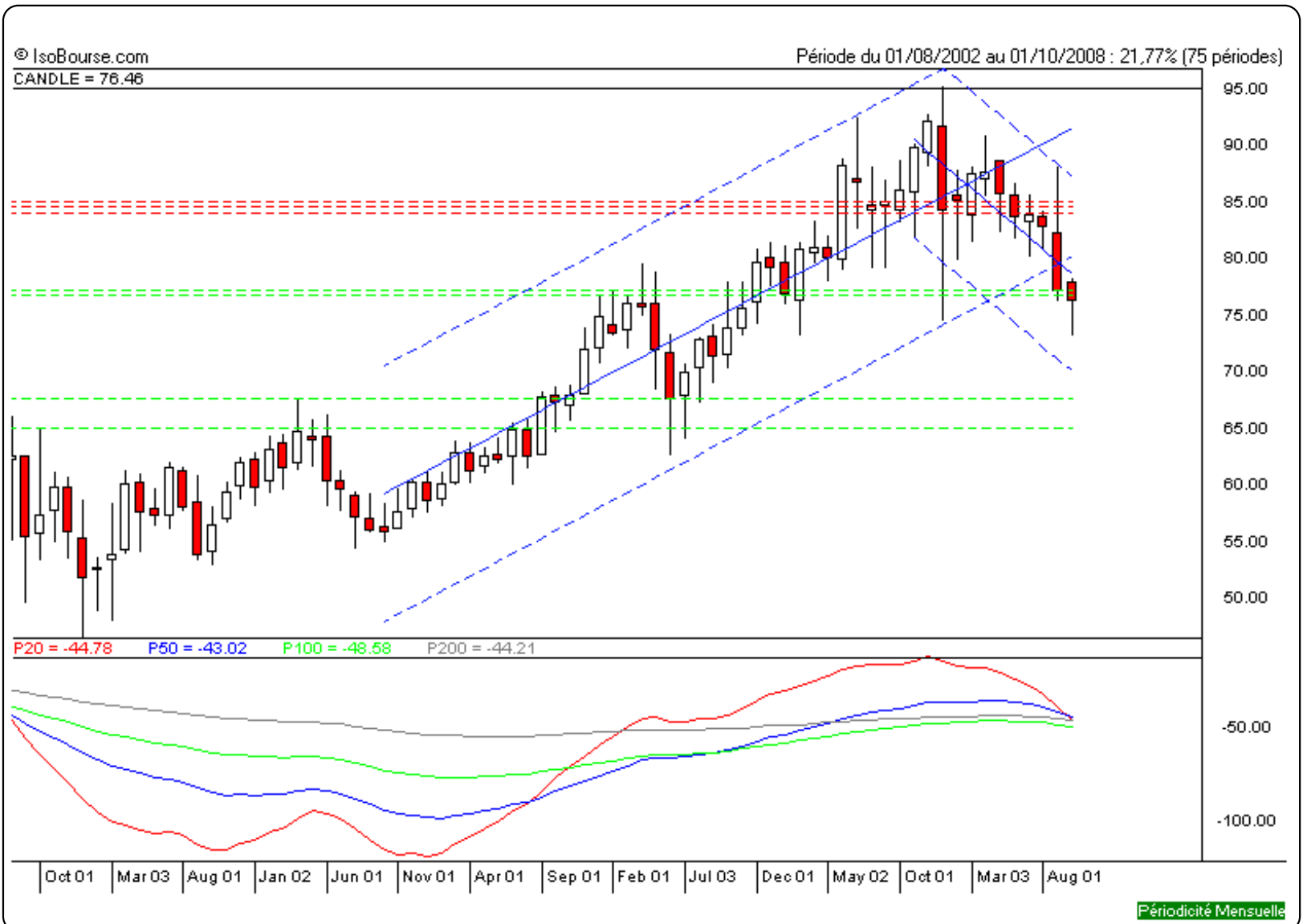

Moyen Terme

Court Terme

Très Court Terme

ÉTUDE : Court Terme
DURÉE : Entre 1 et 3 mois
PÉRIODICITÉ : Hebdomadaire

Les barres de pression sont décroissantes et inscrivent l'action AIR LIQUIDE dans un mouvement de consolidation.

Dans ce contexte, la présence d'une impulsion baissière vient renforcer cette orientation.

La courbe de pression 20 périodes (courbe rouge) évolue au dessous de la courbe de pression 50 périodes (courbe bleue). Cette configuration vient appuyer l'hypothèse de la poursuite du mouvement.

Le support situé à 78,99 a été franchi à la baisse et l'action pourrait poursuivre son repli.

A contrario, une clôture hebdomadaire au dessus de 84,49 invaliderait ce scénario.

Dernière période de cotations

Date	Dernier cours	Variation	Clôture (veille)
29/09/2008	76,46	-6,51%	81,78
Ouverture	+ Bas	+ Haut	Volume
81,92	73,45	81,92	9 820 032

Périodicité Hebdomadaire

5 dernières périodes de cotations

Le	Ouverture	+ Haut	+ Bas	Clôture	Variation	Volume
29/09/2008	81,92	81,92	73,45	76,46	-6,51%	9 820 032
22/09/2008	87,90	87,90	81,02	81,78	-7,07%	8 169 720
15/09/2008	82,90	88,46	81,50	88,00	+4,03%	14 439 107
08/09/2008	81,84	84,59	81,27	84,59	+5,26%	5 757 096
01/09/2008	82,62	84,54	80,08	80,36	-3,19%	5 774 513

Tableau de bord du titre

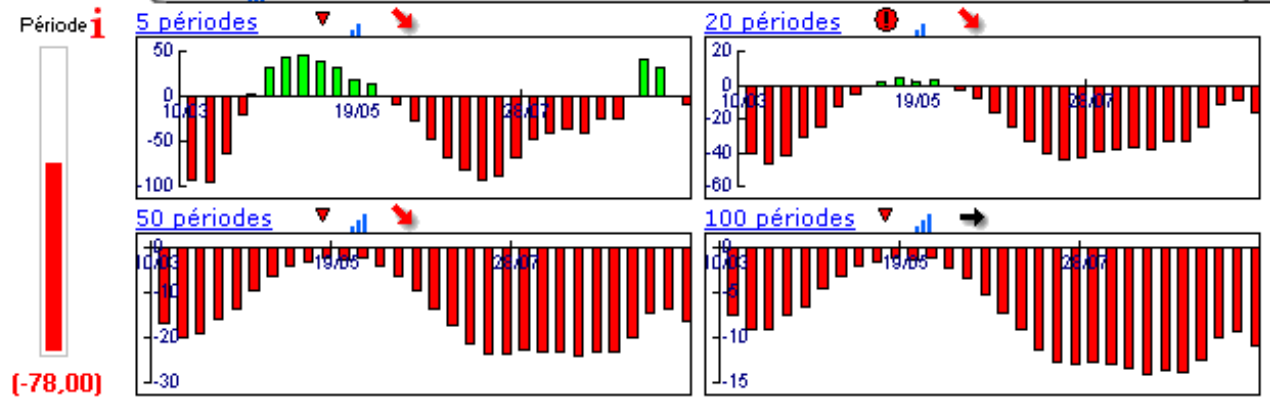

Niveaux techniques du titre

	5 périodes	20 périodes	50 périodes	100 périodes
Moy. Mob.	82,24 (-7,03%)	83,24 (-8,15%)	85,51 (-10,58%)	83,56 (-8,50%)
Résistance	86,37 (-11,47%)	84,49 (-9,50%)	85,79 (-10,88%)	85,73 (-10,81%)
Support	80,36 (-4,85%)	80,96 (-5,56%)	80,96 (-5,56%)	78,99 (-3,20%)
	Support N°2	Support N°1	Résistance N°1	Résistance N°2
Période	76,68 (-0,29%)	79,24 (-3,50%)	86,12 (-11,22%)	90,46 (-15,47%)



Avertissement : La société IsoBourse informe le lecteur que les données sont fournies uniquement à titre d'information et que les opérations sur les marchés financiers comportent des risques. Le lecteur s'engage à avoir la capacité juridique et se reconnaît seul responsable de ses actes. De ce fait, la responsabilité de la société IsoBourse, de ses dirigeants et associés ne saurait être engagée en cas d'erreurs, d'omission, d'investissement inopportun ou en cas de force majeure, d'évènements indépendants de la volonté de la société.

© IsoBourse.com
CANDLE = 76.46

Période du 30/04/2007 au 29/09/2008 : -5,66% (75 périodes)



P20 = -95,98 P50 = -72,06 P100 = -55,96 P200 = -51,44

Périodicité Hebdomadaire