

Moyen Terme

Court Terme

ÉTUDE : Moyen Terme
DURÉE : Plus de 3 mois
PÉRIODICITÉ : Mensuelle

Les barres de pression sont décroissantes et inscrivent l'action ALSTOM dans un mouvement de consolidation.
 La courbe de pression 20 périodes (courbe rouge) évolue au dessous de la courbe de pression 50 périodes (courbe bleue). Cette configuration vient appuyer l'hypothèse de la poursuite du mouvement.
 L'action évolue entre le support situé à 38,33 et la résistance située à 62,92.
 Le repli de l'action en direction du support est un scénario probable.
 A contrario, celui-ci serait invalidé en cas de clôture mensuelle au dessus de 62,92.

Dernière période de cotations

Date	Dernier cours	Variation	Clôture (veille)
01/12/2008	39,50	-5,50%	41,80
Ouverture	+ Bas	+ Haut	Volume
42,21	36,51	46,00	35 480 900

Périodicité Mensuelle

5 dernières périodes de cotations

Le	Ouverture	+ Haut	+ Bas	Clôture	Variation	Volume
01/12/2008	42,21	46,00	36,51	39,50	-5,50%	35 480 900
03/11/2008	39,33	45,00	33,50	41,80	+9,05%	52 665 600
01/10/2008	53,80	55,00	28,59	38,33	-27,35%	88 947 392
01/09/2008	69,64	73,85	47,60	52,76	-24,24%	52 631 692
01/08/2008	72,30	73,00	64,40	69,64	-3,84%	25 608 782

Tableau de bord du titre

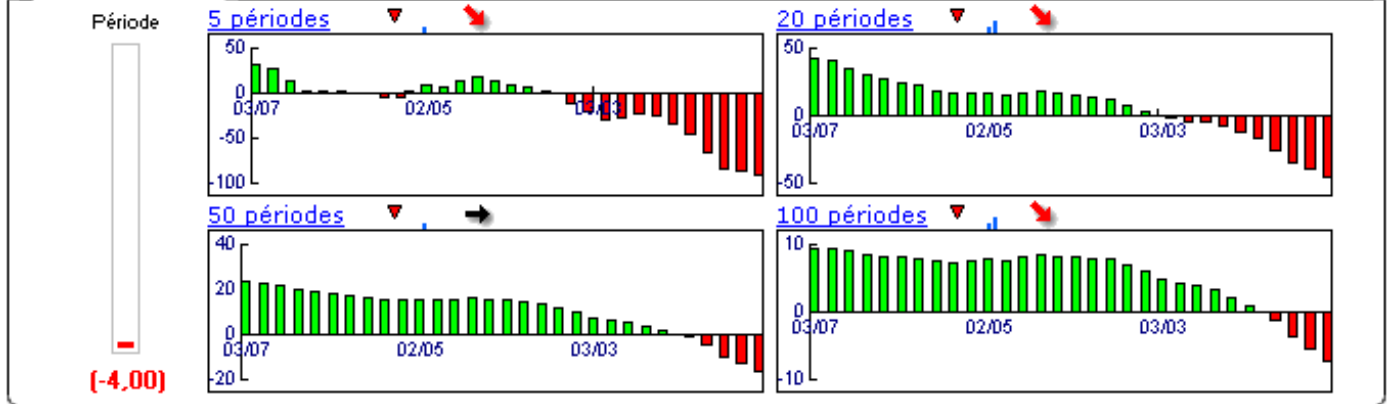

Niveaux techniques du titre

	5 périodes	20 périodes	50 périodes	100 périodes
Moy. Mob.	48,41 (-18,41%)	65,27 (-39,48%)	43,38 (-8,94%)	136,16 (-70,99%)
Résistance	63,05 (-37,35%)	67,93 (-41,85%)	62,92 (-37,22%)	69,65 (-43,29%)
Support	38,33 (3,05%)	38,33 (3,05%)	22,25 (77,53%)	21,46 (84,06%)
	Support N*2	Support N*1	Résistance N*1	Résistance N*2
Période	28,60 (38,11%)	35,20 (12,22%)	46,70 (-15,42%)	51,60 (-23,45%)



Avertissement : La société IsoBourse informe le lecteur que les données sont fournies uniquement à titre d'information et que les opérations sur les marchés financiers comportent des risques. Le lecteur s'engage à avoir la capacité juridique et se reconnaît seul responsable de ses actes. De ce fait, la responsabilité de la société IsoBourse, de ses dirigeants et associés ne saurait être engagée en cas d'erreurs, d'omission, d'investissement inopportun ou en cas de force majeure, d'évènements indépendants de la volonté de la société.

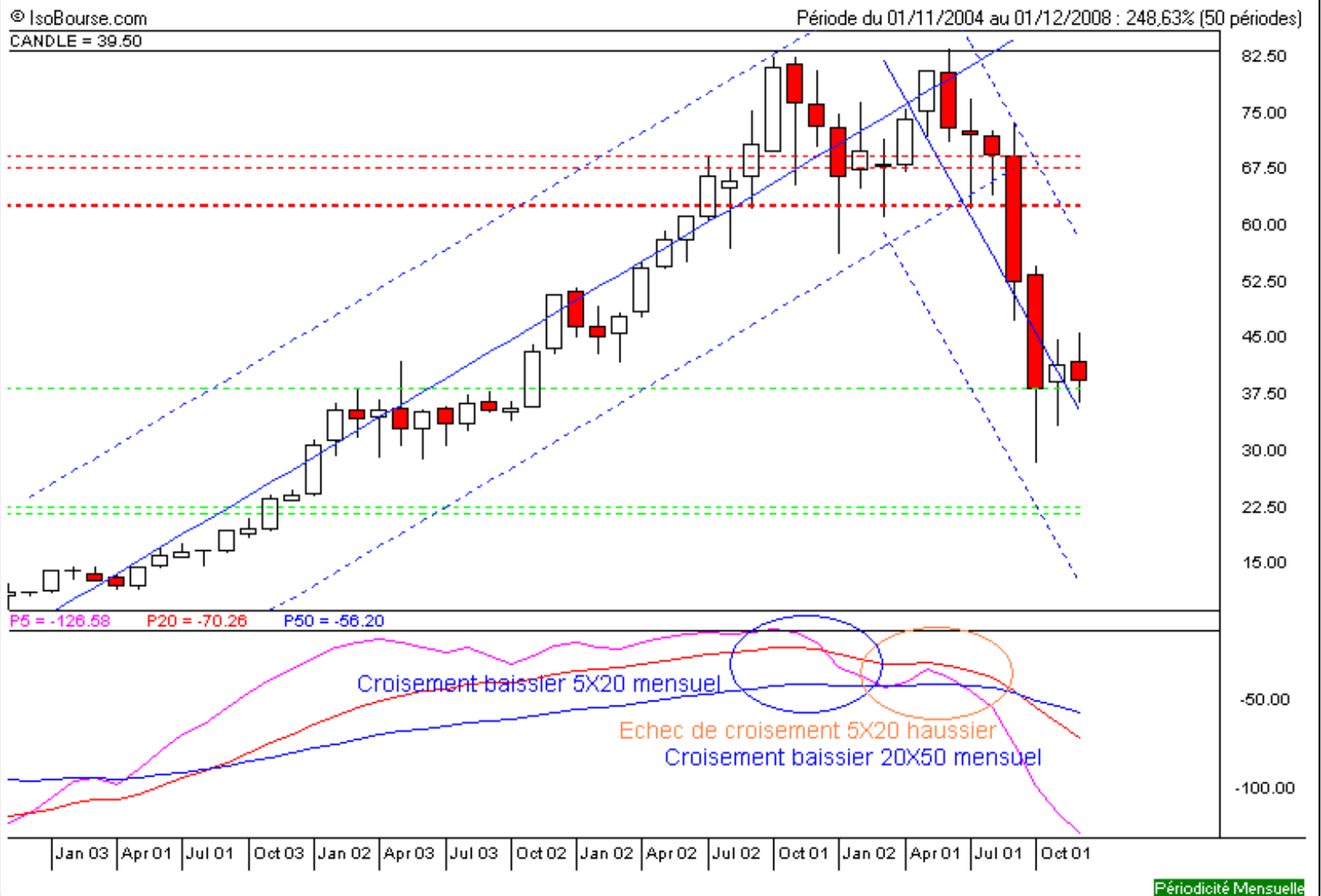

Moyen Terme

Court Terme

ÉTUDE : Court Terme
DURÉE : Entre 1 et 3 mois
PÉRIODICITÉ : Hebdomadaire

Des divergences sont constatées et ne permettent pas de définir une orientation précise de l'action ALSTOM. L'action évolue entre le support situé à 36,89 et la résistance située à 43,09. Seul un franchissement de l'une ou l'autre de ces bornes permettrait de clarifier la tendance.

Dernière période de cotations

Date	Dernier cours	Variation	Clôture (veille)
22/12/2008	39,50	-4,13%	41,20
Ouverture	+ Bas	+ Haut	Volume
41,40	39,10	43,00	3 884 300

Périodicité Hebdomadaire

5 dernières périodes de cotations

Le	Ouverture	+ Haut	+ Bas	Clôture	Variation	Volume
22/12/2008	41,40	43,00	39,10	39,50	-4,13%	3 884 300
15/12/2008	45,52	46,00	40,80	41,20	-7,66%	9 918 400
08/12/2008	42,30	45,90	40,85	44,62	+14,32%	10 712 800
01/12/2008	42,21	43,47	36,51	39,03	-6,63%	10 965 400
24/11/2008	35,99	45,00	35,40	41,80	+20,25%	12 658 700

Tableau de bord du titre

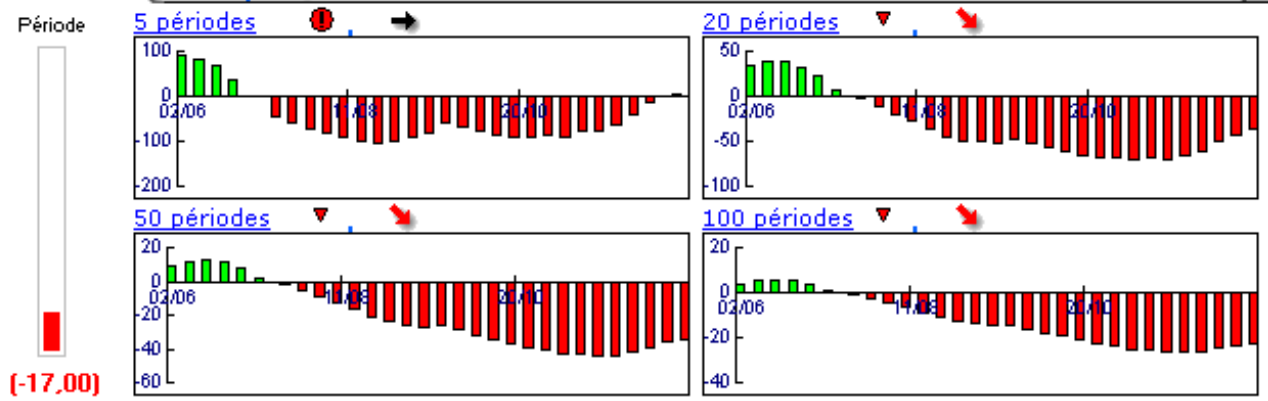

Niveaux techniques du titre

	5 périodes	20 périodes	50 périodes	100 périodes
Moy. Mob.	41,23 (-4,20%)	49,20 (-19,72%)	62,91 (-37,21%)	62,71 (-37,01%)
Résistance	43,09 (-8,33%)	54,14 (-27,04%)	64,60 (-38,85%)	63,01 (-37,31%)
Support	36,89 (7,08%)	36,49 (8,25%)	36,49 (8,25%)	36,49 (8,25%)
	Support N*2	Support N*1	Résistance N*1	Résistance N*2
Période	37,47 (5,42%)	39,34 (0,41%)	44,54 (-11,32%)	47,87 (-17,48%)



Avertissement : La société IsoBourse informe le lecteur que les données sont fournies uniquement à titre d'information et que les opérations sur les marchés financiers comportent des risques. Le lecteur s'engage à avoir la capacité juridique et se reconnaît seul responsable de ses actes. De ce fait, la responsabilité de la société IsoBourse, de ses dirigeants et associés ne saurait être engagée en cas d'erreurs, d'omission, d'investissement inopportun ou en cas de force majeure, d'évènements indépendants de la volonté de la société.

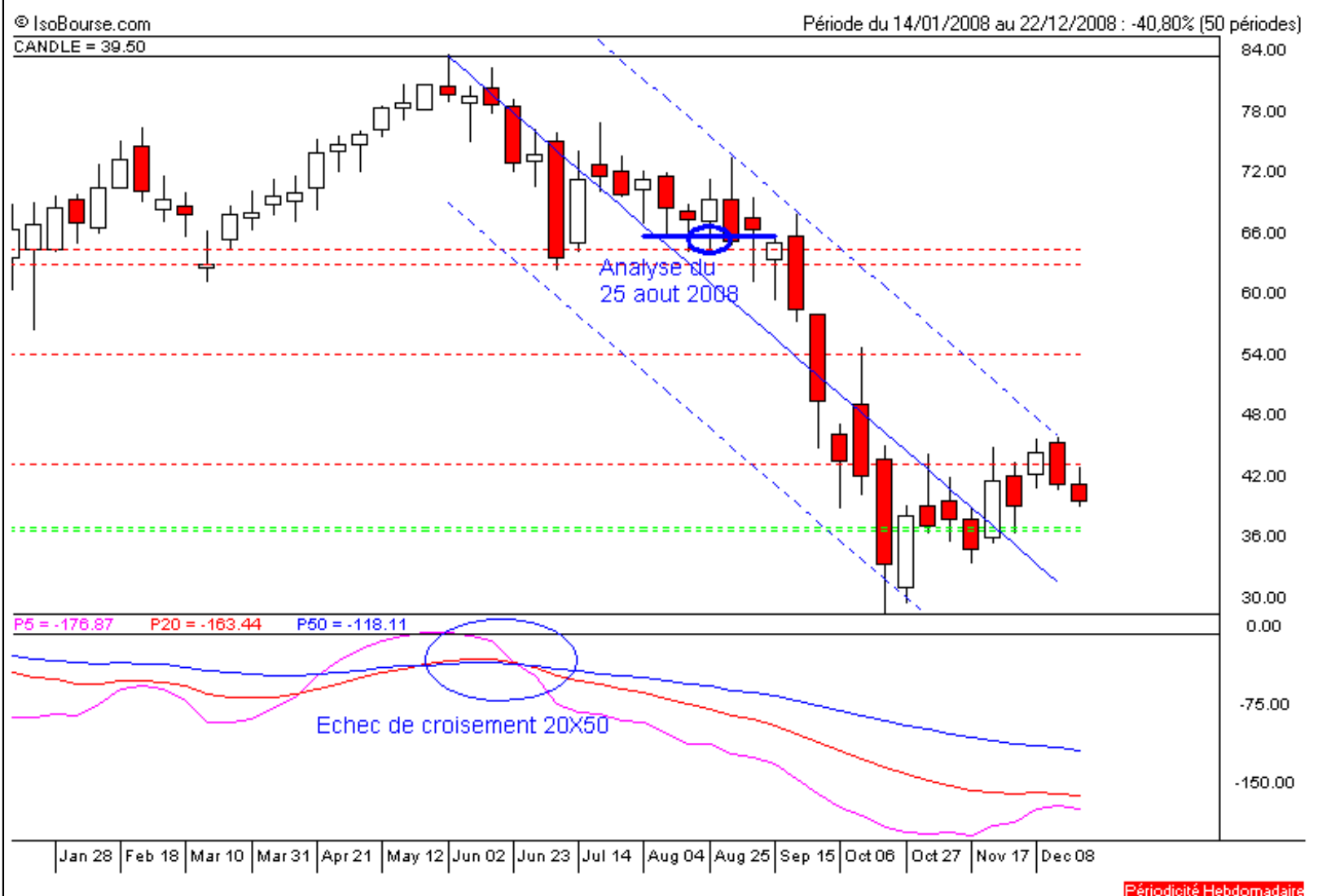

Périodicité Hebdomadaire