

Moyen Terme

Court Terme

ÉTUDE : Moyen Terme
DURÉE : Plus de 3 mois
PÉRIODICITÉ : Mensuelle

Les barres de pression sont croissantes et inscrivent l'action CREDIT AGRICOLE dans un mouvement haussier. Dans ce contexte, la présence d'une impulsion haussière vient renforcer cette orientation. La résistance située à 9,11 a été franchie à la hausse et l'action pourrait poursuivre sa progression vers la suivante située à 16,76. A contrario, une clôture mensuelle au dessous de 7,90 invaliderait ce scénario.

Dernière période de cotations

Date	Dernier cours	Variation	Clôture (veille)
01/04/2009	11,20	34,78%	8,31
Ouverture	+ Bas	+ Haut	Volume
8,23	8,08	11,20	127 819 728

Périodicité Mensuelle

5 dernières périodes de cotations

Le	Ouverture	+ Haut	+ Bas	Clôture	Variation	Volume
01/04/2009	8,23	11,20	8,08	11,20	+34,78%	127 819 728
02/03/2009	7,54	9,70	5,90	8,31	+6,68%	189 088 672
02/02/2009	9,11	9,83	6,95	7,79	-18,34%	115 020 936
02/01/2009	8,40	10,06	7,12	9,54	+19,25%	151 703 248
01/12/2008	8,72	9,98	7,68	8,00	-8,26%	124 907 600

Tableau de bord du titre

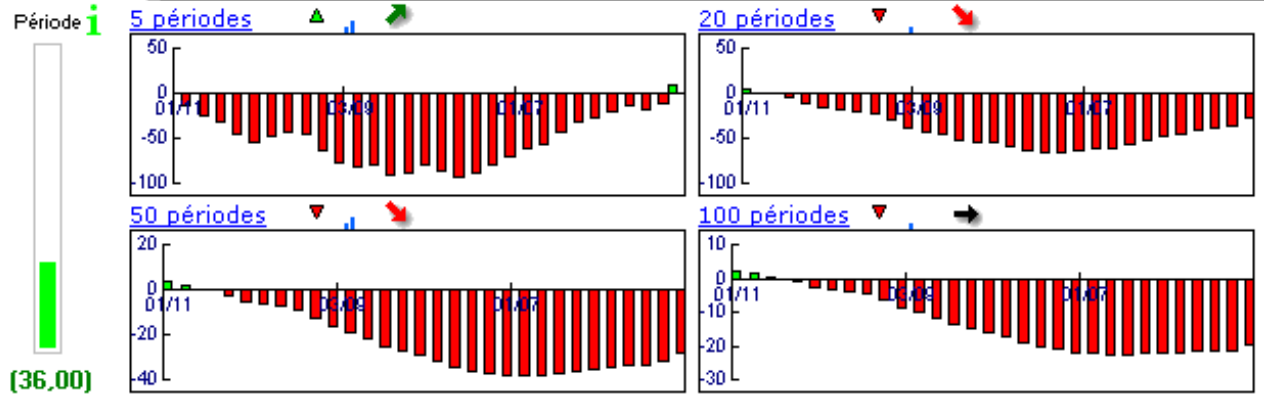

Niveaux techniques du titre

	5 périodes	20 périodes	50 périodes	100 périodes
Moy. Mob.	8,97 (24,86%)	15,88 (-29,47%)	22,82 (-50,92%)	...
Résistance	9,11 (22,94%)	16,76 (-33,17%)	21,28 (-47,37%)	...
Support	7,90 (41,77%)	7,90 (41,77%)	7,90 (41,77%)	...
	Support N°2	Support N°1	Résistance N°1	Résistance N°2
Période	4,17 (168,59%)	6,24 (79,49%)	10,04 (11,55%)	11,77 (-4,84%)



Avertissement : La société IsoBourse informe le lecteur que les données sont fournies uniquement à titre d'information et que les opérations sur les marchés financiers comportent des risques. Le lecteur s'engage à avoir la capacité juridique et se reconnaît seul responsable de ses actes. De ce fait, la responsabilité de la société IsoBourse, de ses dirigeants et associés ne saurait être engagée en cas d'erreurs, d'omission, d'investissement inopportun ou en cas de force majeure, d'évènements indépendants de la volonté de la société.

© IsoBourse.com
 CANDLE = 11.20

Période du 01/03/2005 au 01/04/2009 : -44,85% (50 périodes)



Périodicité Mensuelle

Moyen Terme

Court Terme

ÉTUDE : Court Terme
DURÉE : Entre 1 et 3 mois
PÉRIODICITÉ : Hebdomadaire

Les barres de pression sont croissantes et inscrivent l'action CREDIT AGRICOLE dans un mouvement haussier.

La courbe de pression 20 périodes (courbe rouge) évolue au dessus de la courbe de pression 50 périodes (courbe bleue). Cette configuration vient appuyer l'hypothèse de la poursuite du mouvement.

La résistance située à 10,95 a été franchie à la hausse et l'action pourrait poursuivre sa progression vers la suivante située à 13,78. A contrario, une clôture hebdomadaire au dessous de 9,45 invaliderait ce scénario.

Dernière période de cotations

Date	Dernier cours	Variation	Clôture (veille)
27/04/2009	11,20	5,96%	10,57
Ouverture	+ Bas	+ Haut	Volume
10,02	9,85	11,20	21 044 500

Périodicité Hebdomadaire

5 dernières périodes de cotations

Le	Ouverture	+ Haut	+ Bas	Clôture	Variation	Volume
27/04/2009	10,02	11,20	9,85	11,20	+5,96%	21 044 500
20/04/2009	10,60	10,70	9,27	10,57	-3,47%	30 532 500
14/04/2009	10,00	11,07	9,95	10,95	+11,73%	26 778 200
06/04/2009	9,49	9,99	8,45	9,80	+4,37%	30 110 500
30/03/2009	8,66	9,53	7,92	9,39	+2,07%	34 904 300

Tableau de bord du titre

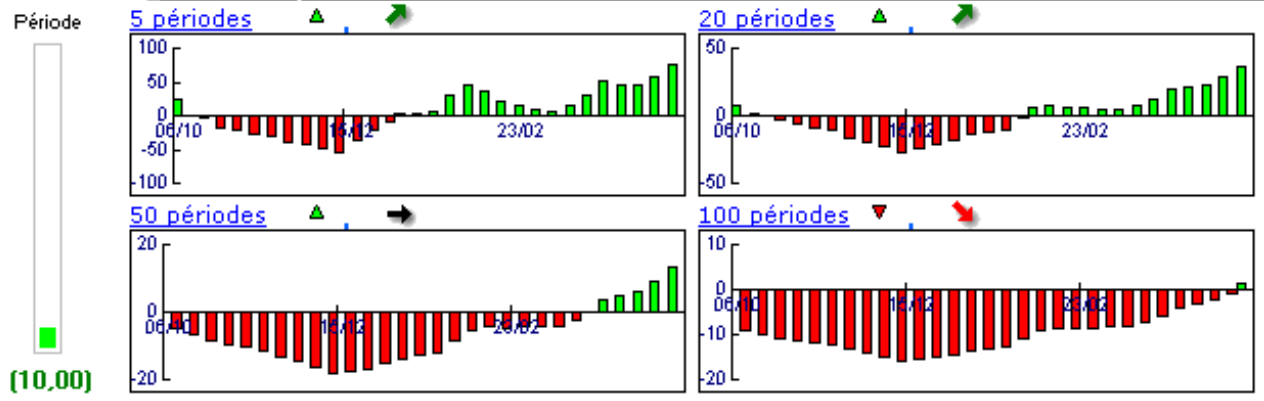

Niveaux techniques du titre

	5 périodes	20 périodes	50 périodes	100 périodes
Moy. Mob.	10,38 (7,90%)	8,74 (28,15%)	11,16 (0,36%)	17,60 (-36,36%)
Résistance	10,95 (2,28%)	10,95 (2,28%)	13,78 (-18,72%)	18,46 (-39,33%)
Support	9,45 (18,52%)	8,33 (34,45%)	8,47 (32,23%)	8,47 (32,23%)
	Support N°2	Support N°1	Résistance N°1	Résistance N°2
Période	8,75 (28,00%)	9,66 (15,94%)	11,09 (0,99%)	11,61 (-3,53%)



Avertissement : La société IsoBourse informe le lecteur que les données sont fournies uniquement à titre d'information et que les opérations sur les marchés financiers comportent des risques. Le lecteur s'engage à avoir la capacité juridique et se reconnaît seul responsable de ses actes. De ce fait, la responsabilité de la société IsoBourse, de ses dirigeants et associés ne saurait être engagée en cas d'erreurs, d'omission, d'investissement inopportun ou en cas de force majeure, d'évènements indépendants de la volonté de la société.

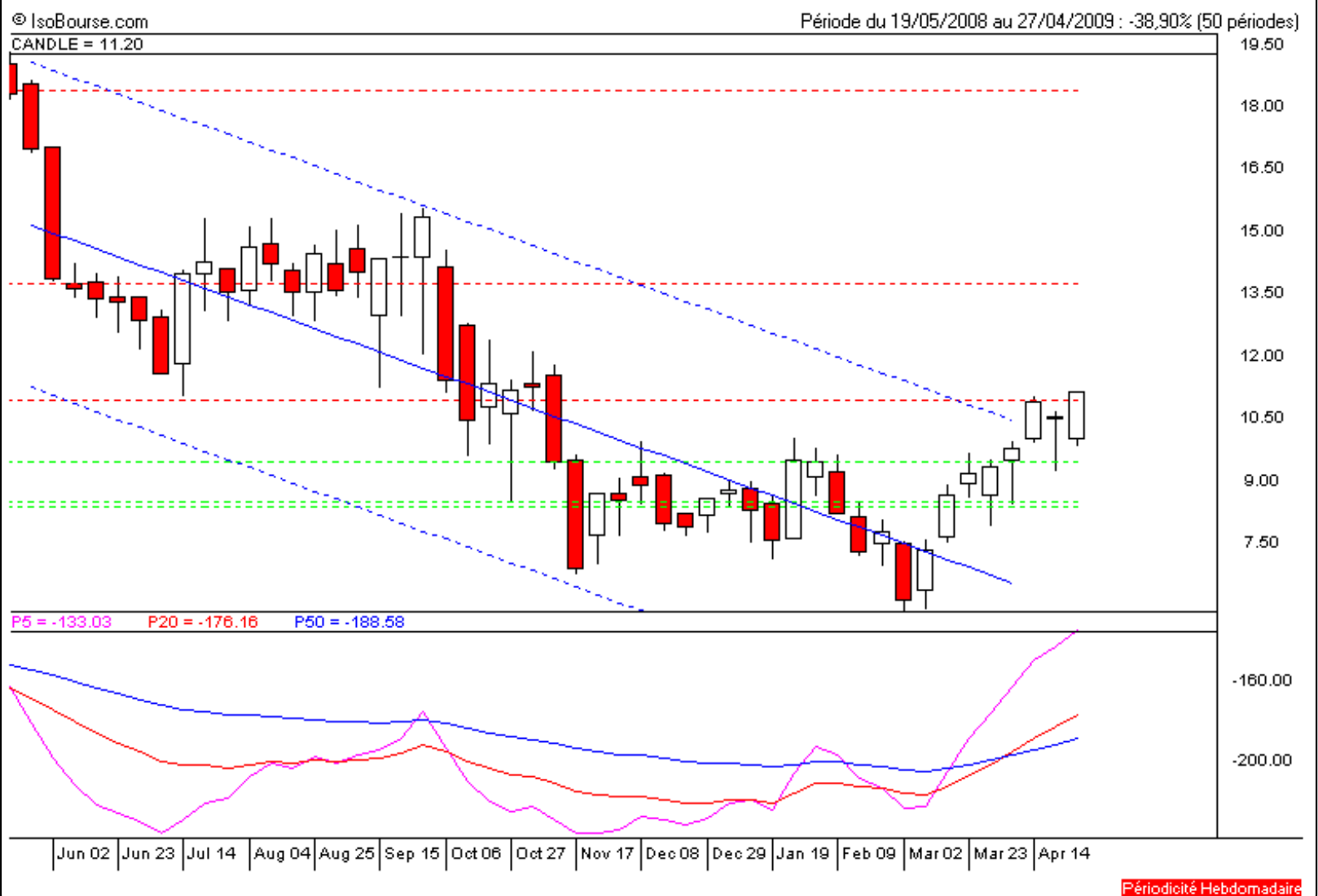

Périodicité Hebdomadaire