

Moyen Terme

Court Terme

ÉTUDE : Moyen Terme
DURÉE : Plus de 3 mois
PÉRIODICITÉ : Mensuelle

Les barres de pression sont croissantes et inscrivent l'action PIERRE ET VACANCES dans un mouvement haussier. La résistance située à 48,58 a été franchie à la hausse et l'action pourrait poursuivre sa progression vers la suivante située à 75,04. A contrario, une clôture mensuelle au dessous de 41,01 invaliderait ce scénario.

Dernière période de cotations

Date	Dernier cours	Variation	Clôture (veille)
04/05/2009	52,50	8,07%	48,58
Ouverture	+ Bas	+ Haut	Volume
48,50	46,13	53,69	184 565

Périodicité Mensuelle

5 dernières périodes de cotations

Le	Ouverture	+ Haut	+ Bas	Clôture	Variation	Volume
04/05/2009	48,50	53,69	46,13	52,50	+8.07%	184 565
01/04/2009	38,51	51,20	38,50	48,58	+24.79%	361 800
02/03/2009	40,50	44,50	35,51	38,93	-6.82%	187 300
02/02/2009	43,58	46,80	40,00	41,78	-3.62%	141 836
02/01/2009	38,00	44,90	38,00	43,35	+14.08%	176 654

Tableau de bord du titre

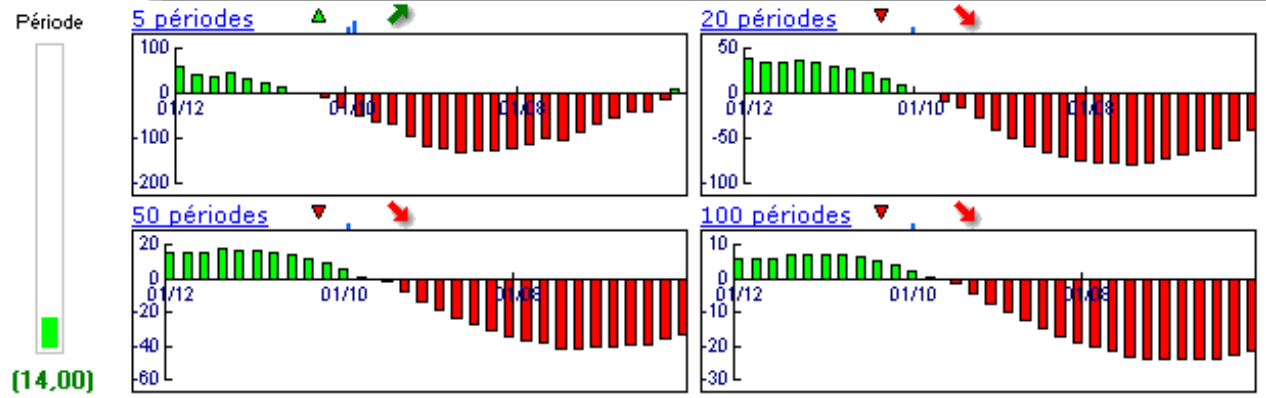

Niveaux techniques du titre

	5 périodes	20 périodes	50 périodes	100 périodes
Moy. Mob.	45,03 (16,59%)	60,08 (-12,62%)	75,42 (-30,39%)	71,49 (-26,56%)
Résistance	48,58 (8,07%)	75,88 (-30,81%)	79,32 (-33,81%)	75,04 (-30,04%)
Support	40,38 (30,01%)	39,96 (31,38%)	39,96 (31,38%)	41,01 (28,02%)
	Support N*2	Support N*1	Résistance N*1	Résistance N*2
Période	33,39 (57,23%)	40,98 (28,11%)	53,68 (-2,20%)	58,79 (-10,70%)



Avertissement : La société IsoBourse informe le lecteur que les données sont fournies uniquement à titre d'information et que les opérations sur les marchés financiers comportent des risques. Le lecteur s'engage à avoir la capacité juridique et se reconnaît seul responsable de ses actes. De ce fait, la responsabilité de la société IsoBourse, de ses dirigeants et associés ne saurait être engagée en cas d'erreurs, d'omission, d'investissement inopportun ou en cas de force majeure, d'évènements indépendants de la volonté de la société.

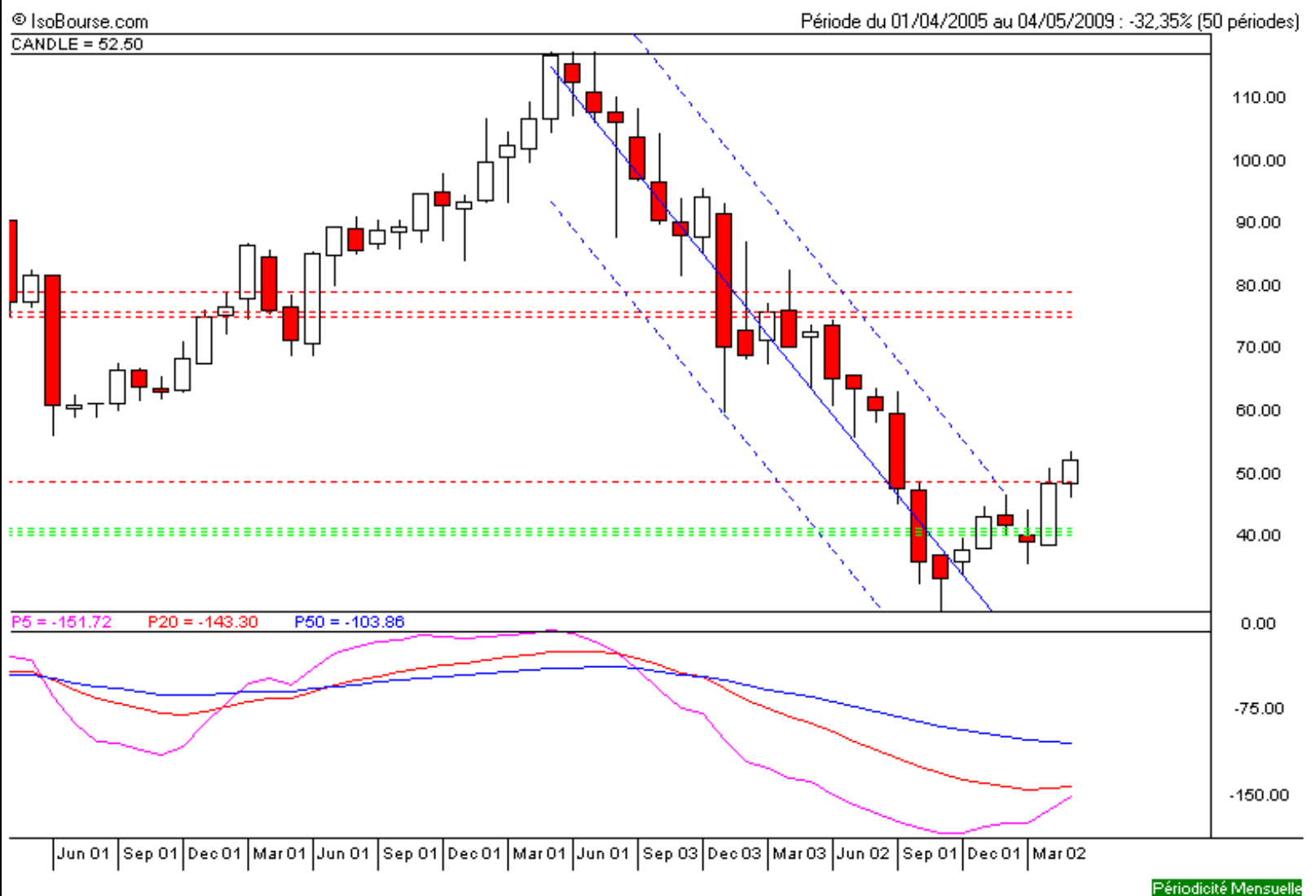

Moyen Terme

Court Terme

ÉTUDE : Court Terme
DURÉE : Entre 1 et 3 mois
PÉRIODICITÉ : Hebdomadaire

Les barres de pression sont croissantes et inscrivent l'action PIERRE ET VACANCES dans un mouvement haussier.

La courbe de pression 20 périodes (courbe rouge) évolue au dessus de la courbe de pression 50 périodes (courbe bleue). Cette configuration vient appuyer l'hypothèse de la poursuite du mouvement.

La résistance située à 50,52 a été franchie à la hausse et l'action pourrait poursuivre sa progression vers la suivante située à 61,40. A contrario, une clôture hebdomadaire au dessous de 49,18 invaliderait ce scénario.

Dernière période de cotations

Date	Dernier cours	Variation	Clôture (veille)
18/05/2009	52,50	4,17%	50,40
Ouverture	+ Bas	+ Haut	Volume
50,50	50,50	53,69	96 765

Périodicité Hebdomadaire

5 dernières périodes de cotations

Le	Ouverture	+ Haut	+ Bas	Clôture	Variation	Volume
18/05/2009	50,50	53,69	50,50	52,50	+4,17%	96 765
11/05/2009	49,95	50,56	46,13	50,40	+0,82%	28 300
04/05/2009	48,50	51,44	48,41	49,99	+2,90%	59 500
27/04/2009	50,52	51,20	46,58	48,58	-3,84%	135 000
20/04/2009	48,10	50,95	45,51	50,52	+2,06%	55 200

Tableau de bord du titre

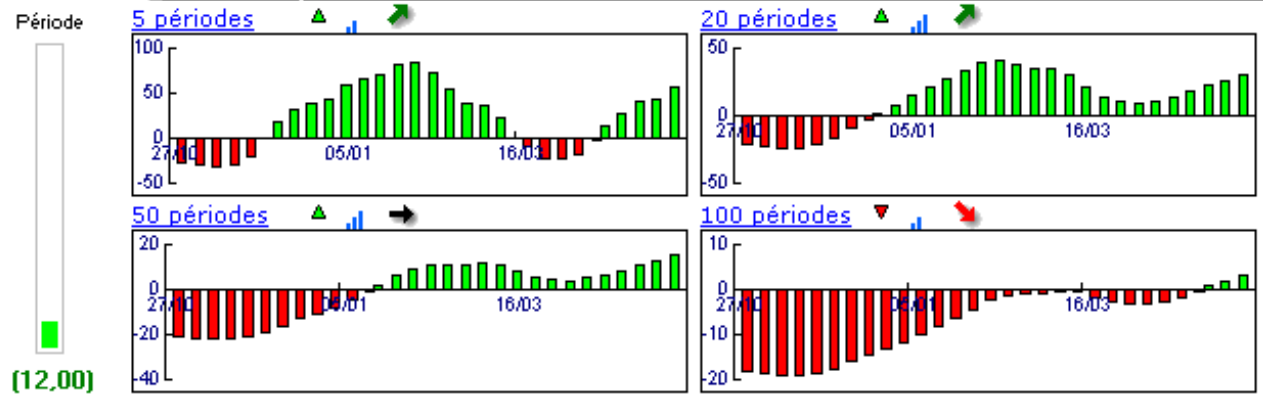

Niveaux techniques du titre

	5 périodes	20 périodes	50 périodes	100 périodes
Moy. Mob.	50,40 (4,17%)	44,44 (18,14%)	47,18 (11,28%)	67,55 (-22,28%)
Résistance	50,52 (3,92%)	50,52 (3,92%)	61,40 (-14,50%)	80,66 (-34,91%)
Support	49,18 (6,75%)	44,48 (18,03%)	41,09 (27,77%)	41,09 (27,77%)
	Support N*2	Support N*1	Résistance N*1	Résistance N*2
Période	44,60 (17,71%)	47,50 (10,53%)	51,93 (1,10%)	53,46 (-1,80%)



Avertissement : La société IsoBourse informe le lecteur que les données sont fournies uniquement à titre d'information et que les opérations sur les marchés financiers comportent des risques. Le lecteur s'engage à avoir la capacité juridique et se reconnaît seul responsable de ses actes. De ce fait, la responsabilité de la société IsoBourse, de ses dirigeants et associés ne saurait être engagée en cas d'erreurs, d'omission, d'investissement inopportun ou en cas de force majeure, d'évènements indépendants de la volonté de la société.

© IsoBourse.com Période du 09/06/2008 au 18/05/2009 : -23,54% (50 périodes)
 CANDLE = 52.50

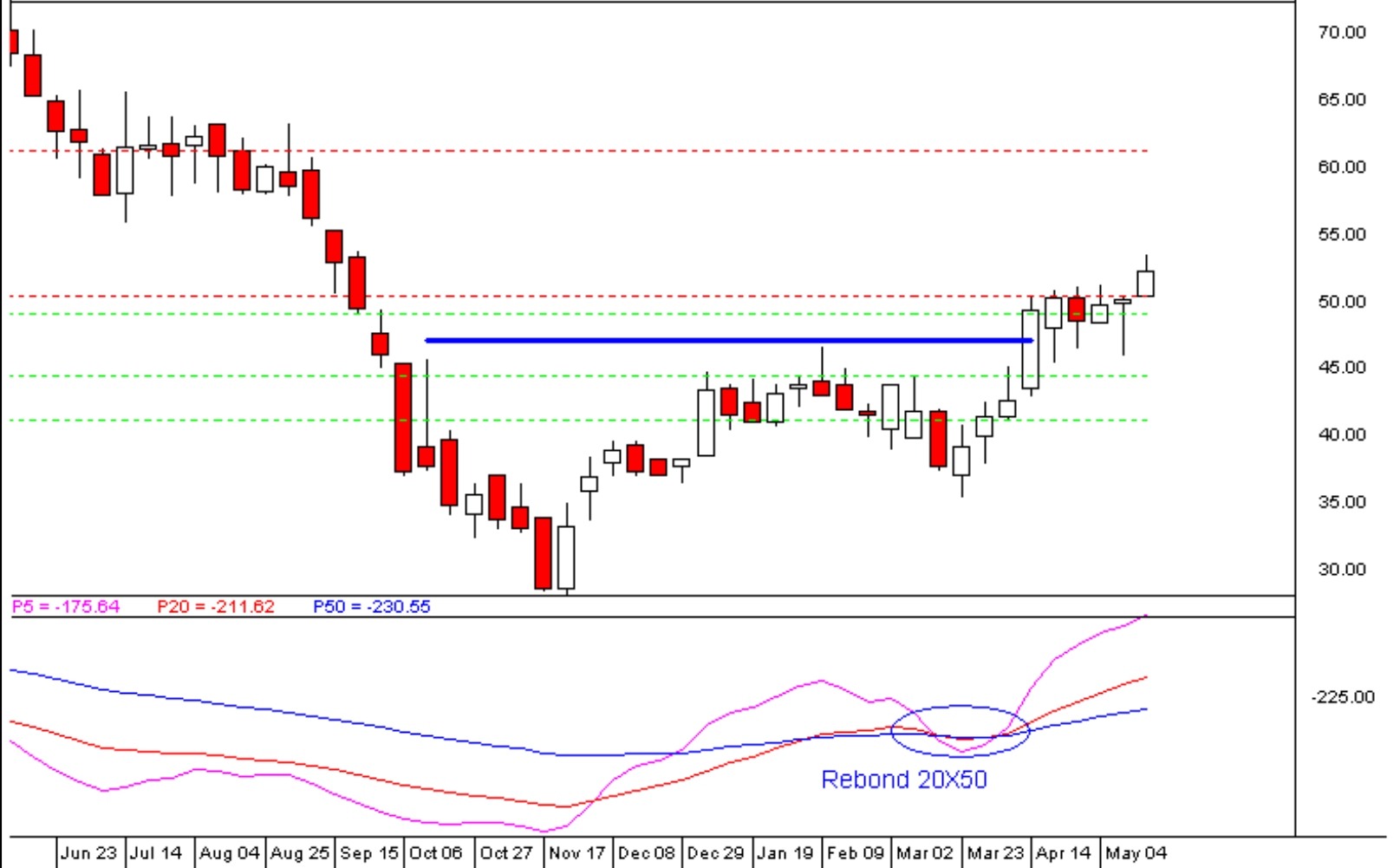

Périodicité Hebdomadaire