

Moyen Terme

Court Terme

**ÉTUDE : Moyen Terme**    
**DURÉE : Plus de 3 mois**  
**PÉRIODICITÉ : Mensuelle**

Les barres de pression sont croissantes et inscrivent l'action HAVAS dans un mouvement haussier.

Dans ce contexte, la pression période positive vient renforcer cette orientation. La courbe de pression 20 périodes (courbe rouge) se dirige vers la courbe de pression 50 périodes (courbe bleue) pour la croiser à la hausse. La validation de ce croisement permet d'anticiper une accélération du mouvement. En revanche, l'échec de ce croisement et le repli des 2 courbes pourrait ouvrir la voie vers une nouvelle phase baissière.

L'action évolue entre le support situé à 1,49 et la résistance située à 2,06.

La progression de l'action en direction de la résistance est un scénario probable. A contrario, celui-ci serait invalidé en cas de clôture mensuelle au dessous de 1,49.

Dernière période de cotations

Date	Dernier cours	Variation	Clôture (veille)
01/07/2009	2,03	16,11%	1,75
Ouverture	+ Bas	+ Haut	Volume
1,76	1,70	2,06	28 978 684

Périodicité Mensuelle

5 dernières périodes de cotations

Le	Ouverture	+ Haut	+ Bas	Clôture	Variation	Volume
01/07/2009	1,76	2,06	1,70	2,03	+16,11%	28 978 684
01/06/2009	1,91	1,98	1,66	1,75	-6,91%	23 351 500
04/05/2009	2,39	2,62	1,78	1,88	-21,34%	39 169 468
01/04/2009	1,97	2,49	1,92	2,39	+23,20%	45 038 700
02/03/2009	1,32	1,96	1,26	1,94	+42,65%	62 344 000

Tableau de bord du titre

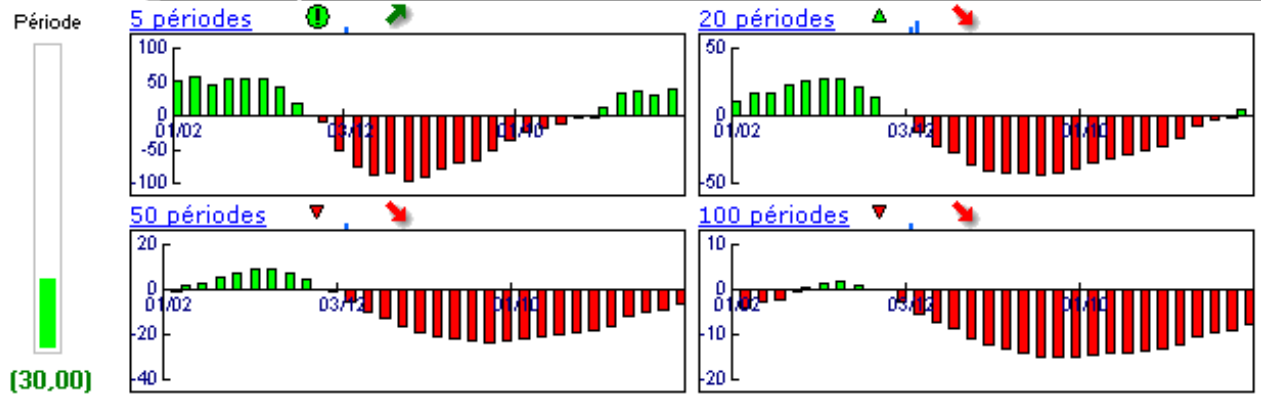

Niveaux techniques du titre

	5 périodes	20 périodes	50 périodes	100 périodes
Moy. Mob.	2,00 (1,60%)	2,24 (-9,29%)	3,34 (-39,16%)	4,61 (-55,92%)
Résistance	2,06 (-1,36%)	2,60 (-21,85%)	3,71 (-45,23%)	4,67 (-56,49%)
Support	1,36 (49,41%)	1,49 (36,38%)	1,49 (36,38%)	1,49 (36,38%)
	Support N*2	Support N*1	Résistance N*1	Résistance N*2
Période	1,48 (37,30%)	1,62 (25,43%)	1,94 (4,74%)	2,12 (-4,15%)

La Pression IsoBourse © est un indicateur propriétaire fondé sur l'Analyse Technique et développé par la société IsoBourse.

**Avertissement :** La société IsoBourse informe le lecteur que les données sont fournies uniquement à titre d'information et que les opérations sur les marchés financiers comportent des risques. Le lecteur s'engage à avoir la capacité juridique et se reconnaît seul responsable de ses actes. De ce fait, la responsabilité de la société IsoBourse, de ses dirigeants et associés ne saurait être engagée en cas d'erreurs, d'omission, d'investissement inopportun ou en cas de force majeure, d'évènements indépendants de la volonté de la société.



Moyen Terme

Court Terme

**ÉTUDE : Court Terme**    
**DURÉE : Entre 1 et 3 mois**  
**PÉRIODICITÉ : Hebdomadaire**

Les barres de pression IsoBourse sont croissantes et inscrivent l'action HAVAS dans un mouvement haussier.

Dans ce contexte, la présence d'une impulsion haussière vient renforcer cette orientation.

La résistance située à 1,87 a été franchie à la hausse et l'action pourrait poursuivre sa progression vers la suivante située à 2,15. A contrario, une clôture hebdomadaire au dessous de 1,80 invaliderait ce scénario.

Dernière période de cotations

Date	Dernier cours	Variation	Clôture (veille)
27/07/2009	2,03	8,66%	1,87
Ouverture	+ Bas	+ Haut	Volume
1,87	1,85	2,06	6 870 283

Périodicité Hebdomadaire

5 dernières périodes de cotations

Le	Ouverture	+ Haut	+ Bas	Clôture	Variation	Volume
27/07/2009	1,87	2,06	1,85	2,03	+8,66%	6 870 283
20/07/2009	1,75	1,91	1,75	1,87	+6,86%	9 037 800
13/07/2009	1,73	1,84	1,73	1,75	+1,16%	6 069 900
06/07/2009	1,76	1,78	1,71	1,73	-2,26%	3 684 900
29/06/2009	1,75	1,83	1,70	1,77	+0,57%	5 721 200

Tableau de bord du titre

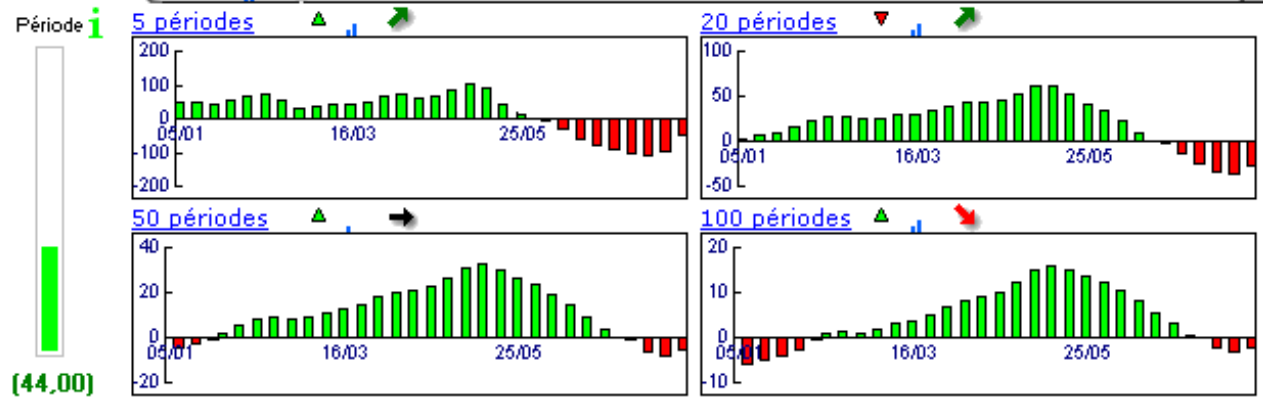

Niveaux techniques du titre

	5 périodes	20 périodes	50 périodes	100 périodes
Moy. Mob.	1,83 (11,04%)	1,99 (2,11%)	1,83 (11,04%)	2,46 (-17,40%)
Résistance	1,87 (8,66%)	2,15 (-5,49%)	2,25 (-9,69%)	2,86 (-28,95%)
Support	1,75 (16,11%)	1,80 (12,89%)	1,59 (27,80%)	1,59 (27,80%)
	Support N*2	Support N*1	Résistance N*1	Résistance N*2
Période	1,68 (20,95%)	1,77 (14,80%)	1,93 (5,28%)	2,00 (1,60%)

La Pression IsoBourse © est un indicateur propriétaire fondé sur l'Analyse Technique et développé par la société IsoBourse.

**Avertissement :** La société IsoBourse informe le lecteur que les données sont fournies uniquement à titre d'information et que les opérations sur les marchés financiers comportent des risques. Le lecteur s'engage à avoir la capacité juridique et se reconnaît seul responsable de ses actes. De ce fait, la responsabilité de la société IsoBourse, de ses dirigeants et associés ne saurait être engagée en cas d'erreurs, d'omission, d'investissement inopportun ou en cas de force majeure, d'événements indépendants de la volonté de la société.

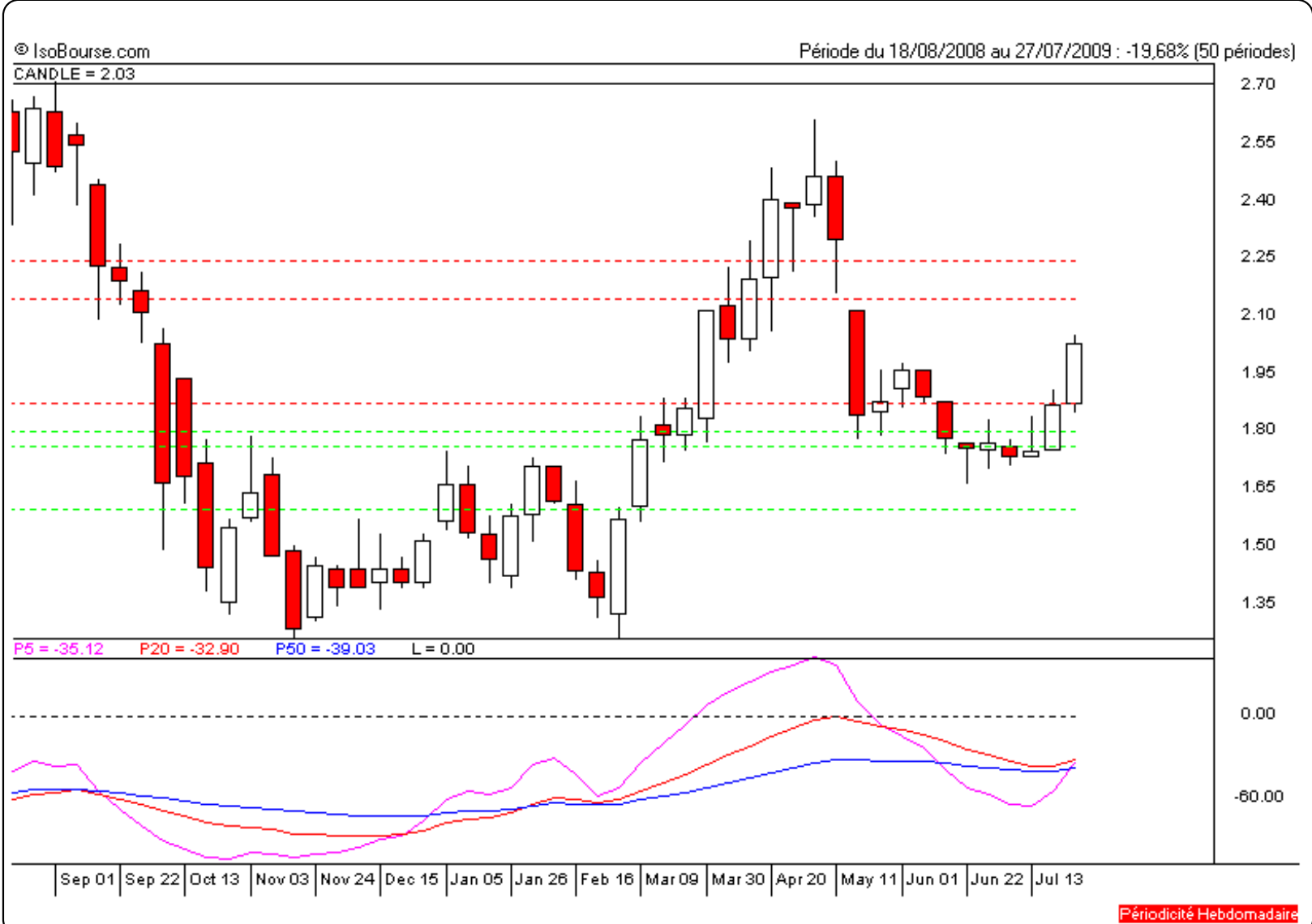

Périodicité Hebdomadaire