

Moyen Terme

Court Terme

ÉTUDE : Moyen Terme
DURÉE : Plus de 3 mois
PÉRIODICITÉ : Mensuelle

Les barres de pression sont croissantes et inscrivent l'action SECHE ENVIRONNEMENT dans un mouvement haussier.

Dans ce contexte, la pression période positive vient renforcer cette orientation. La résistance située à 48,00 a été franchie à la hausse et l'action pourrait poursuivre sa progression vers la suivante située à 83,37. A contrario, une clôture mensuelle au dessous de 43,03 invaliderait ce scénario.

Dernière période de cotations

Date	Dernier cours	Variation	Clôture (veille)
03/08/2009	52,00	11,02%	46,84
Ouverture	+ Bas	+ Haut	Volume
45,81	45,81	52,00	85 452

Périodicité Mensuelle

5 dernières périodes de cotations

Le	Ouverture	+ Haut	+ Bas	Clôture	Variation	Volume
03/08/2009	45,81	52,00	45,81	52,00	+11,02%	85 452
01/07/2009	40,50	47,00	40,20	46,84	+15,68%	109 100
01/06/2009	48,00	52,50	39,76	40,49	-15,65%	150 700
04/05/2009	44,60	50,90	44,58	48,00	+7,62%	119 832
01/04/2009	44,06	47,02	43,87	44,60	+1,36%	127 300

Tableau de bord du titre

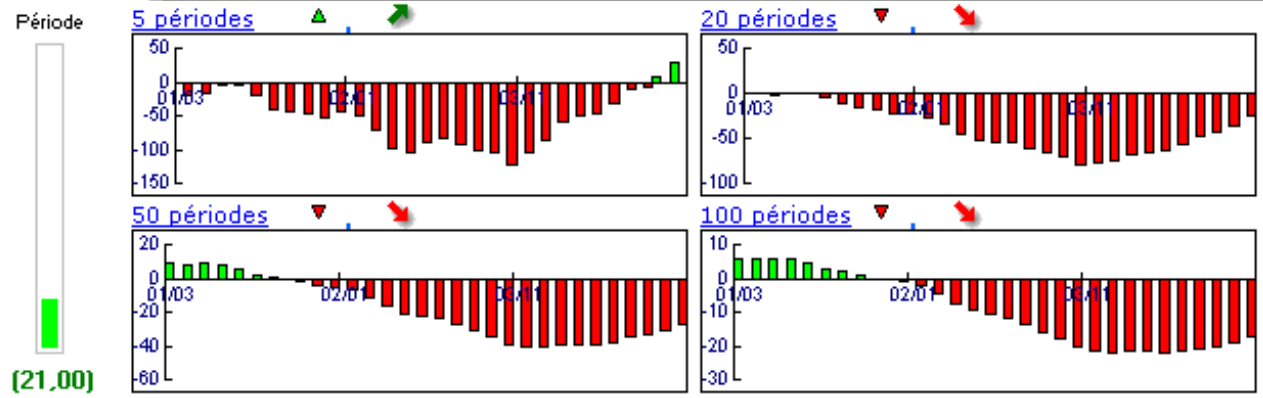

Niveaux techniques du titre

	5 périodes	20 périodes	50 périodes	100 périodes
Moy. Mob.	46,39 (12,09%)	60,81 (-14,49%)	91,10 (-42,92%)	72,28 (-28,06%)
Résistance	48,00 (8,33%)	83,37 (-37,63%)	101,31 (-48,67%)	91,73 (-43,31%)
Support	43,03 (20,85%)	38,44 (35,28%)	38,44 (35,28%)	33,99 (52,99%)
	Support N*2	Support N*1	Résistance N*1	Résistance N*2
Période	37,88 (37,28%)	42,36 (22,76%)	49,16 (5,78%)	51,48 (1,01%)

La Pression IsoBourse © est un indicateur propriétaire fondé sur l'Analyse Technique et développé par la société IsoBourse.

Avertissement : La société IsoBourse informe le lecteur que les données sont fournies uniquement à titre d'information et que les opérations sur les marchés financiers comportent des risques. Le lecteur s'engage à avoir la capacité juridique et se reconnaît seul responsable de ses actes. De ce fait, la responsabilité de la société IsoBourse, de ses dirigeants et associés ne saurait être engagée en cas d'erreurs, d'omission, d'investissement inopportun ou en cas de force majeure, d'événements indépendants de la volonté de la société.

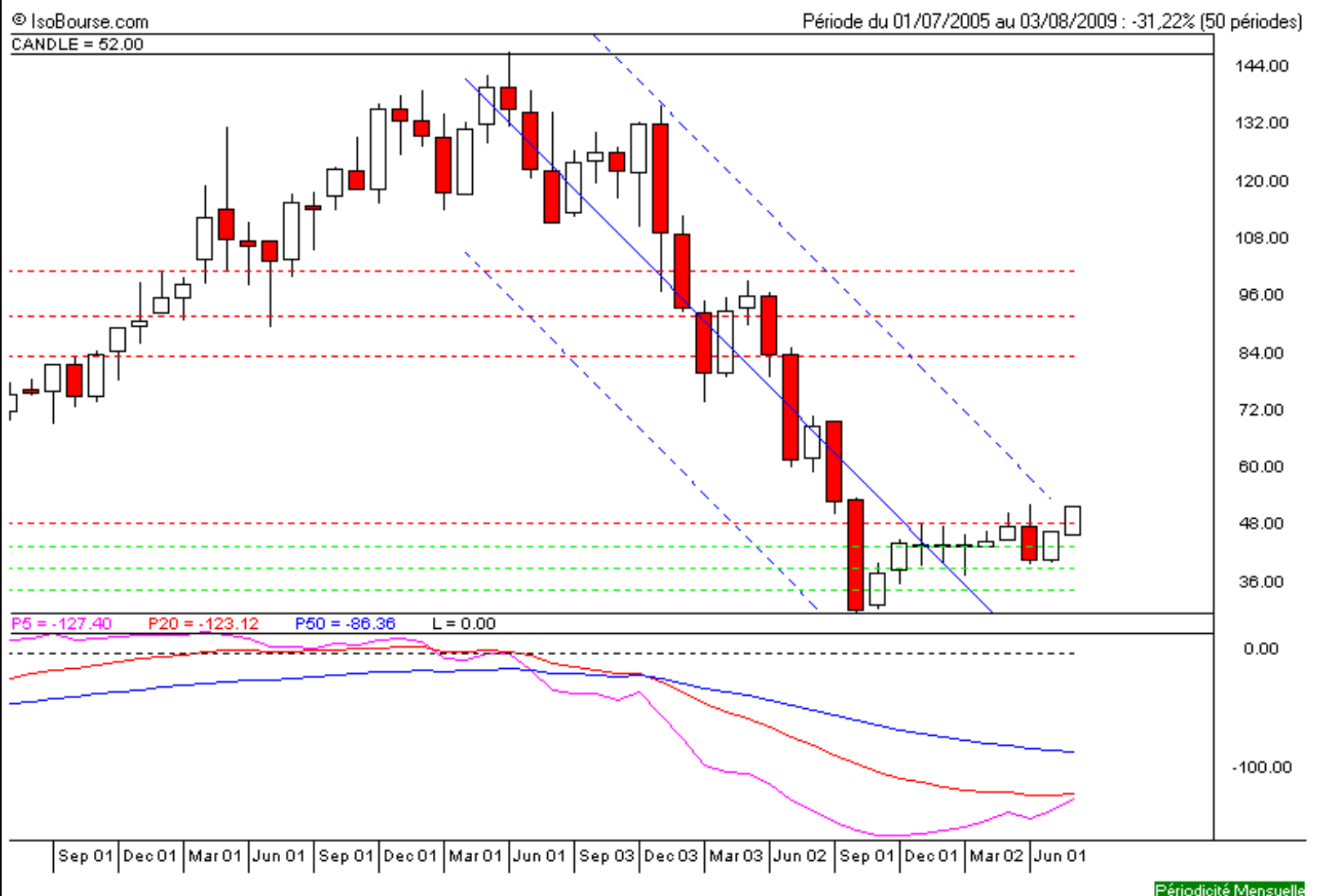

Moyen Terme

Court Terme

ÉTUDE : Court Terme
DURÉE : Entre 1 et 3 mois
PÉRIODICITÉ : Hebdomadaire

Les barres de pression sont croissantes et inscrivent l'action SECHE ENVIRONNEMENT dans un mouvement haussier.

La courbe de pression 20 périodes (courbe rouge) évolue au dessus de la courbe de pression 50 périodes (courbe bleue). Cette configuration vient appuyer l'hypothèse de la poursuite du mouvement.

La résistance située à 50,06 a été franchie à la hausse et l'action pourrait poursuivre sa progression vers la suivante située à 55,88. A contrario, une clôture hebdomadaire au dessous de 46,83 invaliderait ce scénario.

Dernière période de cotations

Date	Dernier cours	Variation	Clôture (veille)
17/08/2009	52,00	6,25%	48,94
Ouverture	+ Bas	+ Haut	Volume
48,94	48,00	52,00	19 252

Périodicité Hebdomadaire

5 dernières périodes de cotations

Le	Ouverture	+ Haut	+ Bas	Clôture	Variation	Volume
17/08/2009	48,94	52,00	48,00	52,00	+6.25%	19 252
10/08/2009	48,75	48,94	47,83	48,94	+0.82%	21 900
03/08/2009	45,81	48,99	45,81	48,54	+3.63%	44 300
27/07/2009	45,51	47,00	45,42	46,84	+2.92%	21 900
20/07/2009	44,80	46,05	43,20	45,51	+1.58%	25 200

Tableau de bord du titre

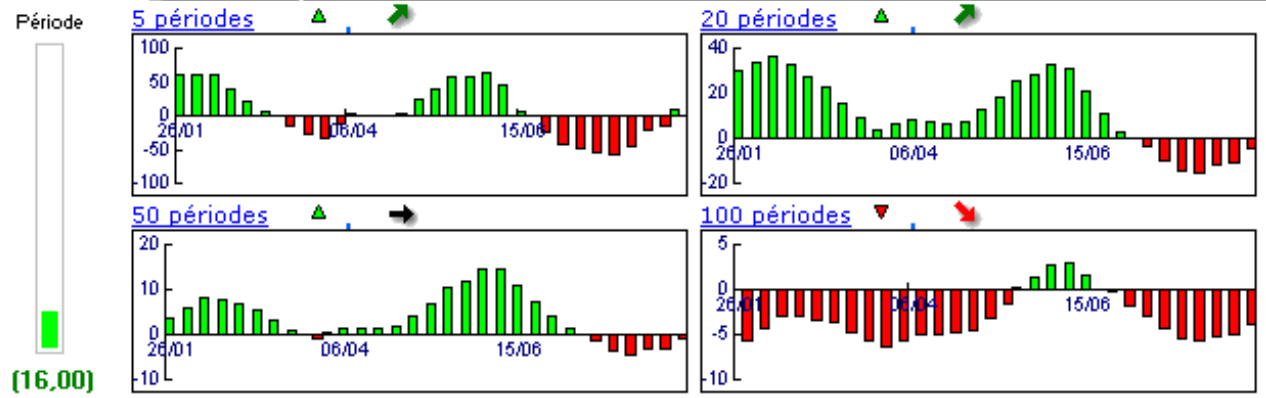

Niveaux techniques du titre

	5 périodes	20 périodes	50 périodes	100 périodes
Moy. Mob.	48,37 (7,50%)	46,49 (11,85%)	45,01 (15,53%)	71,42 (-27,19%)
Résistance	48,94 (6,25%)	50,06 (3,88%)	55,88 (-6,94%)	91,90 (-43,42%)
Support	46,83 (11,04%)	44,84 (15,97%)	41,23 (26,12%)	41,23 (26,12%)
	Support N*2	Support N*1	Résistance N*1	Résistance N*2
Période	47,46 (9,57%)	48,20 (7,88%)	49,31 (5,46%)	49,68 (4,67%)

La Pression IsoBourse © est un indicateur propriétaire fondé sur l'Analyse Technique et développé par la société IsoBourse.

Avertissement : La société IsoBourse informe le lecteur que les données sont fournies uniquement à titre d'information et que les opérations sur les marchés financiers comportent des risques. Le lecteur s'engage à avoir la capacité juridique et se reconnaît seul responsable de ses actes. De ce fait, la responsabilité de la société IsoBourse, de ses dirigeants et associés ne saurait être engagée en cas d'erreurs, d'omission, d'investissement inopportun ou en cas de force majeure, d'événements indépendants de la volonté de la société.

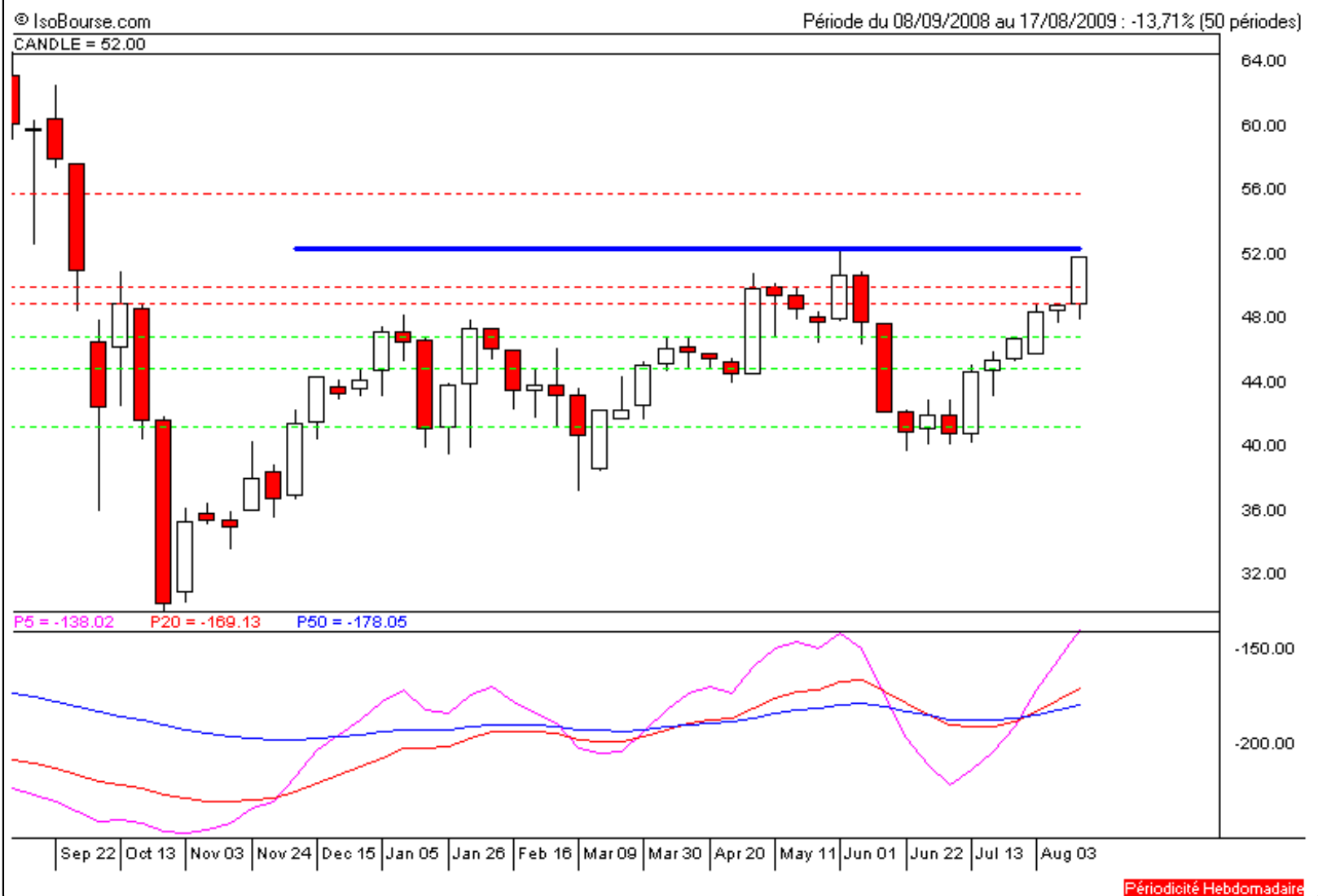

Périodicité Hebdomadaire