

Moyen Terme

Court Terme

**ÉTUDE : Moyen Terme**    
**DURÉE : Plus de 3 mois**  
**PÉRIODICITÉ : Mensuelle**

Les barres de pression sont croissantes et inscrivent l'action SANDISK CP dans un mouvement haussier.

La courbe de pression 20 périodes (courbe rouge) se dirige vers la courbe de pression 50 périodes (courbe bleue) pour la croiser à la hausse. La validation de ce croisement permet d'anticiper une accélération du mouvement. En revanche, l'échec de ce croisement et le repli des 2 courbes pourrait ouvrir la voie vers une nouvelle phase baissière.

La résistance située à 17,82 a été franchie à la hausse et l'action pourrait poursuivre sa progression vers la suivante située à 22,80. A contrario, une clôture mensuelle au dessous de 15,39 invaliderait ce scénario.

Dernière période de cotations

Date	Dernier cours	Variation	Clôture (veille)
01/09/2009	19,75	11,58%	17,70
Ouverture	+ Bas	+ Haut	Volume
17,63	16,63	19,76	51 126 912

Périodicité Mensuelle

5 dernières périodes de cotations

Le	Ouverture	+ Haut	+ Bas	Clôture	Variation	Volume
01/09/2009	17,63	19,76	16,63	19,75	+11,58%	51 126 912
03/08/2009	18,18	18,46	16,22	17,70	-0,67%	105 868 400
01/07/2009	14,98	19,00	13,02	17,82	+21,22%	201 407 888
01/06/2009	15,95	16,72	13,37	14,70	-6,13%	143 476 928
01/05/2009	15,72	16,48	12,04	15,66	-0,38%	175 581 808

Tableau de bord du titre

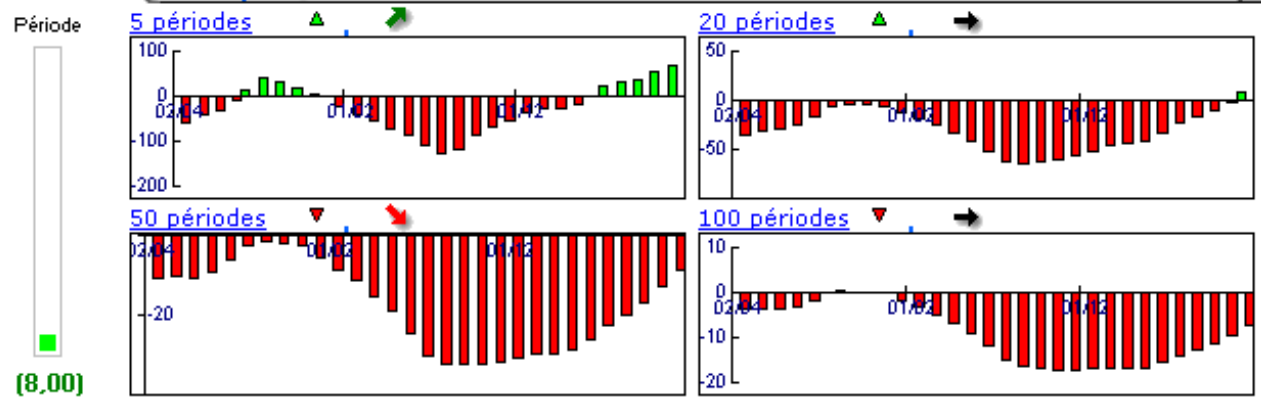

Niveaux techniques du titre

	5 périodes	20 périodes	50 périodes	100 périodes
Moy. Mob.	17,13 (15,29%)	16,46 (19,99%)	36,03 (-45,18%)	27,24 (-27,50%)
Résistance	17,82 (10,83%)	22,80 (-13,38%)	44,97 (-56,08%)	37,58 (-47,45%)
Support	15,39 (28,33%)	12,17 (62,28%)	12,17 (62,28%)	10,19 (93,82%)
	Support N*2	Support N*1	Résistance N*1	Résistance N*2
Période	15,22 (29,76%)	16,46 (19,99%)	18,70 (5,61%)	19,70 (0,25%)

La Pression IsoBourse © est un indicateur propriétaire fondé sur l'Analyse Technique et développé par la société IsoBourse.

**Avertissement :** La société IsoBourse informe le lecteur que les données sont fournies uniquement à titre d'information et que les opérations sur les marchés financiers comportent des risques. Le lecteur s'engage à avoir la capacité juridique et se reconnaît seul responsable de ses actes. De ce fait, la responsabilité de la société IsoBourse, de ses dirigeants et associés ne saurait être engagée en cas d'erreurs, d'omission, d'investissement inopportun ou en cas de force majeure, d'événements indépendants de la volonté de la société.

© IsoBourse.com  
CANDLE = 19,75

Période du 01/08/2005 au 01/09/2009 : -49,14% (50 périodes)

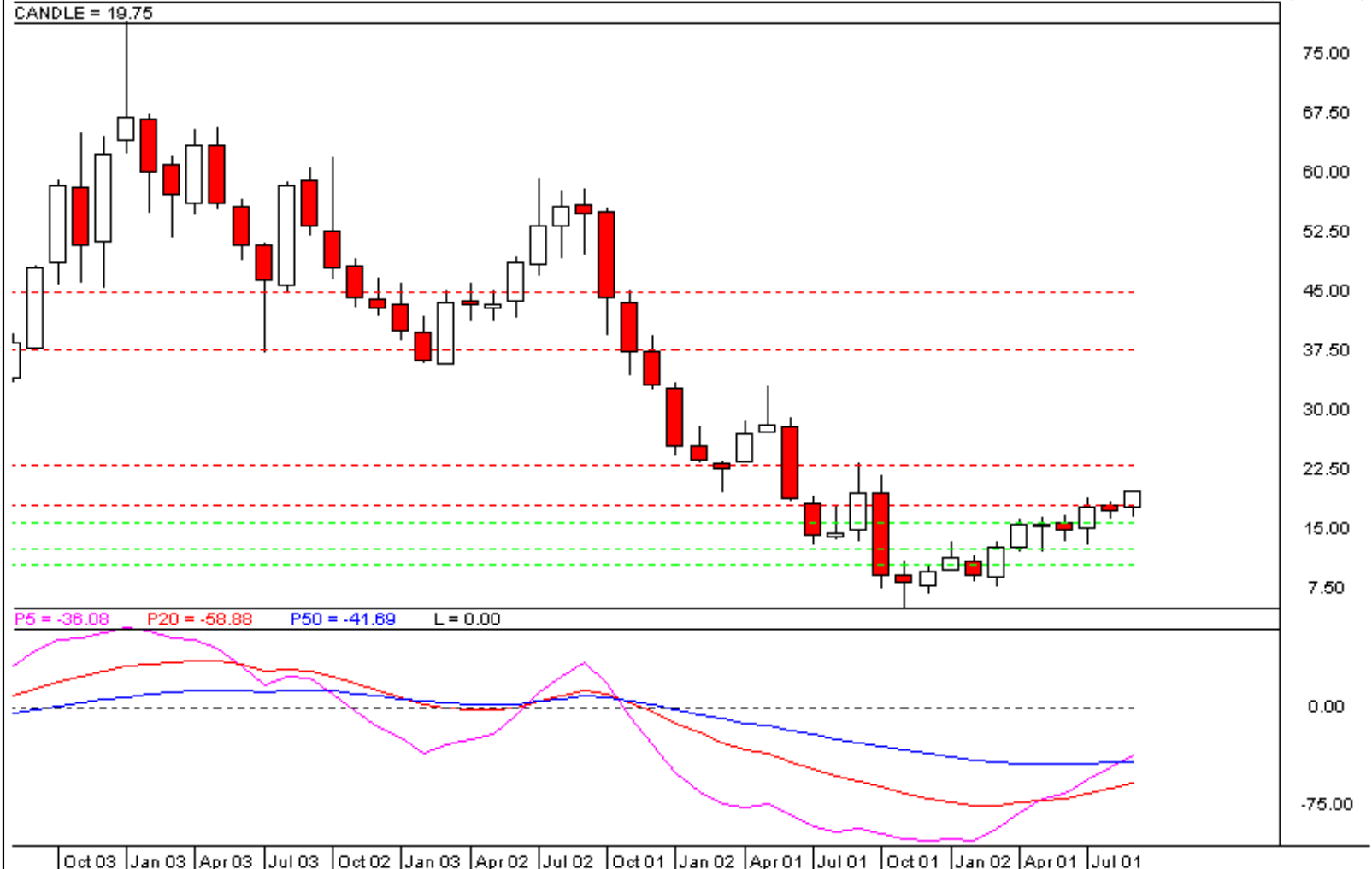

Périodicité Mensuelle

Moyen Terme

Court Terme

**ÉTUDE : Court Terme**    
**DURÉE : Entre 1 et 3 mois**  
**PÉRIODICITÉ : Hebdomadaire**

Les barres de pression sont croissantes et inscrivent l'action SANDISK CP dans un mouvement haussier.

Dans ce contexte, la pression période positive vient renforcer cette orientation. La courbe de pression 20 périodes (courbe rouge) évolue au dessus de la courbe de pression 50 périodes (courbe bleue). Cette configuration vient appuyer l'hypothèse de la poursuite du mouvement.

La résistance située à 18,66 a été franchie à la hausse et l'action pourrait poursuivre sa progression vers la suivante située à 27,77. A contrario, une clôture hebdomadaire au dessous de 16,88 invaliderait ce scénario.

Dernière période de cotations

Date	Dernier cours	Variation	Clôture (veille)
08/09/2009	19,75	13,12%	17,46
Ouverture	+ Bas	+ Haut	Volume
17,70	17,55	19,76	28 822 614

Périodicité Hebdomadaire

5 dernières périodes de cotations

Le	Ouverture	+ Haut	+ Bas	Clôture	Variation	Volume
08/09/2009	17,70	19,76	17,55	19,75	+13,12%	28 822 614
31/08/2009	17,73	18,20	16,63	17,46	-3,16%	25 500 400
24/08/2009	16,94	18,46	16,87	18,03	+6,81%	28 238 200
17/08/2009	16,39	16,99	16,22	16,88	+0,00%	22 292 200
10/08/2009	17,62	17,78	16,56	16,88	-5,38%	30 000 700

Tableau de bord du titre

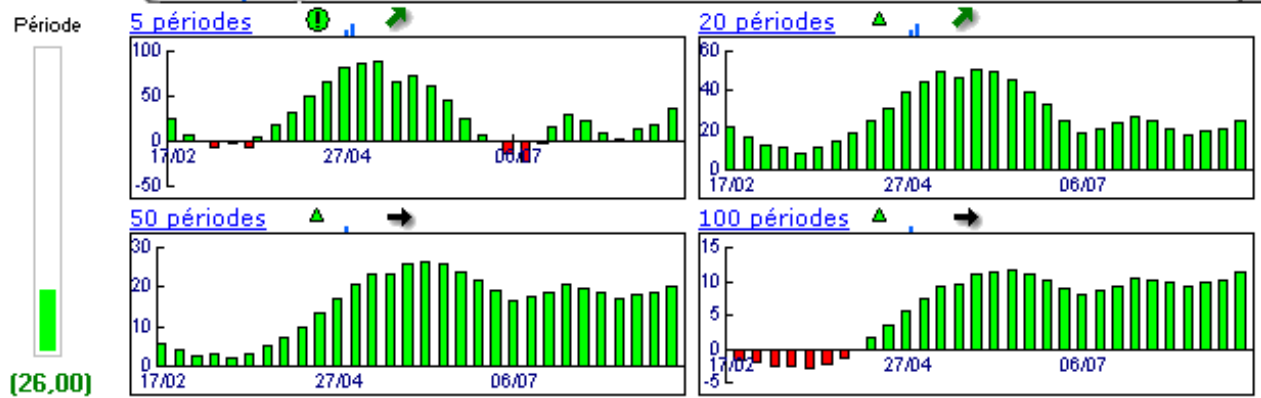

Niveaux techniques du titre

	5 périodes	20 périodes	50 périodes	100 périodes
Moy. Mob.	17,80 (10,96%)	16,06 (22,98%)	13,12 (50,53%)	19,73 (0,10%)
Résistance	17,95 (10,03%)	17,95 (10,03%)	18,66 (5,84%)	27,77 (-28,88%)
Support	16,88 (17,00%)	15,33 (28,83%)	12,14 (62,69%)	12,72 (55,27%)
	Support N*2	Support N*1	Résistance N*1	Résistance N*2
Période	15,86 (24,53%)	16,66 (18,55%)	18,23 (8,34%)	19,00 (3,95%)

La Pression IsoBourse © est un indicateur propriétaire fondé sur l'Analyse Technique et développé par la société IsoBourse.

**Avertissement :** La société IsoBourse informe le lecteur que les données sont fournies uniquement à titre d'information et que les opérations sur les marchés financiers comportent des risques. Le lecteur s'engage à avoir la capacité juridique et se reconnaît seul responsable de ses actes. De ce fait, la responsabilité de la société IsoBourse, de ses dirigeants et associés ne saurait être engagée en cas d'erreurs, d'omission, d'investissement inopportun ou en cas de force majeure, d'événements indépendants de la volonté de la société.

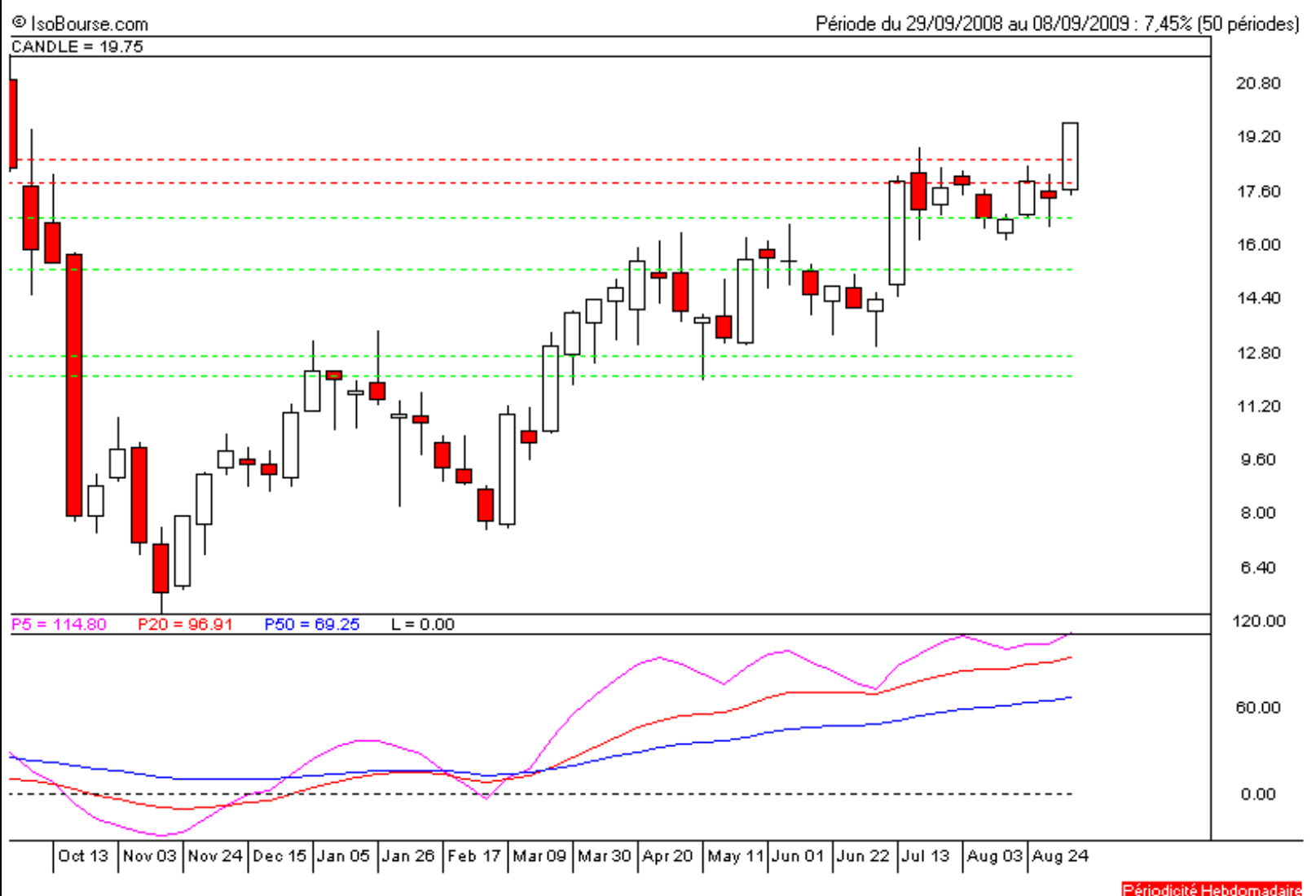

Périodicité Hebdomadaire