

Moyen Terme ●○○○

Court Terme ●○○○

ÉTUDE : Moyen Terme ●○○○
DURÉE : Plus de 3 mois
PÉRIODICITÉ : Mensuelle

Les barres de pression sont croissantes et inscrivent l'action FFP dans un mouvement haussier.

La courbe de pression 20 périodes (courbe rouge) a amorcé sa reprise en direction de la courbe de pression 50 périodes (courbe bleue). Cette configuration vient appuyer l'hypothèse de la poursuite du mouvement. La résistance située à 39,92 a été franchie à la hausse et l'action pourrait poursuivre sa progression vers la suivante située à 65,60. A contrario, une clôture mensuelle au dessous de 33,05 invaliderait ce scénario.

Dernière période de cotations

Date	Dernier cours	Variation	Clôture (veille)
01/09/2009	42,10	7,12%	39,30
Ouverture	+ Bas	+ Haut	Volume
39,10	36,61	42,10	166 309

Périodicité Mensuelle

5 dernières périodes de cotations

Le	Ouverture	+ Haut	+ Bas	Clôture	Variation	Volume
01/09/2009	39,10	42,10	36,61	42,10	+7,12%	166 309
03/08/2009	39,00	43,50	36,20	39,30	-1,55%	169 752
01/07/2009	33,83	39,92	31,00	39,92	+18,00%	144 400
01/06/2009	37,45	42,00	32,98	33,83	-7,82%	239 300
04/05/2009	29,50	37,18	28,41	36,70	+23,15%	199 606

Tableau de bord du titre

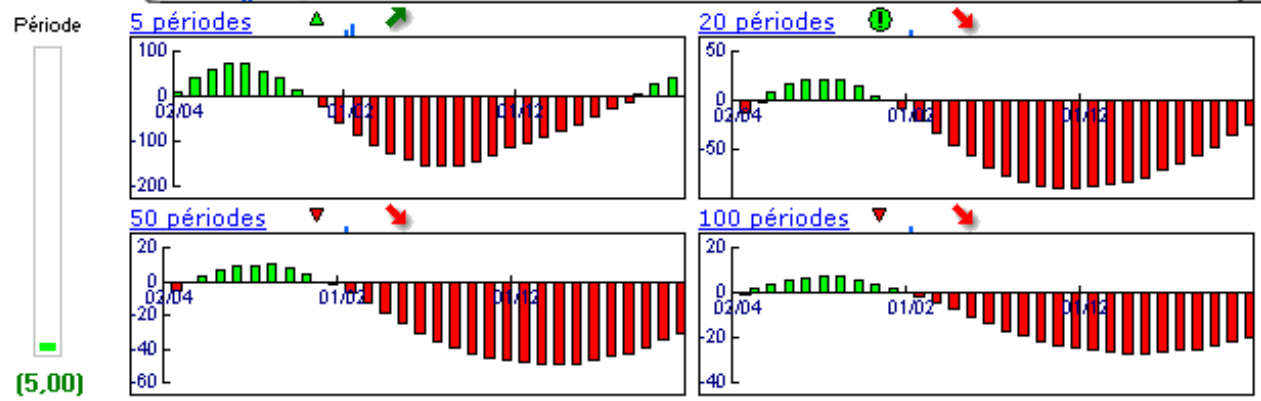

Niveaux techniques du titre

	5 périodes	20 périodes	50 périodes	100 périodes
Moy. Mob.	38,37 (9,72%)	45,21 (-6,88%)	76,12 (-44,69%)	67,42 (-37,56%)
Résistance	39,92 (5,46%)	65,60 (-35,82%)	86,38 (-51,26%)	72,14 (-41,64%)
Support	33,05 (27,38%)	29,16 (44,38%)	29,16 (44,38%)	29,16 (44,38%)
	Support N*2	Support N*1	Résistance N*1	Résistance N*2
Période	32,37 (30,06%)	35,84 (17,47%)	43,14 (-2,41%)	46,97 (-10,37%)

La Pression IsoBourse © est un indicateur propriétaire fondé sur l'Analyse Technique et développé par la société IsoBourse.

Avertissement : La société IsoBourse informe le lecteur que les données sont fournies uniquement à titre d'information et que les opérations sur les marchés financiers comportent des risques. Le lecteur s'engage à avoir la capacité juridique et se reconnaît seul responsable de ses actes. De ce fait, la responsabilité de la société IsoBourse, de ses dirigeants et associés ne saurait être engagée en cas d'erreurs, d'omission, d'investissement inopportun ou en cas de force majeure, d'événements indépendants de la volonté de la société.

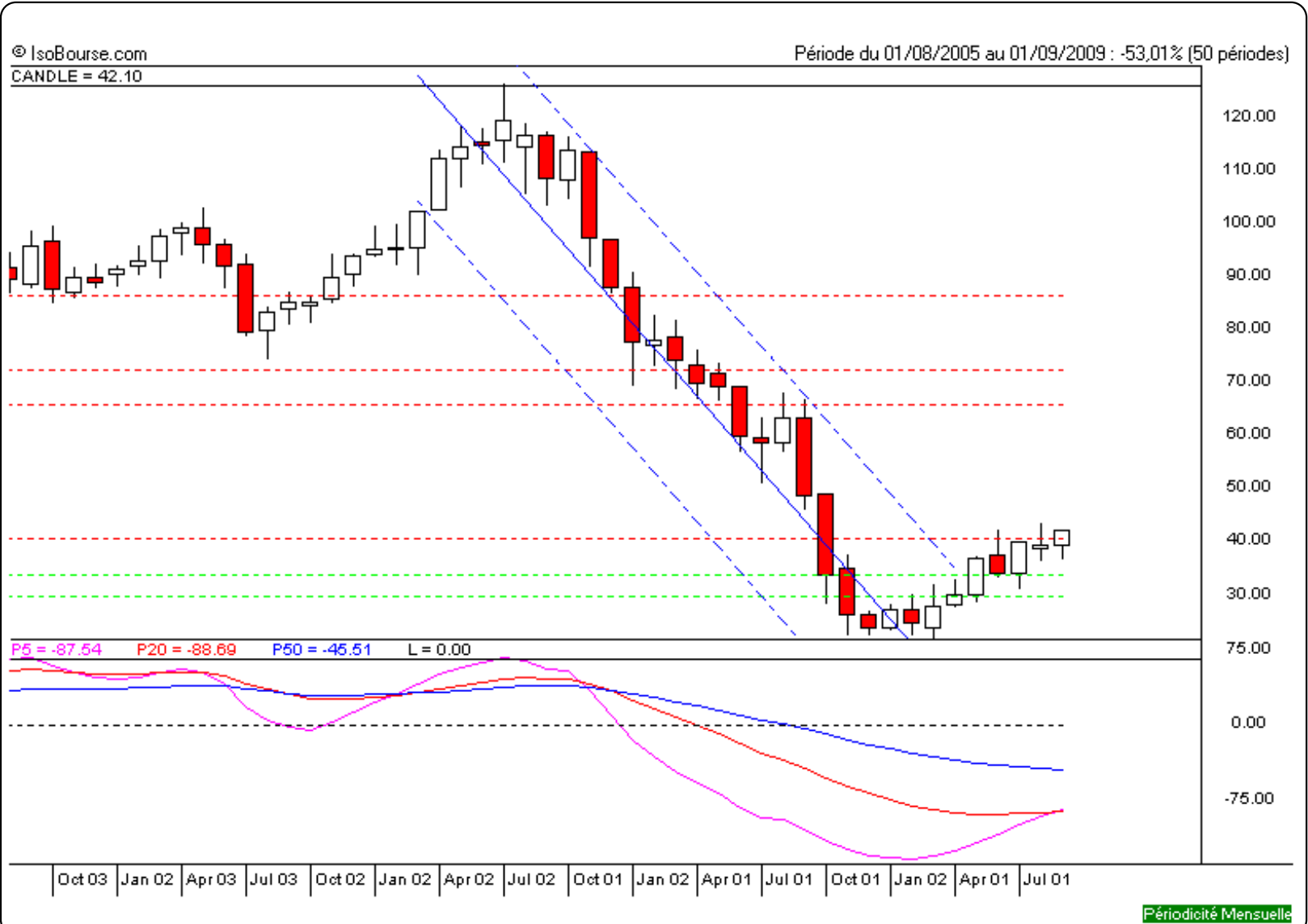

Moyen Terme

Court Terme

ÉTUDE : Court Terme
DURÉE : Entre 1 et 3 mois
PÉRIODICITÉ : Hebdomadaire

Les barres de pression sont croissantes et inscrivent l'action FFP dans un mouvement haussier.

Dans ce contexte, la présence d'une impulsion haussière vient renforcer cette orientation.

La courbe de pression 20 périodes (courbe rouge) évolue au dessus de la courbe de pression 50 périodes (courbe bleue). Cette configuration vient appuyer l'hypothèse de la poursuite du mouvement.

La résistance située à 39,51 a été franchie à la hausse et l'action pourrait poursuivre sa progression vers la suivante située à 42,69. A contrario, une clôture hebdomadaire au dessous de 37,57 invaliderait ce scénario.

Dernière période de cotations

Date	Dernier cours	Variation	Clôture (veille)
07/09/2009	42,10	10,76%	38,01
Ouverture	+ Bas	+ Haut	Volume
39,25	38,13	42,10	144 009

Périodicité Hebdomadaire

5 dernières périodes de cotations

Le	Ouverture	+ Haut	+ Bas	Clôture	Variation	Volume
07/09/2009	39,25	42,10	38,13	42,10	+10,76%	144 009
31/08/2009	38,75	39,30	36,61	38,01	-2,54%	28 000
24/08/2009	37,20	39,95	37,20	39,00	+4,84%	62 400
17/08/2009	37,93	37,93	36,20	37,20	-1,65%	26 655
10/08/2009	39,48	39,58	37,40	37,83	-3,01%	38 797

Tableau de bord du titre

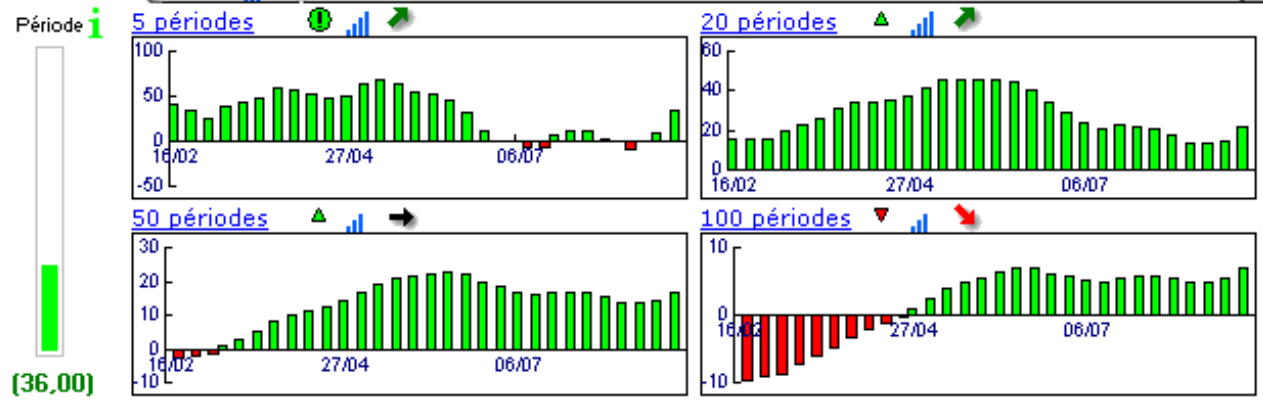

Niveaux techniques du titre

	5 périodes	20 périodes	50 périodes	100 périodes
Moy. Mob.	38,83 (8,42%)	36,18 (16,36%)	31,47 (33,78%)	53,33 (-21,06%)
Résistance	39,00 (7,95%)	39,51 (6,56%)	42,69 (-1,38%)	73,39 (-42,64%)
Support	37,57 (12,06%)	33,65 (25,11%)	29,31 (43,64%)	29,31 (43,64%)
	Support N*2	Support N*1	Résistance N*1	Résistance N*2
Période	35,28 (19,33%)	36,64 (14,90%)	39,33 (7,04%)	40,66 (3,54%)

La Pression IsoBourse © est un indicateur propriétaire fondé sur l'Analyse Technique et développé par la société IsoBourse.

Avertissement : La société IsoBourse informe le lecteur que les données sont fournies uniquement à titre d'information et que les opérations sur les marchés financiers comportent des risques. Le lecteur s'engage à avoir la capacité juridique et se reconnaît seul responsable de ses actes. De ce fait, la responsabilité de la société IsoBourse, de ses dirigeants et associés ne saurait être engagée en cas d'erreurs, d'omission, d'investissement inopportun ou en cas de force majeure, d'événements indépendants de la volonté de la société.

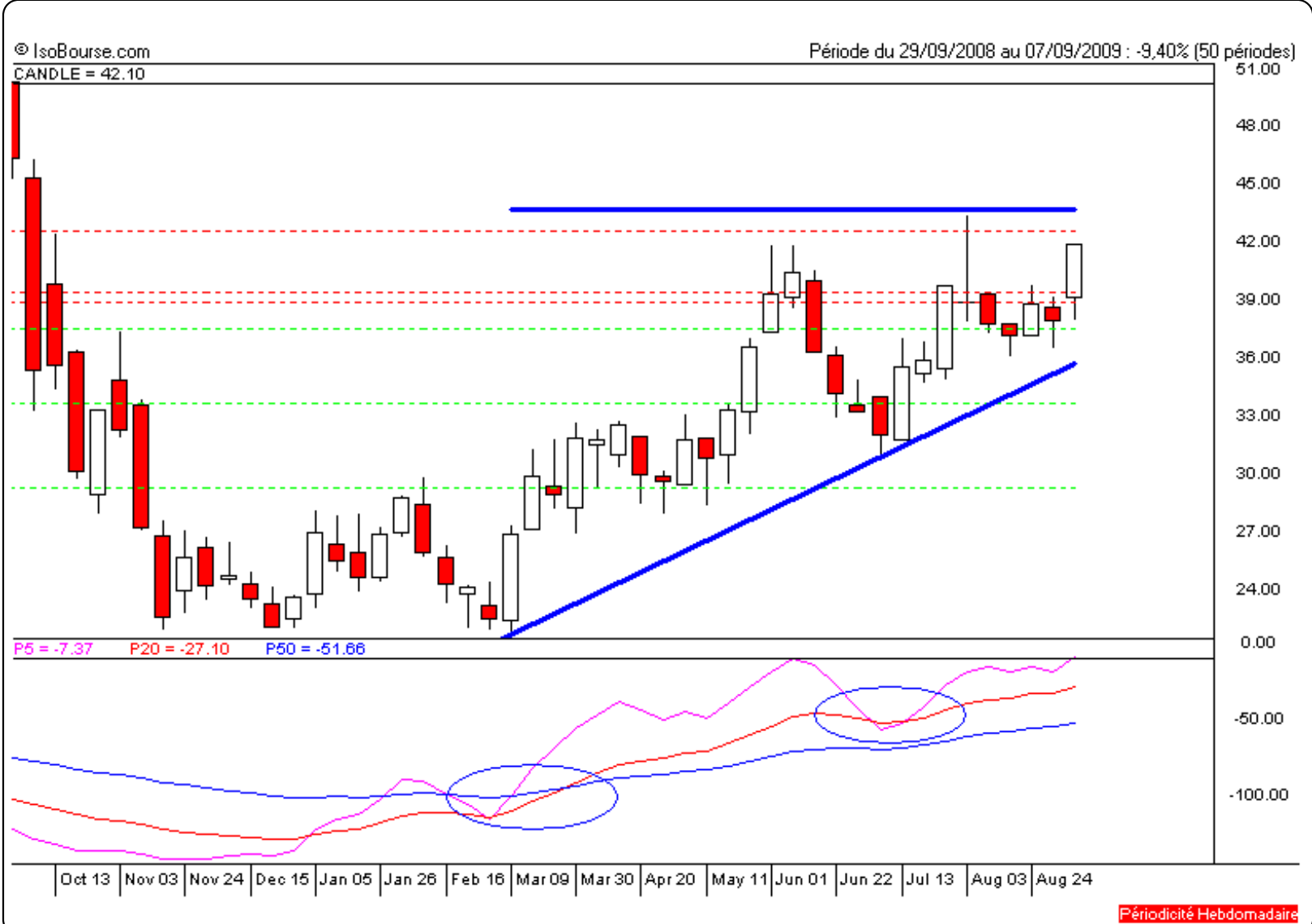

Périodicité Hebdomadaire