

Moyen Terme

Court Terme

**ÉTUDE : Moyen Terme**    
**DURÉE : Plus de 3 mois**  
**PÉRIODICITÉ : Mensuelle**

Les barres de pression sont croissantes et inscrivent l'action CREDIT AGRICOLE dans un mouvement haussier.

La courbe de pression 20 périodes (courbe rouge) se dirige vers la courbe de pression 50 périodes (courbe bleue) pour la croiser à la hausse. La validation de ce croisement permet d'anticiper une accélération du mouvement. En revanche, l'échec de ce croisement et le repli des 2 courbes pourrait ouvrir la voie vers une nouvelle phase baissière.

La résistance située à 12,92 a été franchie à la hausse et l'action pourrait poursuivre sa progression vers la suivante située à 15,73. A contrario, une clôture mensuelle au dessous de 10,11 invaliderait ce scénario.

Dernière période de cotations

Date	Dernier cours	Variation	Clôture (veille)
01/09/2009	13,86	7,28%	12,92
Ouverture	+ Bas	+ Haut	Volume
12,97	12,12	14,00	85 001 040

Périodicité Mensuelle

5 dernières périodes de cotations

Le	Ouverture	+ Haut	+ Bas	Clôture	Variation	Volume
01/09/2009	12,97	14,00	12,12	13,86	+7,28%	85 001 040
03/08/2009	10,10	13,48	10,01	12,92	+28,94%	114 604 672
01/07/2009	8,90	10,49	8,62	10,02	+12,84%	123 789 712
01/06/2009	10,57	11,30	8,80	8,88	-14,04%	124 364 800
04/05/2009	11,03	12,16	9,69	10,33	-7,77%	112 818 544

Tableau de bord du titre

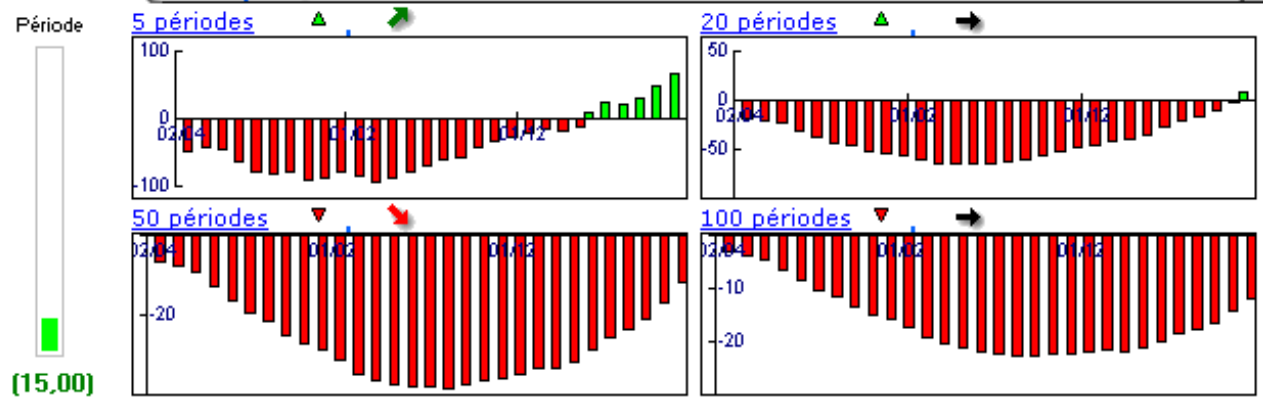

Niveaux techniques du titre

	5 périodes	20 périodes	50 périodes	100 périodes
Moy. Mob.	11,20 (23,75%)	12,59 (10,09%)	21,89 (-36,68%)	...
Résistance	12,92 (7,28%)	15,73 (-11,89%)	22,65 (-38,81%)	...
Support	10,11 (37,09%)	9,52 (45,59%)	9,52 (45,59%)	...
	Support N*2	Support N*1	Résistance N*1	Résistance N*2
Période	8,67 (59,86%)	10,80 (28,33%)	14,27 (-2,87%)	15,61 (-11,21%)

La Pression IsoBourse © est un indicateur propriétaire fondé sur l'Analyse Technique et développé par la société IsoBourse.

**Avertissement :** La société IsoBourse informe le lecteur que les données sont fournies uniquement à titre d'information et que les opérations sur les marchés financiers comportent des risques. Le lecteur s'engage à avoir la capacité juridique et se reconnaît seul responsable de ses actes. De ce fait, la responsabilité de la société IsoBourse, de ses dirigeants et associés ne saurait être engagée en cas d'erreurs, d'omission, d'investissement inopportun ou en cas de force majeure, d'événements indépendants de la volonté de la société.

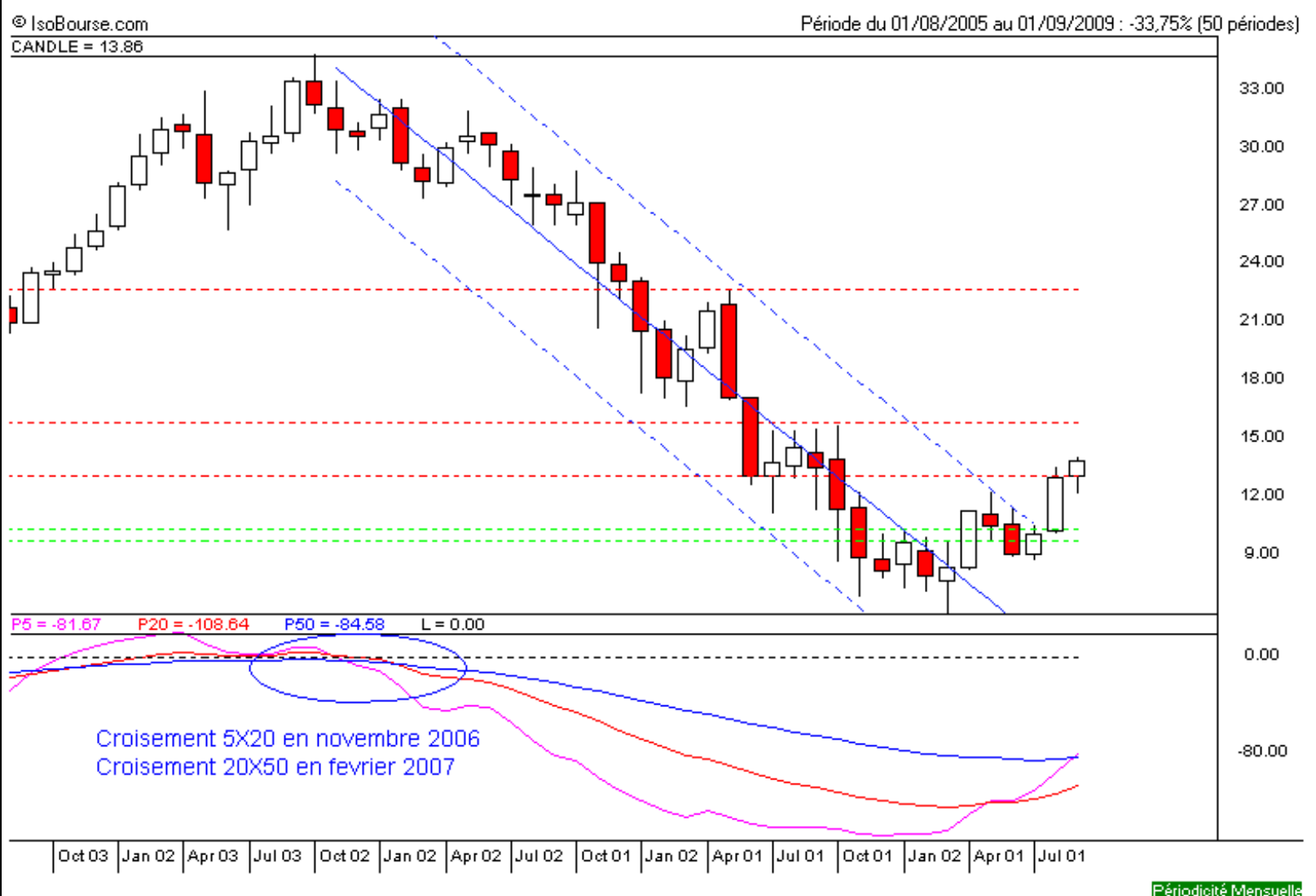

Moyen Terme  Court Terme

**ÉTUDE : Court Terme**    
**DURÉE : Entre 1 et 3 mois**  
**PÉRIODICITÉ : Hebdomadaire**

Les barres de pression sont croissantes et inscrivent l'action CREDIT AGRICOLE dans un mouvement haussier.

La courbe de pression 20 périodes (courbe rouge) évolue au dessus de la courbe de pression 50 périodes (courbe bleue). Cette configuration vient appuyer l'hypothèse de la poursuite du mouvement.

La résistance située à 13,10 a été franchie à la hausse et l'action pourrait poursuivre sa progression vers la suivante située à 14,25. A contrario, une clôture hebdomadaire au dessous de 11,70 invaliderait ce scénario.

Dernière période de cotations

Date	Dernier cours	Variation	Clôture (veille)
14/09/2009	<b>13,86</b>	<b>7,44%</b>	12,90
Ouverture	+ Bas	+ Haut	Volume
12,80	12,50	14,00	39 238 128

Périodicité Hebdomadaire

5 dernières périodes de cotations

Le	Ouverture	+ Haut	+ Bas	Clôture	Variation	Volume
14/09/2009	12,80	14,00	12,50	13,86	<b>+7,44%</b>	39 238 128
07/09/2009	12,96	13,07	12,57	12,90	<b>-0,23%</b>	21 681 712
31/08/2009	13,05	13,11	12,12	12,93	<b>-2,42%</b>	28 116 700
24/08/2009	12,00	13,48	11,97	13,25	<b>+10,51%</b>	31 509 200
17/08/2009	11,20	11,99	10,78	11,99	<b>+5,45%</b>	23 450 564

Tableau de bord du titre

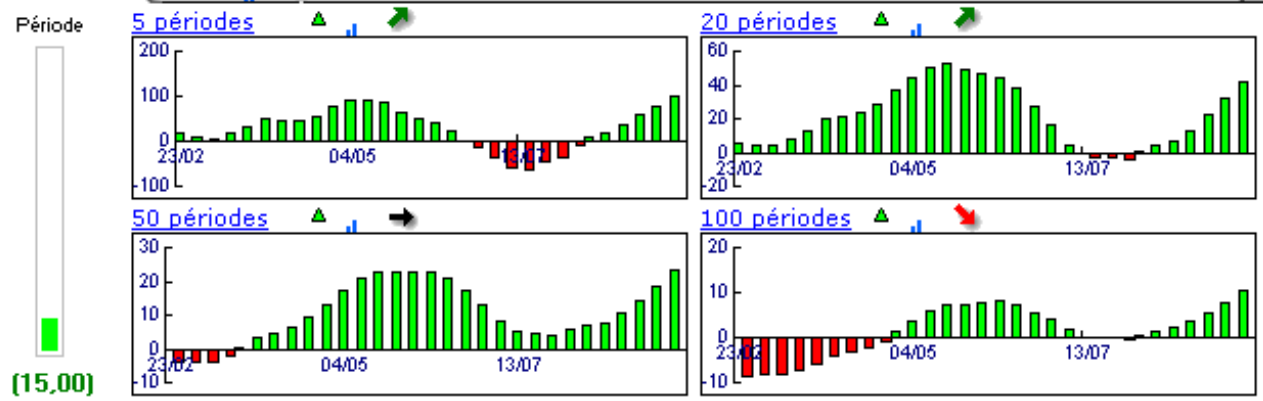

Niveaux techniques du titre

	5 périodes	20 périodes	50 périodes	100 périodes
Moy. Mob.	12,99 (6,70%)	10,99 (26,11%)	9,86 (40,57%)	14,16 (-2,12%)
Résistance	13,10 (5,80%)	13,10 (5,80%)	14,25 (-2,74%)	17,19 (-19,37%)
Support	11,70 (18,46%)	10,42 (33,01%)	9,52 (45,59%)	9,80 (41,43%)
	Support N*2	Support N*1	Résistance N*1	Résistance N*2
Période	12,35 (12,23%)	12,63 (9,74%)	13,13 (5,56%)	13,35 (3,82%)

La Pression IsoBourse © est un indicateur propriétaire fondé sur l'Analyse Technique et développé par la société IsoBourse.

**Avertissement :** La société IsoBourse informe le lecteur que les données sont fournies uniquement à titre d'information et que les opérations sur les marchés financiers comportent des risques. Le lecteur s'engage à avoir la capacité juridique et se reconnaît seul responsable de ses actes. De ce fait, la responsabilité de la société IsoBourse, de ses dirigeants et associés ne saurait être engagée en cas d'erreurs, d'omission, d'investissement inopportun ou en cas de force majeure, d'événements indépendants de la volonté de la société.

