

Moyen Terme

Court Terme

**ÉTUDE : Moyen Terme**    
**DURÉE : Plus de 3 mois**  
**PÉRIODICITÉ : Mensuelle**

Les barres de pression sont croissantes et inscrivent l'action ALSTOM dans un mouvement haussier.

Dans ce contexte, la présence d'une impulsion haussière vient renforcer cette orientation.

La courbe de pression 20 périodes (courbe rouge) a amorcé sa reprise en direction de la courbe de pression 50 périodes (courbe bleue). Cette configuration vient appuyer l'hypothèse de la poursuite du mouvement. La résistance située à 49,87 a été franchie à la hausse et l'action pourrait poursuivre sa progression vers la suivante située à 65,05. A contrario, une clôture mensuelle au dessous de 47,60 invaliderait ce scénario.

Dernière période de cotations

Date	Dernier cours	Variation	Clôture (veille)
04/01/2010	53,15	8,34%	49,06
Ouverture	+ Bas	+ Haut	Volume
49,46	49,46	53,28	6 674 800

Périodicité Mensuelle

5 dernières périodes de cotations

Le	Ouverture	+ Haut	+ Bas	Clôture	Variation	Volume
04/01/2010	49,46	53,28	49,46	53,15	+8.34%	6 674 800
01/12/2009	47,63	50,44	47,01	49,06	+5.21%	22 601 410
02/11/2009	47,31	49,79	46,31	46,63	-1.48%	28 866 804
01/10/2009	50,24	52,79	46,16	47,33	-5.09%	32 240 084
01/09/2009	49,10	53,05	46,52	49,87	+1.75%	30 524 796

Tableau de bord du titre

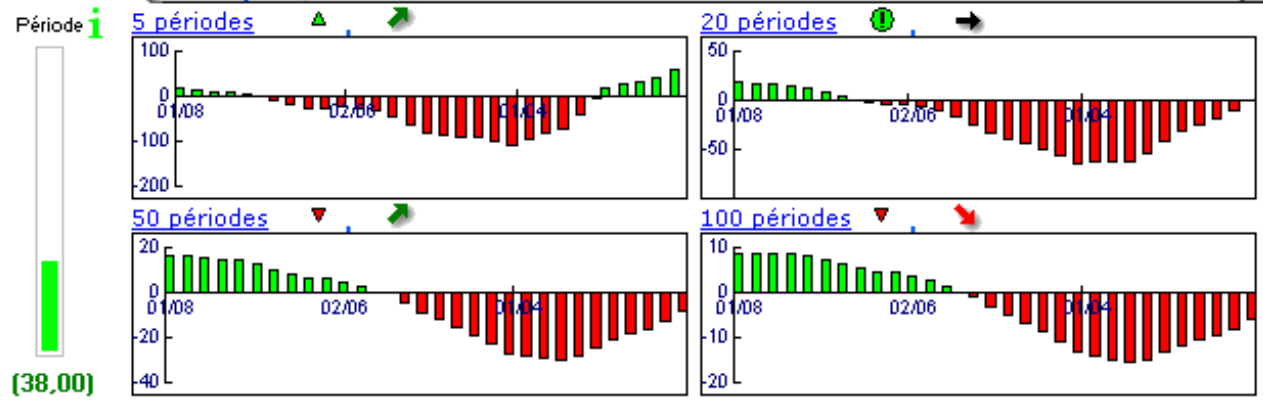

Niveaux techniques du titre

	5 périodes	20 périodes	50 périodes	100 périodes
Moy. Mob.	49,21 (8,01%)	49,13 (8,18%)	51,21 (3,79%)	68,05 (-21,90%)
Résistance	49,87 (6,58%)	65,05 (-18,29%)	66,40 (-19,95%)	71,17 (-25,32%)
Support	47,60 (11,66%)	42,35 (25,50%)	38,96 (36,42%)	27,44 (93,70%)
	Support N*2	Support N*1	Résistance N*1	Résistance N*2
Période	45,41 (17,04%)	47,24 (12,51%)	50,67 (4,89%)	52,27 (1,68%)

La Pression IsoBourse © est un indicateur propriétaire fondé sur l'Analyse Technique et développé par la société IsoBourse.

**Avertissement :** La société IsoBourse informe le lecteur que les données sont fournies uniquement à titre d'information et que les opérations sur les marchés financiers comportent des risques. Le lecteur s'engage à avoir la capacité juridique et se reconnaît seul responsable de ses actes. De ce fait, la responsabilité de la société IsoBourse, de ses dirigeants et associés ne saurait être engagée en cas d'erreurs, d'omission, d'investissement inopportun ou en cas de force majeure, d'événements indépendants de la volonté de la société.

© IsoBourse.com  
CANDLE = 53.15

Période du 01/12/2005 au 04/01/2010 : 119,99% (50 périodes)

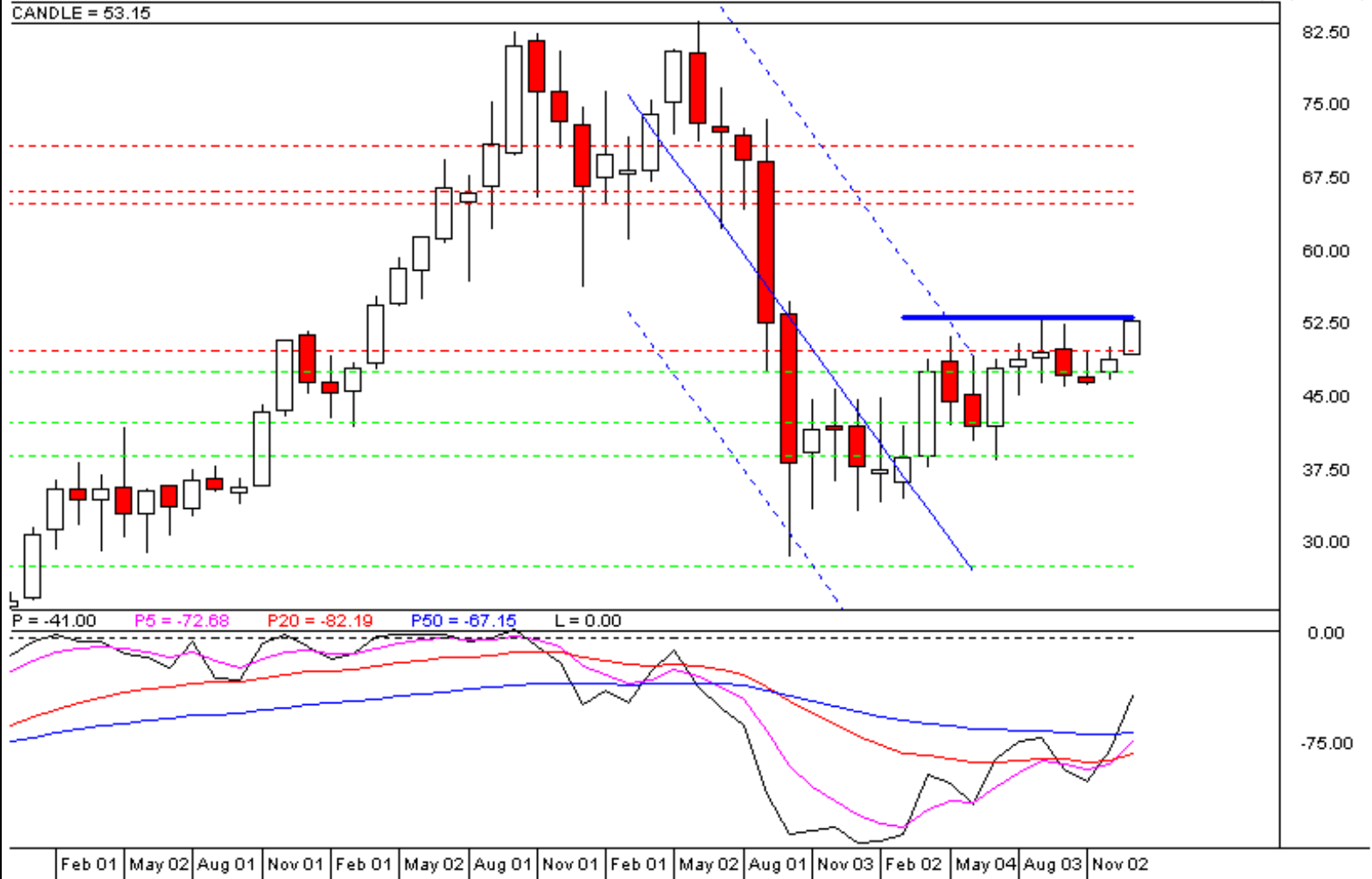

Périodicité Mensuelle

Moyen Terme

Court Terme

**ÉTUDE : Court Terme**    
**DURÉE : Entre 1 et 3 mois**  
**PÉRIODICITÉ : Hebdomadaire**

Les barres de pression sont croissantes et inscrivent l'action ALSTOM dans un mouvement haussier.

Dans ce contexte, la présence d'une impulsion haussière vient renforcer cette orientation.

La courbe de pression 20 périodes (courbe rouge) croise à la hausse la courbe de pression 50 périodes (courbe bleue). La validation de ce croisement permet d'anticiper une accélération du mouvement.

En revanche, l'échec de ce croisement et le repli des 2 courbes pourrait ouvrir la voie vers une nouvelle phase baissière. La résistance située à 50,26 a été franchie à la hausse et l'action pourrait poursuivre sa progression vers la suivante située à 65,72. A contrario, une clôture hebdomadaire au dessous de 48,38 invaliderait ce scénario.

Dernière période de cotations

Date	Dernier cours	Variation	Clôture (veille)
04/01/2010	53,15	8,34%	49,06
Ouverture	+ Bas	+ Haut	Volume
49,46	49,46	53,28	6 674 800

Périodicité Hebdomadaire

5 dernières périodes de cotations

Le	Ouverture	+ Haut	+ Bas	Clôture	Variation	Volume
04/01/2010	49,46	53,28	49,46	53,15	+8.34%	6 674 800
28/12/2009	49,37	49,80	49,06	49,06	-0.28%	1 538 100
21/12/2009	48,58	49,64	48,51	49,20	+1.85%	2 563 700
14/12/2009	49,04	49,71	48,23	48,31	-0.27%	4 834 353
07/12/2009	50,19	50,36	47,01	48,44	-3.61%	6 915 882

Tableau de bord du titre

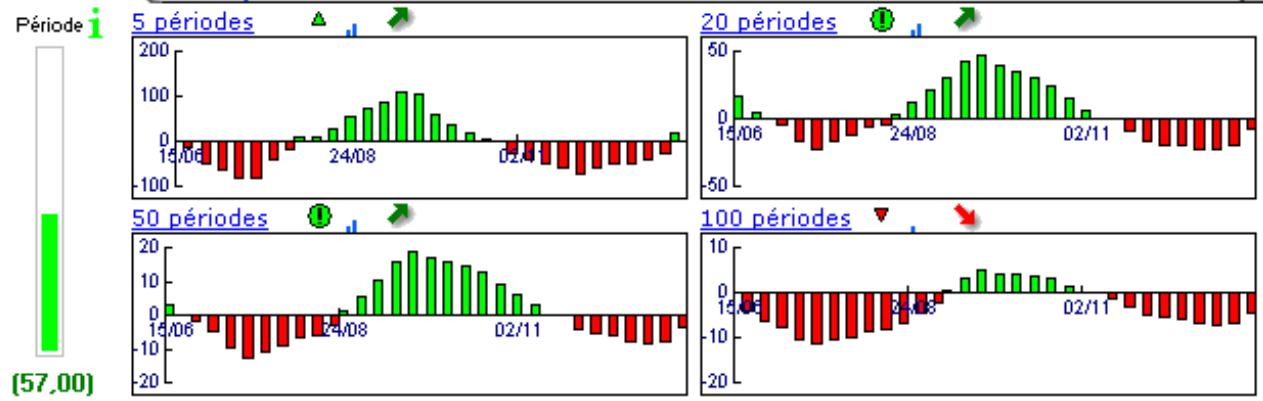

Niveaux techniques du titre

	5 périodes	20 périodes	50 périodes	100 périodes
Moy. Mob.	49,63 (7,09%)	49,39 (7,61%)	46,00 (15,54%)	53,30 (-0,28%)
Résistance	50,00 (6,30%)	50,26 (5,75%)	50,26 (5,75%)	65,72 (-19,13%)
Support	48,38 (9,86%)	48,07 (10,57%)	43,94 (20,96%)	42,11 (26,22%)
	Support N*2	Support N*1	Résistance N*1	Résistance N*2
Période	48,57 (9,43%)	48,82 (8,87%)	49,56 (7,24%)	50,05 (6,19%)

La Pression IsoBourse © est un indicateur propriétaire fondé sur l'Analyse Technique et développé par la société IsoBourse.

**Avertissement :** La société IsoBourse informe le lecteur que les données sont fournies uniquement à titre d'information et que les opérations sur les marchés financiers comportent des risques. Le lecteur s'engage à avoir la capacité juridique et se reconnaît seul responsable de ses actes. De ce fait, la responsabilité de la société IsoBourse, de ses dirigeants et associés ne saurait être engagée en cas d'erreurs, d'omission, d'investissement inopportun ou en cas de force majeure, d'événements indépendants de la volonté de la société.

© IsoBourse.com  
CANDLE = 53.15

Période du 26/01/2009 au 04/01/2010 : 40,15% (50 périodes)

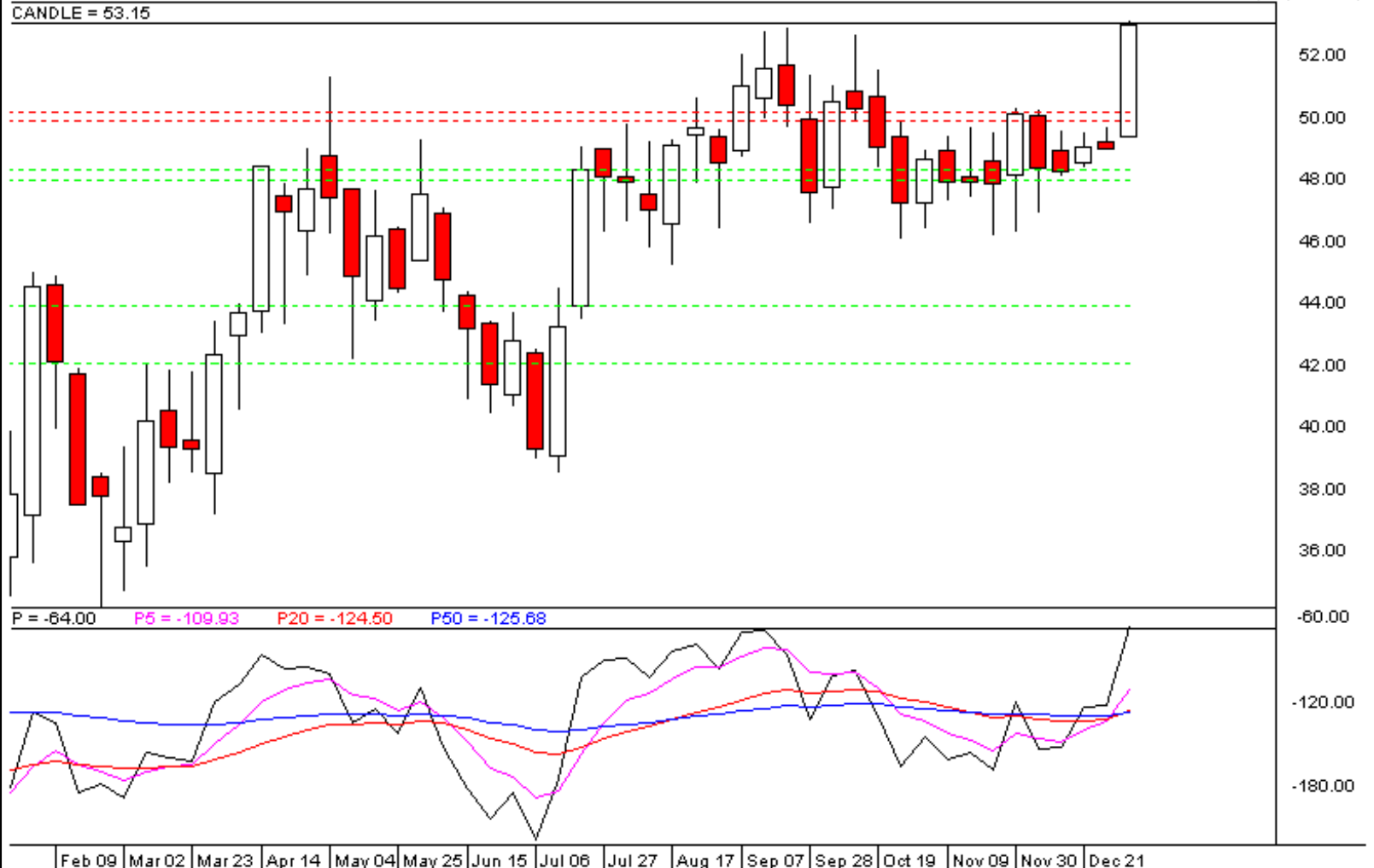

Périodicité Hebdomadaire