

Moyen Terme

Court Terme

ÉTUDE : Moyen Terme
DURÉE : Plus de 3 mois
PÉRIODICITÉ : Mensuelle

Les barres de pression sont croissantes et inscrivent l'action IPSOS dans un mouvement haussier.

La courbe de pression 20 périodes (courbe rouge) se dirige vers la courbe de pression 50 périodes (courbe bleue) pour la croiser à la hausse. La validation de ce croisement permet d'anticiper une accélération du mouvement. En revanche, l'échec de ce croisement et le repli des 2 courbes pourrait ouvrir la voie vers une nouvelle phase baissière.

La résistance située à 22,97 a été légèrement franchie à la hausse mais la cassure doit être validée pour envisager la progression de l'action vers la suivante située à 26,59.

A contrario, une clôture mensuelle au dessous de 20,91 invaliderait ce scénario.

Dernière période de cotations

Date	Dernier cours	Variation	Clôture (veille)
01/02/2010	23,30	2,51%	22,73
Ouverture	+ Bas	+ Haut	Volume
22,75	22,30	23,75	525 657

Périodicité Mensuelle

5 dernières périodes de cotations

Le	Ouverture	+ Haut	+ Bas	Clôture	Variation	Volume
01/02/2010	22,75	23,75	22,30	23,30	+2,51%	525 657
04/01/2010	21,03	23,44	21,00	22,73	+7,42%	1 258 821
01/12/2009	20,52	21,35	20,00	21,16	+4,24%	995 809
02/11/2009	20,80	22,45	20,30	20,30	-2,64%	1 153 017
01/10/2009	21,15	21,40	19,90	20,85	-1,65%	1 502 247

Tableau de bord du titre

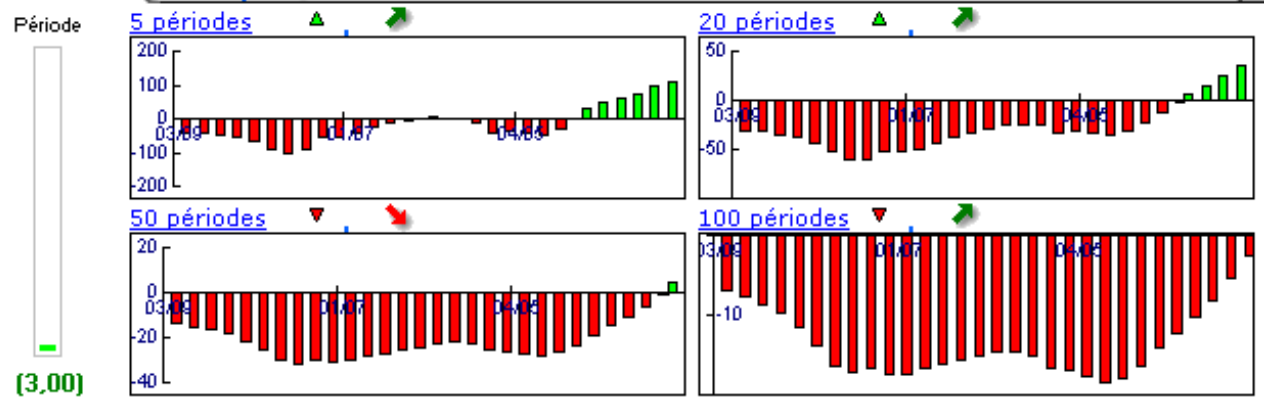

Niveaux techniques du titre

	5 périodes	20 périodes	50 périodes	100 périodes
Moy. Mob.	21,67 (7,52%)	19,69 (18,33%)	23,38 (-0,34%)	20,80 (12,02%)
Résistance	22,73 (2,51%)	22,97 (1,44%)	26,77 (-12,96%)	26,59 (-12,37%)
Support	20,91 (11,43%)	19,05 (22,31%)	19,16 (21,61%)	18,02 (29,30%)
	Support N*2	Support N*1	Résistance N*1	Résistance N*2
Période	19,95 (16,79%)	21,34 (9,18%)	23,78 (-2,02%)	24,83 (-6,16%)

La Pression IsoBourse © est un indicateur propriétaire fondé sur l'Analyse Technique et développé par la société IsoBourse.

Avertissement : La société IsoBourse informe le lecteur que les données sont fournies uniquement à titre d'information et que les opérations sur les marchés financiers comportent des risques. Le lecteur s'engage à avoir la capacité juridique et se reconnaît seul responsable de ses actes. De ce fait, la responsabilité de la société IsoBourse, de ses dirigeants et associés ne saurait être engagée en cas d'erreurs, d'omission, d'investissement inopportun ou en cas de force majeure, d'événements indépendants de la volonté de la société.

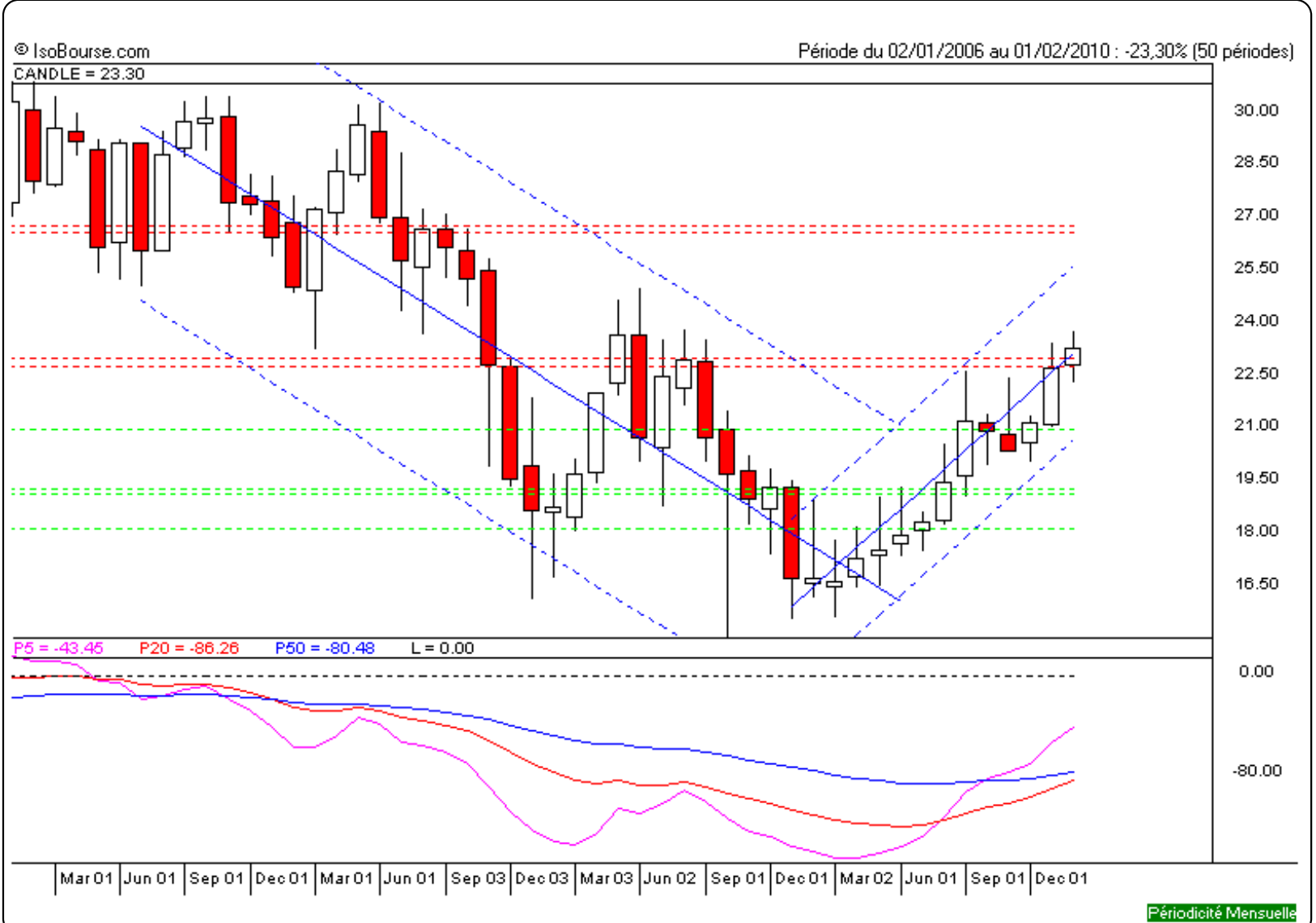

Moyen Terme

Court Terme

ÉTUDE : Court Terme
DURÉE : Entre 1 et 3 mois
PÉRIODICITÉ : Hebdomadaire

Les barres de pression sont croissantes et inscrivent l'action IPSOS dans un mouvement haussier.

La courbe de pression 20 périodes (courbe rouge) évolue au dessus de la courbe de pression 50 périodes (courbe bleue). Cette configuration vient appuyer l'hypothèse de la poursuite du mouvement.

La résistance située à 23,24 a été légèrement franchie à la hausse mais la cassure doit être validée pour envisager la progression de l'action vers la suivante située à 23,84.

A contrario, une clôture hebdomadaire au dessous de 22,50 invaliderait ce scénario.

Dernière période de cotations

Date	Dernier cours	Variation	Clôture (veille)
08/02/2010	23,30	0,26%	23,24
Ouverture	+ Bas	+ Haut	Volume
23,20	22,30	23,45	293 540

Périodicité Hebdomadaire

5 dernières périodes de cotations

Le	Ouverture	+ Haut	+ Bas	Clôture	Variation	Volume
08/02/2010	23,20	23,45	22,30	23,30	+0,26%	293 540
01/02/2010	22,75	23,75	22,45	23,24	+2,24%	232 117
25/01/2010	22,70	23,44	21,60	22,73	-0,53%	383 700
18/01/2010	21,60	23,35	21,00	22,85	+6,03%	565 721
11/01/2010	21,60	21,82	21,05	21,55	-0,32%	146 400

Tableau de bord du titre

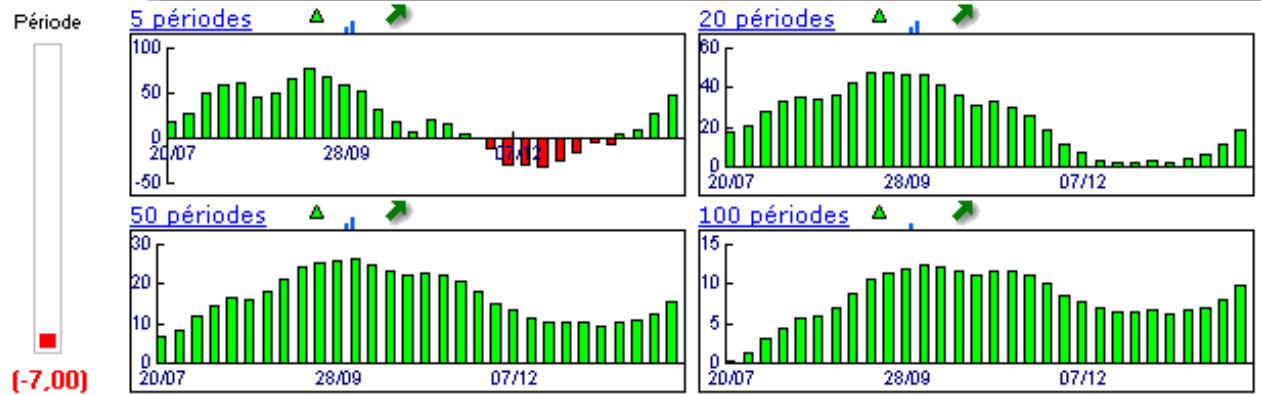

Niveaux techniques du titre

	5 périodes	20 périodes	50 périodes	100 périodes
Moy. Mob.	22,73 (2,51%)	21,45 (8,62%)	19,59 (18,94%)	19,94 (16,85%)
Résistance	23,24 (0,26%)	23,24 (0,26%)	23,24 (0,26%)	23,84 (-2,27%)
Support	22,50 (3,56%)	21,31 (9,34%)	19,17 (21,54%)	19,36 (20,35%)
	Support N°2	Support N°1	Résistance N°1	Résistance N°2
Période	21,85 (6,64%)	22,55 (3,33%)	23,85 (-2,31%)	24,45 (-4,70%)

La Pression IsoBourse © est un indicateur propriétaire fondé sur l'Analyse Technique et développé par la société IsoBourse.

Avertissement : La société IsoBourse informe le lecteur que les données sont fournies uniquement à titre d'information et que les opérations sur les marchés financiers comportent des risques. Le lecteur s'engage à avoir la capacité juridique et se reconnaît seul responsable de ses actes. De ce fait, la responsabilité de la société IsoBourse, de ses dirigeants et associés ne saurait être engagée en cas d'erreurs, d'omission, d'investissement inopportun ou en cas de force majeure, d'événements indépendants de la volonté de la société.

© IsoBourse.com
CANDLE = 23.30

Période du 02/03/2009 au 08/02/2010 : 45,99% (50 périodes)

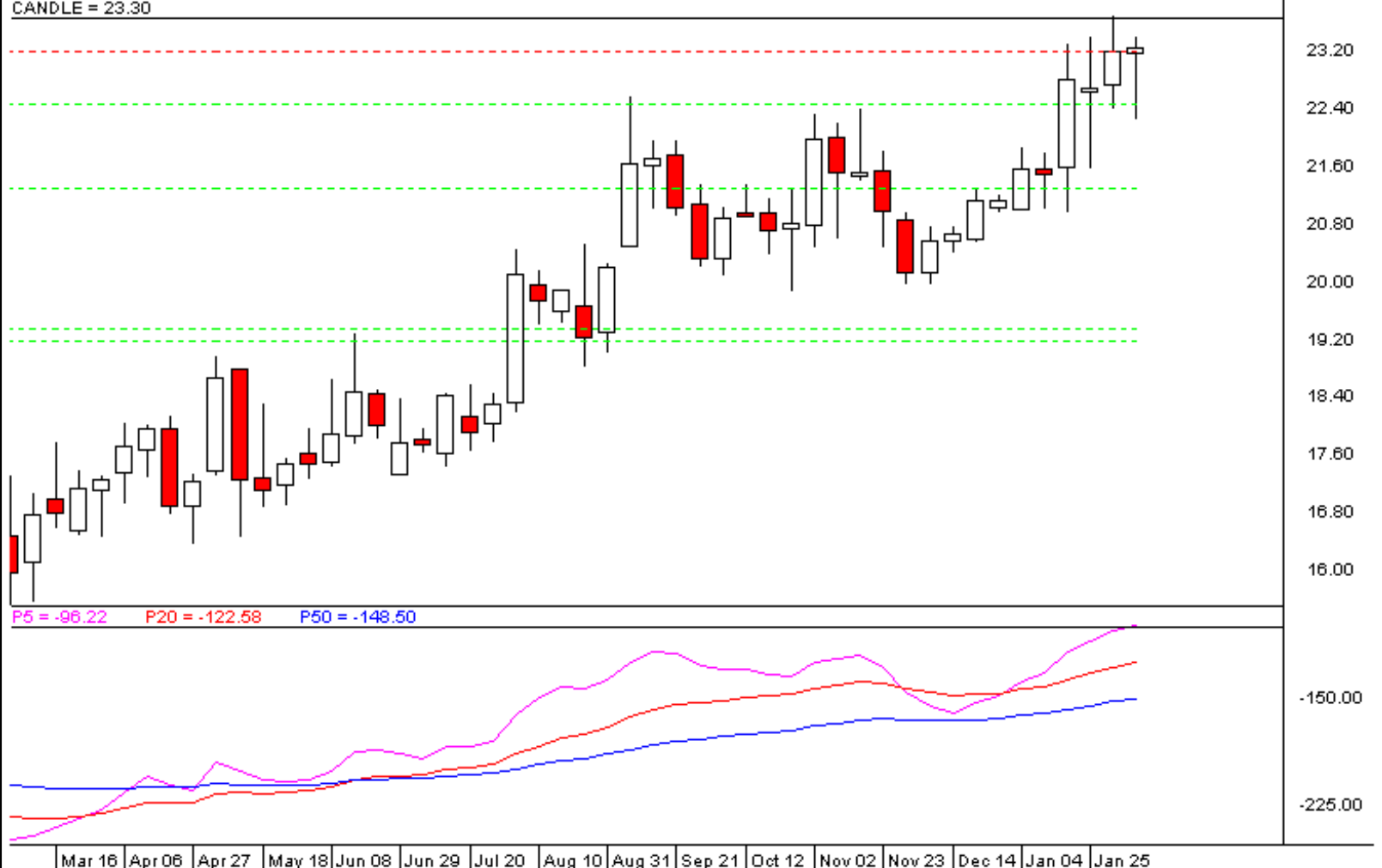

Mar 16 | Apr 06 | Apr 27 | May 18 | Jun 08 | Jun 29 | Jul 20 | Aug 10 | Aug 31 | Sep 21 | Oct 12 | Nov 02 | Nov 23 | Dec 14 | Jan 04 | Jan 25

Périodicité Hebdomadaire