

Moyen Terme

Court Terme

ÉTUDE : Moyen Terme
DURÉE : Plus de 3 mois
PÉRIODICITÉ : Mensuelle

Les barres de pression sont divergentes mais l'action HOME DEPOT INC reste toutefois inscrite dans un mouvement haussier.

Dans ce contexte, la pression période positive vient renforcer cette orientation. La courbe de pression 20 périodes (courbe rouge) se dirige vers la courbe de pression 50 périodes (courbe bleue) pour la croiser à la hausse. La validation de ce croisement permet d'anticiper une accélération du mouvement. En revanche, l'échec de ce croisement et le repli des 2 courbes pourrait ouvrir la voie vers une nouvelle phase baissière.

La résistance située à 28,93 a été franchie à la hausse et l'action pourrait poursuivre sa progression vers la suivante située à 36,04. A contrario, une clôture mensuelle au dessous de 26,34 invaliderait ce scénario.

Dernière période de cotations

Date	Dernier cours	Variation	Clôture (veille)
01/02/2010	30,30	8,18%	28,01
Ouverture	+ Bas	+ Haut	Volume
28,01	27,53	30,38	235 562 880

Périodicité Mensuelle

5 dernières périodes de cotations

Le	Ouverture	+ Haut	+ Bas	Clôture	Variation	Volume
01/02/2010	28,01	30,38	27,53	30,30	+8.18%	235 562 880
04/01/2010	29,15	29,24	27,19	28,01	-3.18%	305 886 400
01/12/2009	27,49	29,44	27,35	28,93	+5.74%	272 428 896
02/11/2009	25,14	27,95	24,47	27,36	+9.05%	324 108 800
01/10/2009	26,65	28,02	24,96	25,09	-5.82%	327 821 312

Tableau de bord du titre

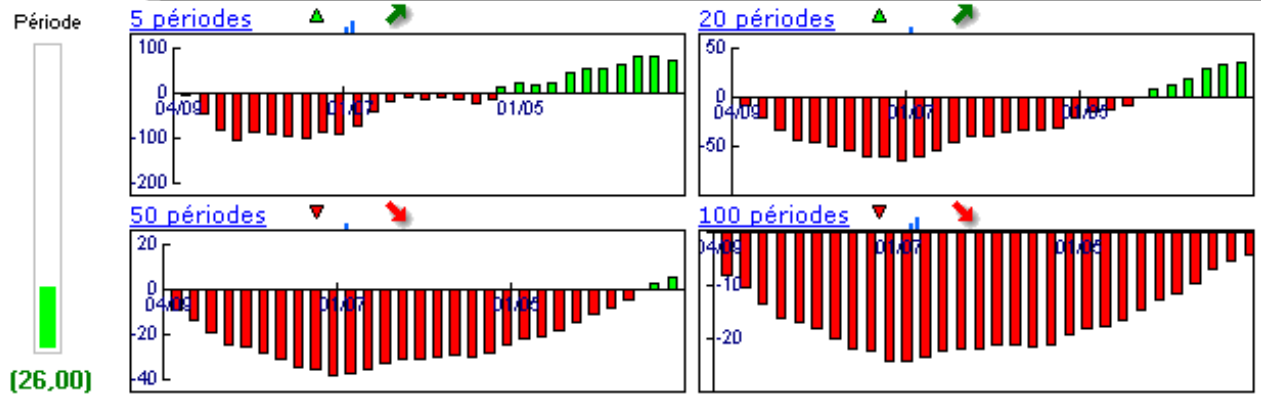

Niveaux techniques du titre

	5 périodes	20 périodes	50 périodes	100 périodes
Moy. Mob.	27,94 (8,45%)	25,26 (19,95%)	31,15 (-2,73%)	33,94 (-10,72%)
Résistance	28,93 (4,74%)	28,93 (4,74%)	36,04 (-15,93%)	36,71 (-17,46%)
Support	26,34 (15,03%)	24,35 (24,44%)	24,81 (22,13%)	24,68 (22,77%)
	Support N*2	Support N*1	Résistance N*1	Résistance N*2
Période	26,10 (16,09%)	27,06 (11,97%)	29,11 (4,09%)	30,20 (0,33%)

La Pression IsoBourse © est un indicateur propriétaire fondé sur l'Analyse Technique et développé par la société IsoBourse.

Avertissement : La société IsoBourse informe le lecteur que les données sont fournies uniquement à titre d'information et que les opérations sur les marchés financiers comportent des risques. Le lecteur s'engage à avoir la capacité juridique et se reconnaît seul responsable de ses actes. De ce fait, la responsabilité de la société IsoBourse, de ses dirigeants et associés ne saurait être engagée en cas d'erreurs, d'omission, d'investissement inopportun ou en cas de force majeure, d'événements indépendants de la volonté de la société.

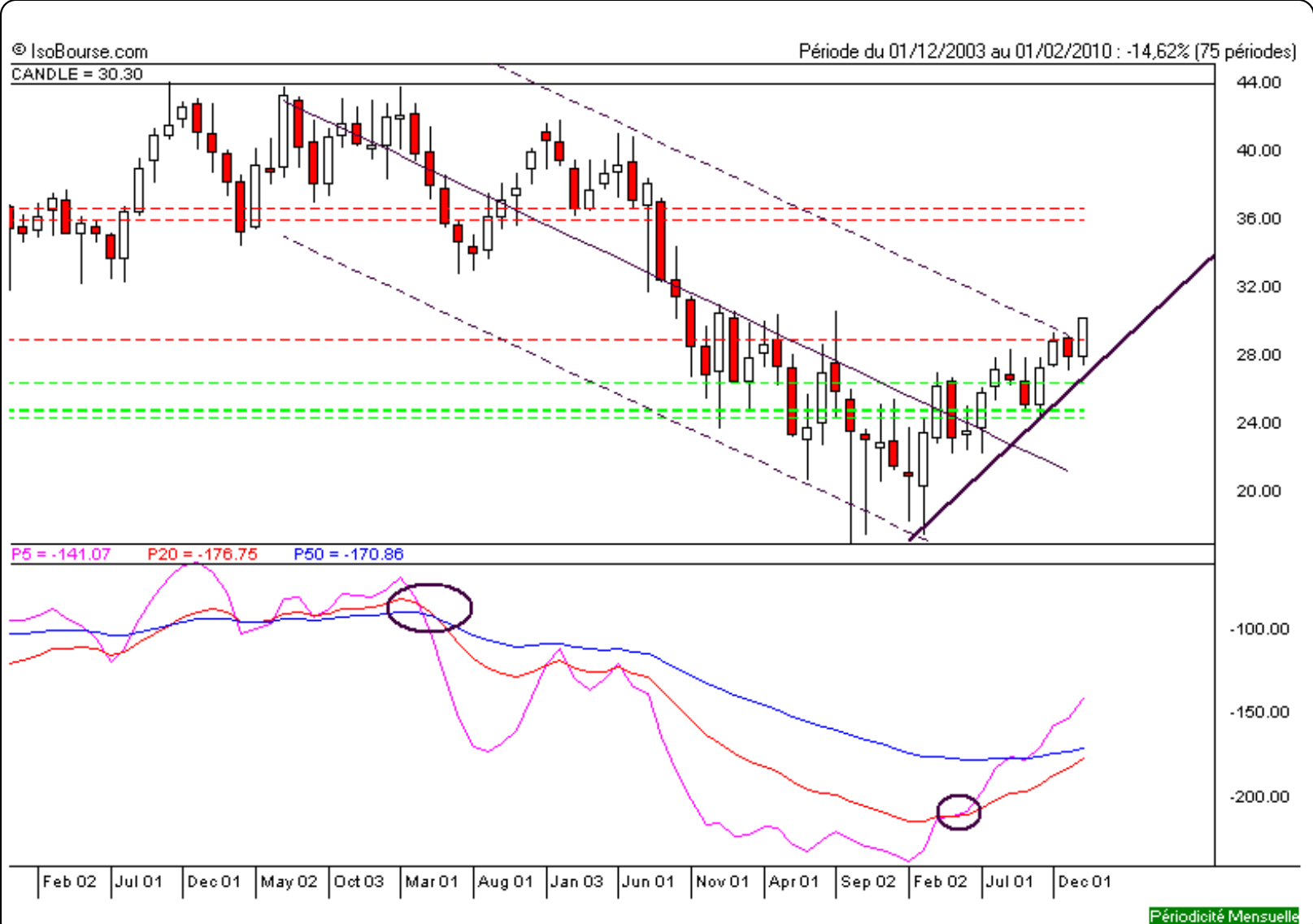

Moyen Terme

Court Terme

ÉTUDE : Court Terme
DURÉE : Entre 1 et 3 mois
PÉRIODICITÉ : Hebdomadaire

Les barres de pression sont divergentes mais l'action HOME DEPOT INC reste toutefois inscrite dans un mouvement haussier.

Dans ce contexte, la pression période positive vient renforcer cette orientation. La courbe de pression 20 périodes (courbe rouge) évolue au dessus de la courbe de pression 50 périodes (courbe bleue). Cette configuration vient appuyer l'hypothèse de la poursuite du mouvement.

La résistance située à 29,66 a été franchie à la hausse et l'action pourrait poursuivre sa progression.

A contrario, une clôture hebdomadaire au dessous de 28,11 invaliderait ce scénario.

Dernière période de cotations

Date	Dernier cours	Variation	Clôture (veille)
16/02/2010	30,30	4,48%	29,00
Ouverture	+ Bas	+ Haut	Volume
29,12	28,93	30,38	51 223 188

Périodicité Hebdomadaire

5 dernières périodes de cotations

Le	Ouverture	+ Haut	+ Bas	Clôture	Variation	Volume
16/02/2010	29,12	30,38	28,93	30,30	+4,48%	51 223 188
08/02/2010	28,53	29,09	28,40	29,00	+3,65%	88 186 496
01/02/2010	28,01	29,05	27,53	27,98	-0,11%	96 153 200
25/01/2010	27,95	28,09	27,19	28,01	+1,05%	79 039 200
19/01/2010	28,46	29,06	27,68	27,72	-2,98%	63 023 700

Tableau de bord du titre

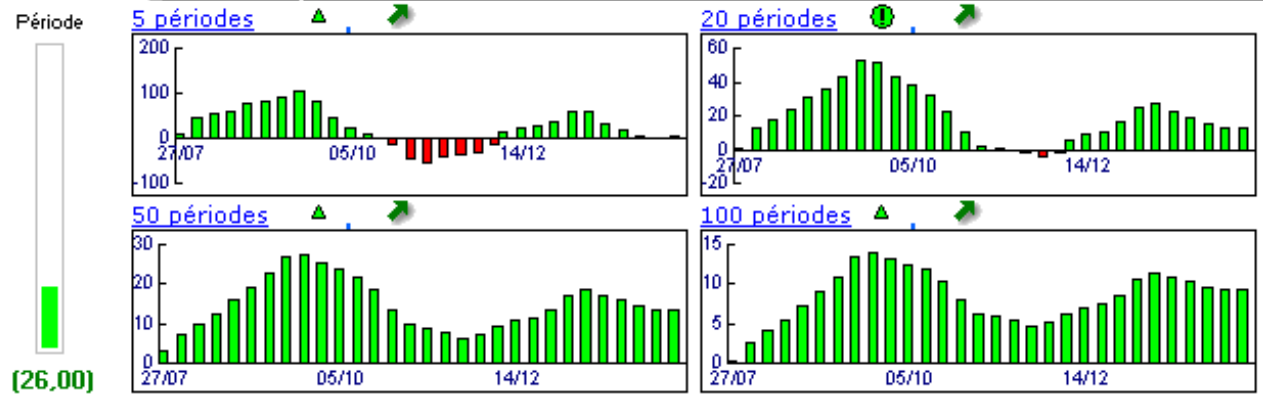

Niveaux techniques du titre

	5 périodes	20 périodes	50 périodes	100 périodes
Moy. Mob.	28,60 (5,94%)	27,88 (8,68%)	26,22 (15,56%)	25,38 (19,39%)
Résistance	29,00 (4,48%)	29,17 (3,87%)	29,17 (3,87%)	29,66 (2,16%)
Support	28,11 (7,79%)	27,45 (10,38%)	25,51 (18,78%)	24,77 (22,33%)
	Support N°2	Support N°1	Résistance N°1	Résistance N°2
Période	28,14 (7,68%)	28,57 (6,06%)	29,26 (3,55%)	29,52 (2,64%)

La Pression IsoBourse © est un indicateur propriétaire fondé sur l'Analyse Technique et développé par la société IsoBourse.

Avertissement : La société IsoBourse informe le lecteur que les données sont fournies uniquement à titre d'information et que les opérations sur les marchés financiers comportent des risques. Le lecteur s'engage à avoir la capacité juridique et se reconnaît seul responsable de ses actes. De ce fait, la responsabilité de la société IsoBourse, de ses dirigeants et associés ne saurait être engagée en cas d'erreurs, d'omission, d'investissement inopportun ou en cas de force majeure, d'évènements indépendants de la volonté de la société.

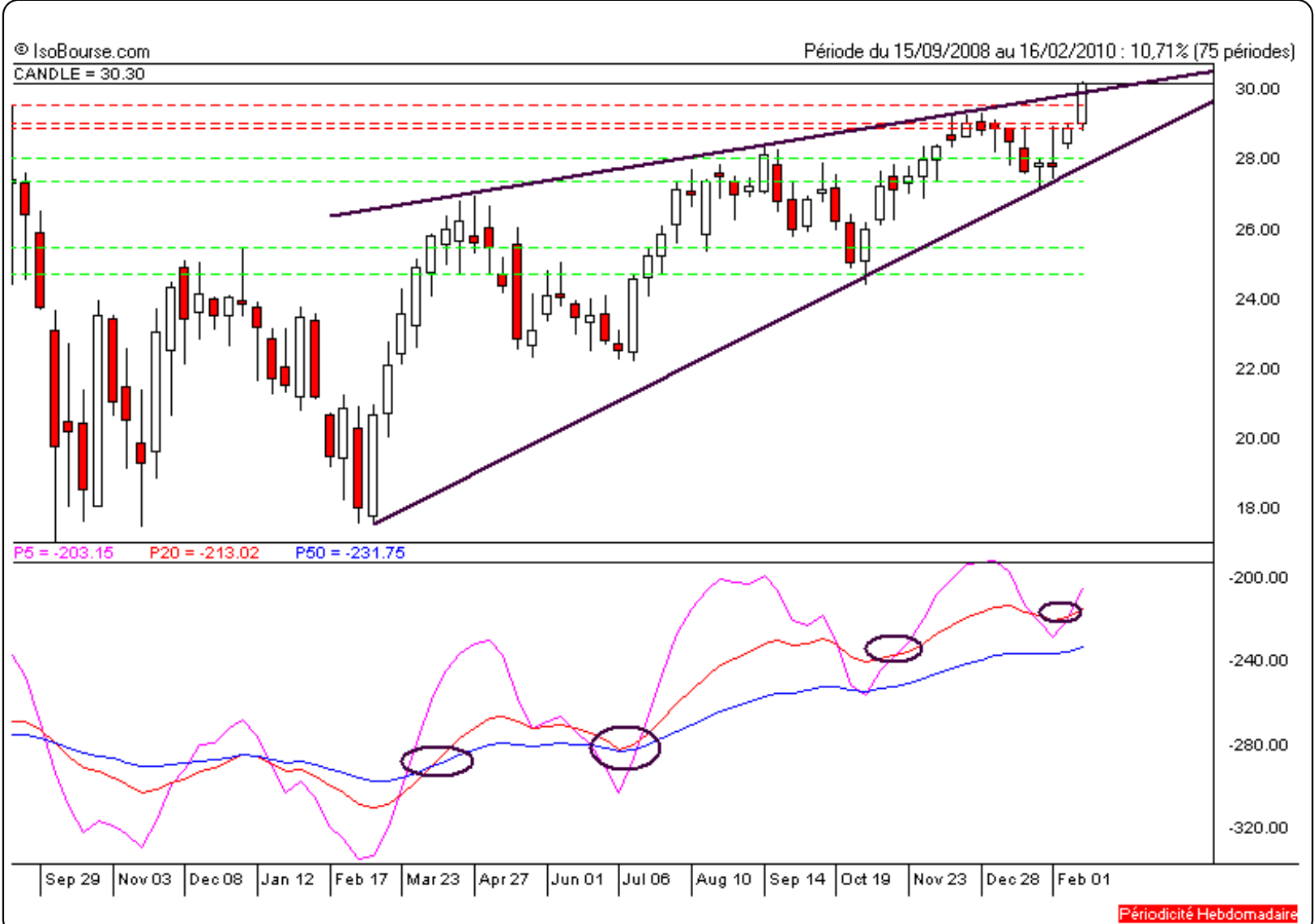

Périodicité Hebdomadaire