

Moyen Terme

Court Terme

**ÉTUDE : Moyen Terme**    
**DURÉE : Plus de 3 mois**  
**PÉRIODICITÉ : Mensuelle**

Les barres de pression sont croissantes et inscrivent l'action BELGACOM dans un mouvement haussier.

Dans ce contexte, la pression période positive vient renforcer cette orientation. La courbe de pression 20 périodes (courbe rouge) se dirige vers la courbe de pression 50 périodes (courbe bleue) pour la croiser à la hausse. La validation de ce croisement permet d'anticiper une accélération du mouvement. En revanche, l'échec de ce croisement et le repli des 2 courbes pourrait ouvrir la voie vers une nouvelle phase baissière.

La résistance située à 27,12 a été légèrement franchie à la hausse mais la cassure doit être validée pour envisager la progression de l'action vers la suivante située à 30,58.

A contrario, une clôture mensuelle au dessous de 25,36 invaliderait ce scénario.

Dernière période de cotations

Date	Dernier cours	Variation	Clôture (veille)
01/02/2010	27,50	4,23%	26,38
Ouverture	+ Bas	+ Haut	Volume
26,35	25,03	27,50	12 753 764

Périodicité Mensuelle

5 dernières périodes de cotations

Le	Ouverture	+ Haut	+ Bas	Clôture	Variation	Volume
01/02/2010	26,35	27,50	25,03	27,50	+4.23%	12 753 764
04/01/2010	25,48	26,69	25,48	26,38	+4.19%	9 866 715
01/12/2009	25,25	25,85	24,52	25,32	+0.40%	12 070 205
02/11/2009	25,53	26,85	23,72	25,22	-1.10%	11 103 183
01/10/2009	26,55	27,86	25,31	25,50	-4.21%	13 918 457

Tableau de bord du titre

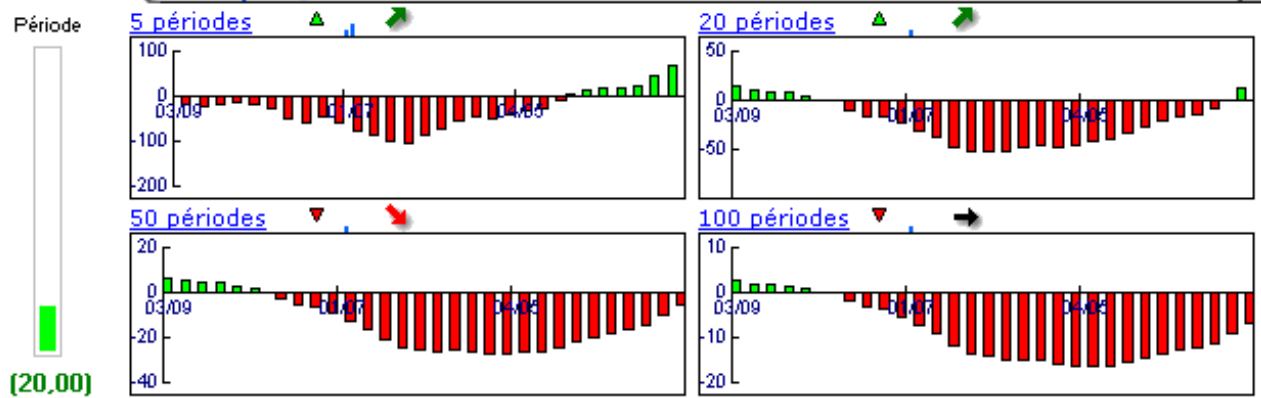

Niveaux techniques du titre

	5 périodes	20 périodes	50 périodes	100 périodes
Moy. Mob.	25,98 (5,83%)	25,66 (7,15%)	28,51 (-3,56%)	...
Résistance	26,62 (3,29%)	27,12 (1,38%)	30,58 (-10,09%)	...
Support	25,36 (8,42%)	24,37 (12,82%)	24,77 (11,00%)	...
	Support N*2	Support N*1	Résistance N*1	Résistance N*2
Période	24,97 (10,11%)	25,67 (7,11%)	26,88 (2,29%)	27,39 (0,38%)

La Pression IsoBourse © est un indicateur propriétaire fondé sur l'Analyse Technique et développé par la société IsoBourse.

**Avertissement :** La société IsoBourse informe le lecteur que les données sont fournies uniquement à titre d'information et que les opérations sur les marchés financiers comportent des risques. Le lecteur s'engage à avoir la capacité juridique et se reconnaît seul responsable de ses actes. De ce fait, la responsabilité de la société IsoBourse, de ses dirigeants et associés ne saurait être engagée en cas d'erreurs, d'omission, d'investissement inopportun ou en cas de force majeure, d'événements indépendants de la volonté de la société.

© IsoBourse.com  
CANDLE = 27.50

Période du 02/01/2006 au 01/02/2010 : 8,46% (50 périodes)

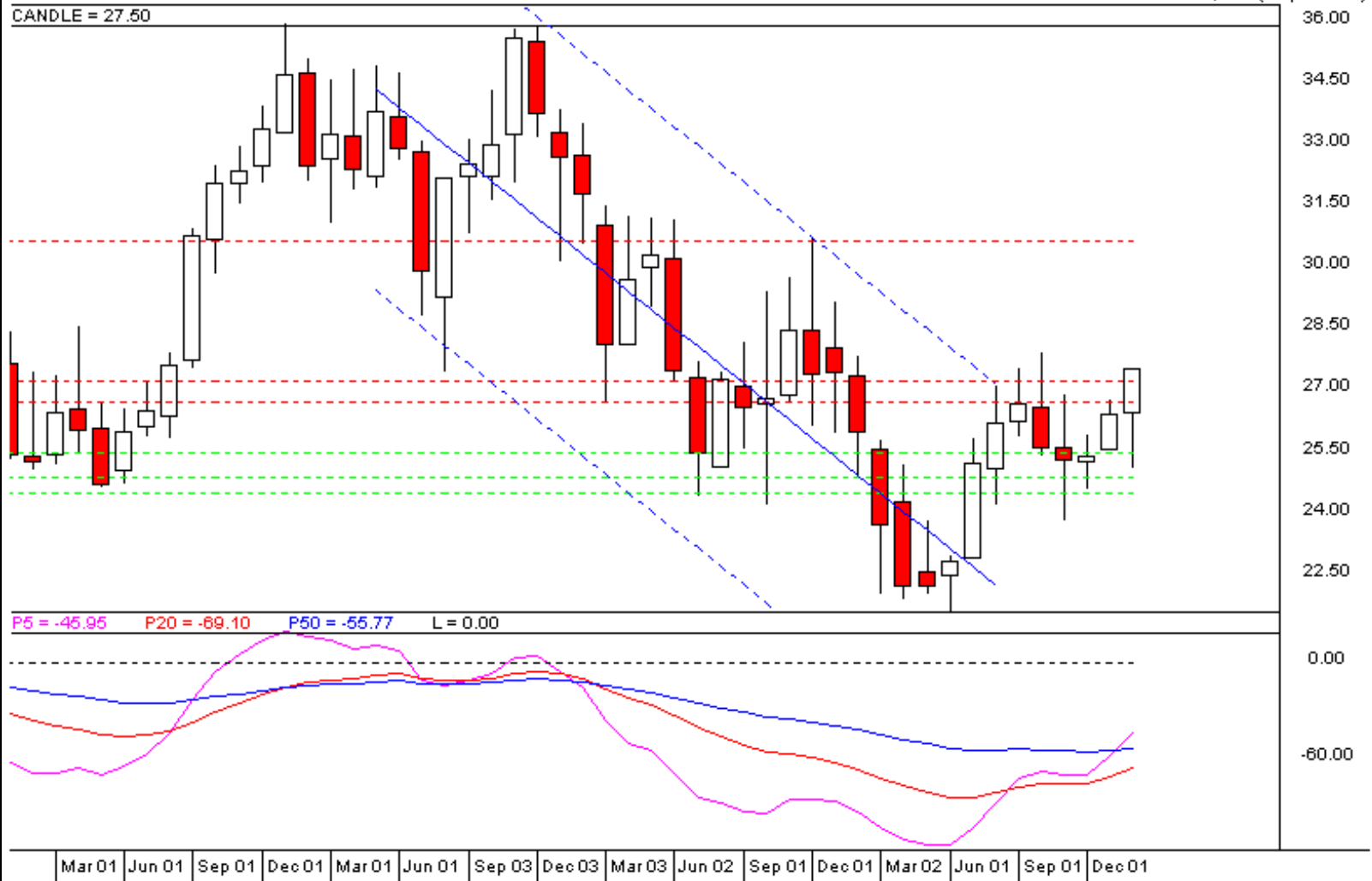

Périodicité Mensuelle

Moyen Terme

Court Terme

**ÉTUDE : Court Terme**    
**DURÉE : Entre 1 et 3 mois**  
**PÉRIODICITÉ : Hebdomadaire**

Les barres de pression sont croissantes et inscrivent l'action BELGACOM dans un mouvement haussier.

Dans ce contexte, la présence d'une impulsion haussière vient renforcer cette orientation.

La courbe de pression 20 périodes (courbe rouge) évolue au dessus de la courbe de pression 50 périodes (courbe bleue). Cette configuration vient appuyer l'hypothèse de la poursuite du mouvement.

La résistance située à 26,66 a été franchie à la hausse et l'action pourrait poursuivre sa progression vers la suivante située à 27,88. A contrario, une clôture hebdomadaire au dessous de 25,59 invaliderait ce scénario.

Dernière période de cotations

Date	Dernier cours	Variation	Clôture (veille)
22/02/2010	27,50	4,82%	26,23
Ouverture	+ Bas	+ Haut	Volume
26,20	26,00	27,50	2 938 371

Périodicité Hebdomadaire

5 dernières périodes de cotations

Le	Ouverture	+ Haut	+ Bas	Clôture	Variation	Volume
22/02/2010	26,20	27,50	26,00	27,50	+4,82%	2 938 371
15/02/2010	25,85	26,25	25,58	26,23	+2,18%	2 376 900
08/02/2010	25,05	25,86	25,03	25,67	+1,66%	3 455 600
01/02/2010	26,35	26,50	25,15	25,25	-4,28%	3 982 893
25/01/2010	26,09	26,52	25,62	26,38	+1,07%	2 118 700

Tableau de bord du titre

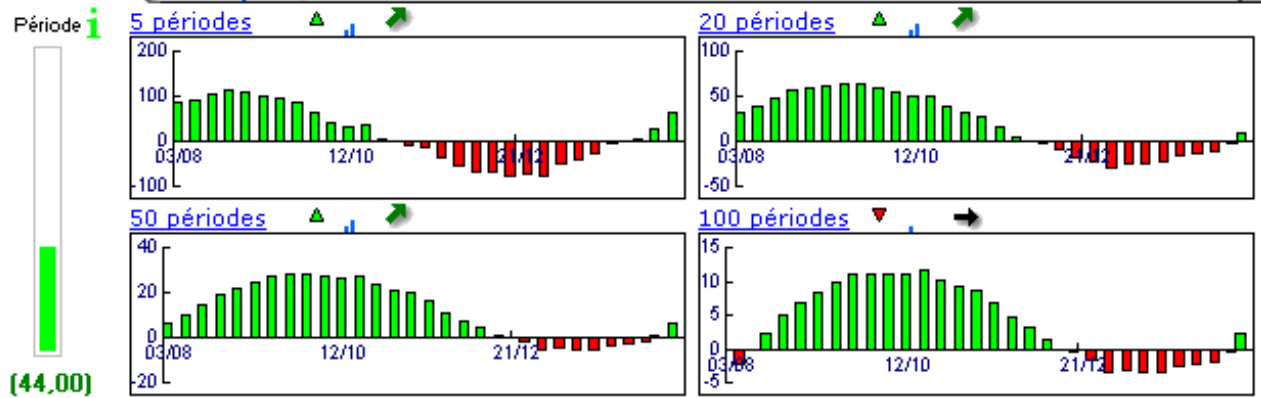

Niveaux techniques du titre

	5 périodes	20 périodes	50 périodes	100 périodes
Moy. Mob.	26,20 (4,94%)	25,91 (6,12%)	24,81 (10,82%)	26,21 (4,90%)
Résistance	26,38 (4,23%)	26,64 (3,21%)	26,66 (3,13%)	27,88 (-1,38%)
Support	25,59 (7,44%)	25,43 (8,12%)	23,82 (15,43%)	24,21 (13,57%)
	Support N*2	Support N*1	Résistance N*1	Résistance N*2
Période	25,35 (8,46%)	25,79 (6,61%)	26,46 (3,91%)	26,69 (3,02%)

La Pression IsoBourse © est un indicateur propriétaire fondé sur l'Analyse Technique et développé par la société IsoBourse.

**Avertissement :** La société IsoBourse informe le lecteur que les données sont fournies uniquement à titre d'information et que les opérations sur les marchés financiers comportent des risques. Le lecteur s'engage à avoir la capacité juridique et se reconnaît seul responsable de ses actes. De ce fait, la responsabilité de la société IsoBourse, de ses dirigeants et associés ne saurait être engagée en cas d'erreurs, d'omission, d'investissement inopportun ou en cas de force majeure, d'événements indépendants de la volonté de la société.

© IsoBourse.com  
CANDLE = 27.50

Période du 16/03/2009 au 22/02/2010 : 21,98% (50 périodes)

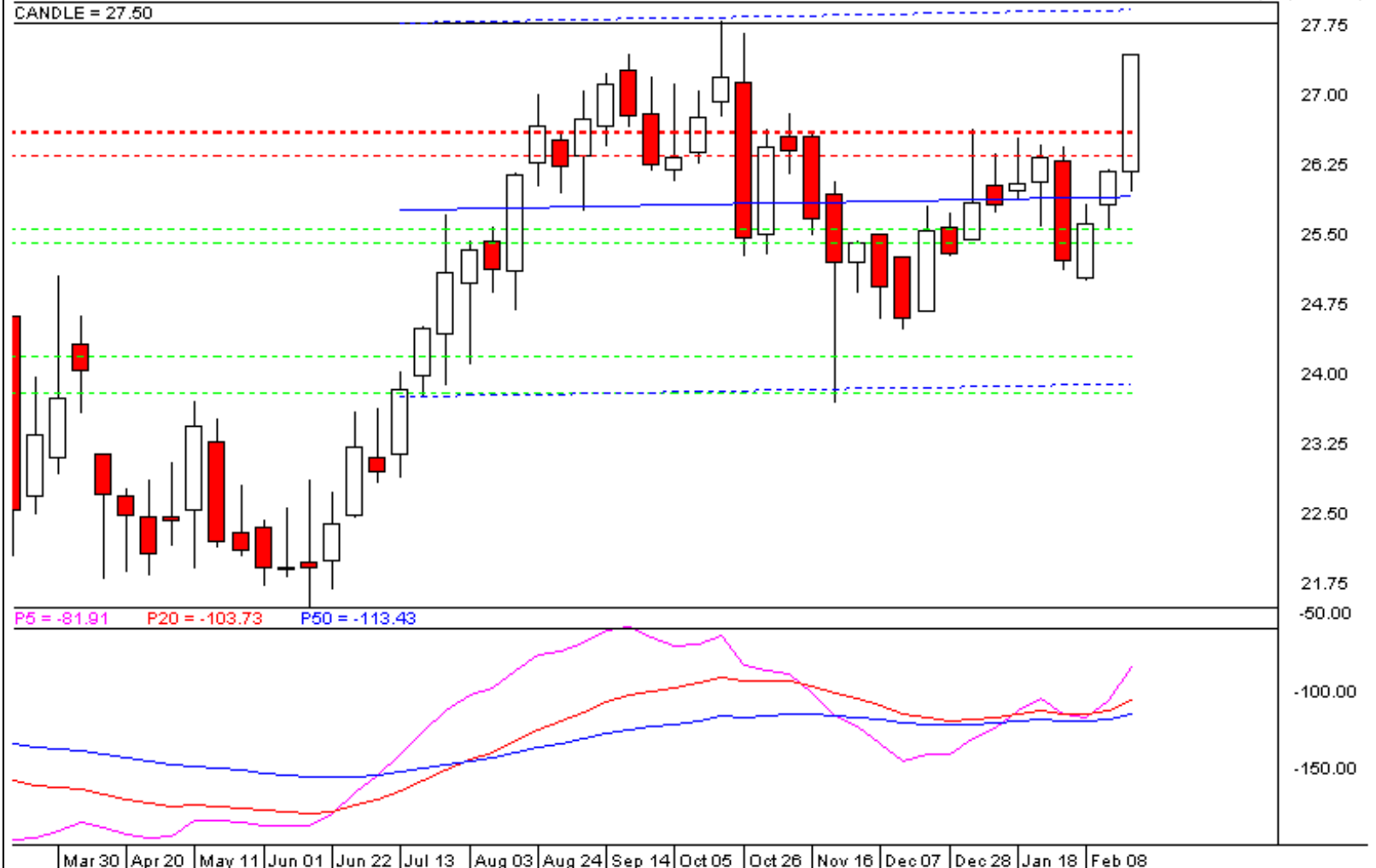

Périodicité Hebdomadaire