

Moyen Terme

Court Terme

ÉTUDE : Moyen Terme
DURÉE : Plus de 3 mois
PÉRIODICITÉ : Mensuelle

Les barres de pression sont divergentes mais l'action DERICHEBOURG reste toutefois inscrite dans un mouvement haussier.

La courbe de pression 20 périodes (courbe rouge) évolue au dessus de la courbe de pression 50 périodes (courbe bleue). Cette configuration vient appuyer l'hypothèse de la poursuite du mouvement.

La résistance située à 3,44 a été légèrement franchie à la hausse mais la cassure doit être validée pour envisager la progression de l'action vers la suivante située à 4,18. A contrario, une clôture mensuelle au dessous de 3,02 invaliderait ce scénario.

Dernière période de cotations

Date	Dernier cours	Variation	Clôture (veille)
01/04/2010	3,48	1,05%	3,44
Ouverture	+ Bas	+ Haut	Volume
3,45	3,45	3,54	393 881

Périodicité Mensuelle

5 dernières périodes de cotations

Le	Ouverture	+ Haut	+ Bas	Clôture	Variation	Volume
01/04/2010	3,45	3,54	3,45	3,48	+1,05%	393 881
01/03/2010	2,88	3,49	2,82	3,44	+18,62%	7 901 600
01/02/2010	3,25	3,59	2,71	2,90	-10,49%	6 708 443
04/01/2010	3,12	3,65	3,12	3,24	+4,18%	8 025 268
01/12/2009	2,85	3,20	2,74	3,11	+9,89%	8 185 276

Tableau de bord du titre

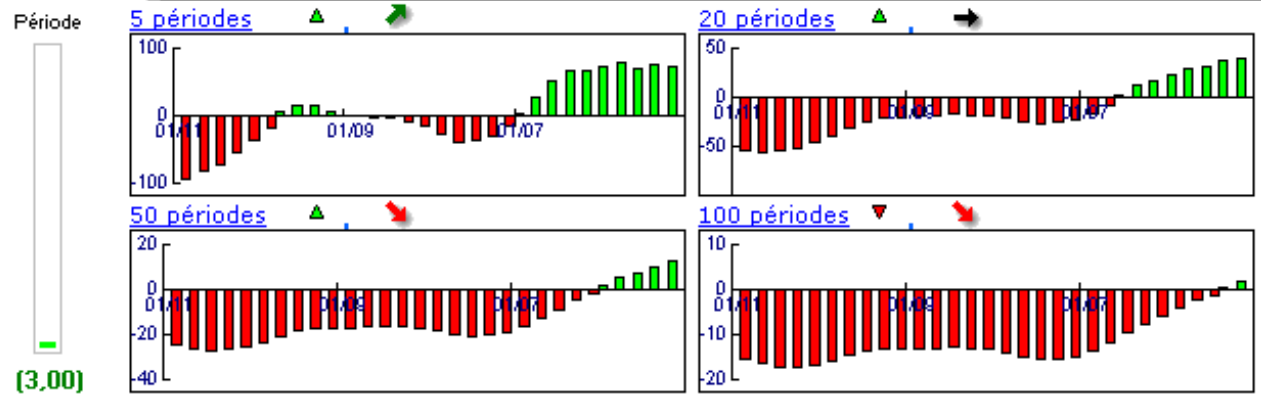

Niveaux techniques du titre

	5 périodes	20 périodes	50 périodes	100 périodes
Moy. Mob.	3,23 (7,62%)	2,53 (37,39%)	6,16 (-43,57%)	9,28 (-62,54%)
Résistance	3,44 (1,05%)	4,18 (-16,84%)	6,10 (-43,02%)	7,72 (-54,97%)
Support	3,02 (15,10%)	2,33 (49,18%)	2,33 (49,18%)	2,34 (48,55%)
	Support N*2	Support N*1	Résistance N*1	Résistance N*2
Période	2,58 (34,73%)	3,01 (15,48%)	3,68 (-5,54%)	3,92 (-11,33%)

La Pression IsoBourse © est un indicateur propriétaire fondé sur l'Analyse Technique et développé par la société IsoBourse.

Avertissement : La société IsoBourse informe le lecteur que les données sont fournies uniquement à titre d'information et que les opérations sur les marchés financiers comportent des risques. Le lecteur s'engage à avoir la capacité juridique et se reconnaît seul responsable de ses actes. De ce fait, la responsabilité de la société IsoBourse, de ses dirigeants et associés ne saurait être engagée en cas d'erreurs, d'omission, d'investissement inopportun ou en cas de force majeure, d'évènements indépendants de la volonté de la société.



Moyen Terme

Court Terme

ÉTUDE : Court Terme
DURÉE : Entre 1 et 3 mois
PÉRIODICITÉ : Hebdomadaire

Les barres de pression sont croissantes et inscrivent l'action DERICHEBOURG dans un mouvement haussier. La courbe de pression 20 périodes (courbe rouge) évolue au dessus de la courbe de pression 50 périodes (courbe bleue). Cette configuration vient appuyer l'hypothèse de la poursuite du mouvement. La résistance située à 3,30 a été franchie à la hausse et l'action pourrait poursuivre sa progression vers la suivante située à 3,51. A contrario, une clôture hebdomadaire au dessous de 3,05 invaliderait ce scénario.

Dernière période de cotations

Date	Dernier cours	Variation	Clôture (veille)
29/03/2010	3,48	5,33%	3,30
Ouverture	+ Bas	+ Haut	Volume
3,26	3,25	3,54	2 160 081

Périodicité Hebdomadaire

5 dernières périodes de cotations

Le	Ouverture	+ Haut	+ Bas	Clôture	Variation	Volume
29/03/2010	3,26	3,54	3,25	3,48	+5.33%	2 160 081
22/03/2010	3,09	3,34	3,00	3,30	+6.45%	2 205 600
15/03/2010	3,12	3,23	3,03	3,10	-0.64%	930 500
08/03/2010	3,11	3,17	3,03	3,12	+2.63%	1 361 200
01/03/2010	2,88	3,08	2,82	3,04	+4.83%	1 638 100

Tableau de bord du titre

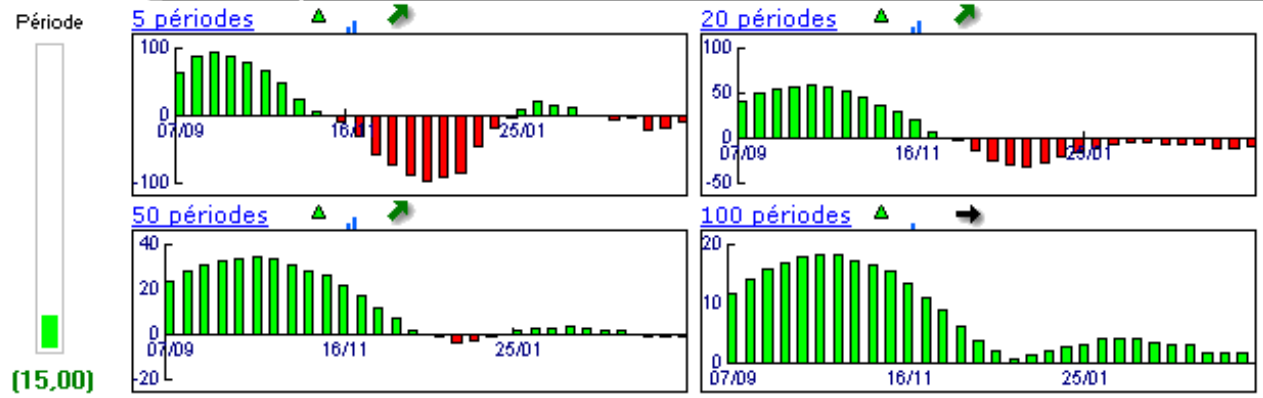

Niveaux techniques du titre

	5 périodes	20 périodes	50 périodes	100 périodes
Moy. Mob.	3,21 (8,29%)	3,14 (10,70%)	2,77 (25,49%)	3,05 (13,97%)
Résistance	3,30 (5,33%)	3,51 (-0,97%)	3,56 (-2,36%)	4,66 (-25,41%)
Support	3,05 (13,97%)	3,01 (15,48%)	2,47 (40,73%)	2,20 (58,00%)
	Support N°2	Support N°1	Résistance N°1	Résistance N°2
Période	2,87 (21,11%)	3,08 (12,86%)	3,42 (1,64%)	3,55 (-2,08%)

La Pression IsoBourse © est un indicateur propriétaire fondé sur l'Analyse Technique et développé par la société IsoBourse.

Avertissement : La société IsoBourse informe le lecteur que les données sont fournies uniquement à titre d'information et que les opérations sur les marchés financiers comportent des risques. Le lecteur s'engage à avoir la capacité juridique et se reconnaît seul responsable de ses actes. De ce fait, la responsabilité de la société IsoBourse, de ses dirigeants et associés ne saurait être engagée en cas d'erreurs, d'omission, d'investissement inopportun ou en cas de force majeure, d'évènements indépendants de la volonté de la société.

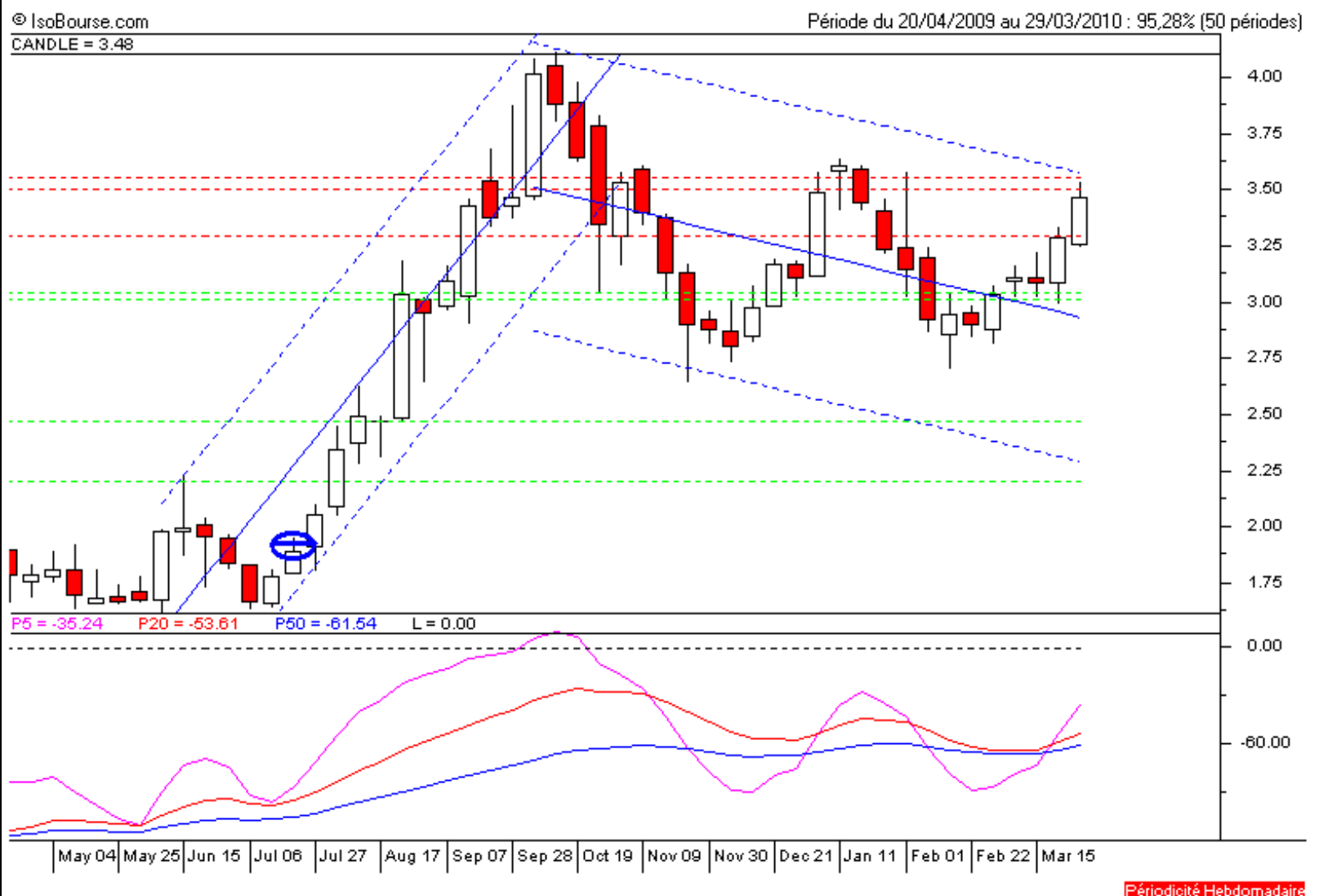

Périodicité Hebdomadaire