

Moyen Terme

Court Terme

**ÉTUDE : Moyen Terme**    
**DURÉE : Plus de 3 mois**  
**PÉRIODICITÉ : Mensuelle**

Les barres de pression sont croissantes et inscrivent l'action AIR FRANCE - KLM dans un mouvement haussier.

La courbe de pression 20 périodes (courbe rouge) se dirige vers la courbe de pression 50 périodes (courbe bleue) pour la croiser à la hausse. La validation de ce croisement permet d'anticiper une accélération du mouvement. En revanche, l'échec de ce croisement et le repli des 2 courbes pourrait ouvrir la voie vers une nouvelle phase baissière.

La résistance située à 11,83 a été franchie à la hausse et l'action pourrait poursuivre sa progression vers la suivante située à 14,21. A contrario, une clôture mensuelle au dessous de 10,30 invaliderait ce scénario.

Dernière période de cotations

Date	Dernier cours	Variation	Clôture (veille)
01/04/2010	12,30	5,08%	11,70
Ouverture	+ Bas	+ Haut	Volume
11,76	11,73	12,34	11 067 865

Périodicité Mensuelle

5 dernières périodes de cotations

Le	Ouverture	+ Haut	+ Bas	Clôture	Variation	Volume
01/04/2010	11,76	12,34	11,73	12,30	+5,08%	11 067 865
01/03/2010	9,85	12,05	9,73	11,70	+19,32%	47 422 972
01/02/2010	11,69	12,49	9,66	9,81	-17,08%	70 873 280
04/01/2010	11,20	12,73	11,06	11,83	+7,55%	44 258 948
01/12/2009	10,65	11,62	10,60	11,00	+4,17%	32 361 328

Tableau de bord du titre

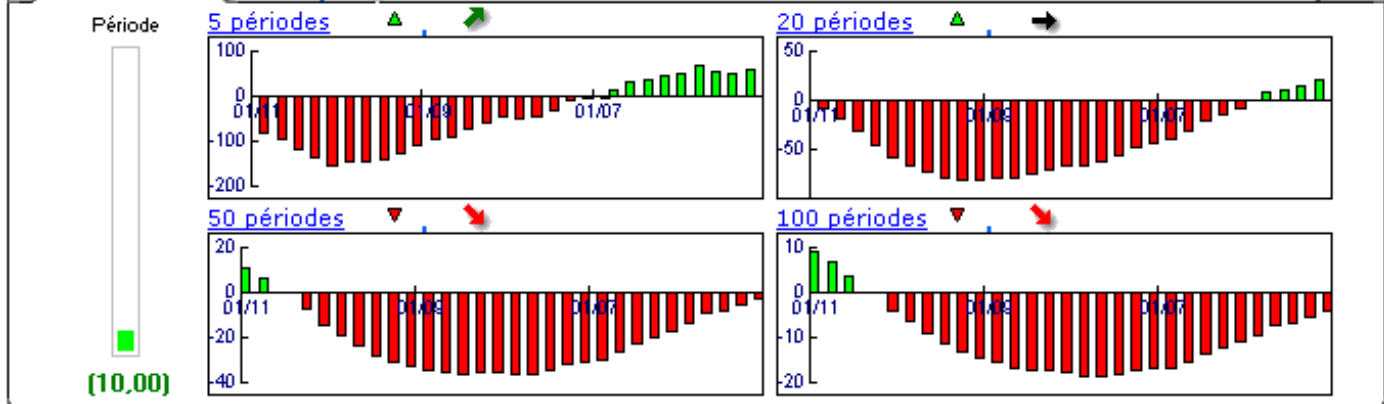

Niveaux techniques du titre

	5 périodes	20 périodes	50 périodes	100 périodes
Moy. Mob.	11,33 (8,56%)	10,32 (19,19%)	18,98 (-35,19%)	16,42 (-25,09%)
Résistance	11,83 (3,97%)	14,21 (-13,44%)	22,63 (-45,65%)	20,01 (-38,53%)
Support	10,30 (19,42%)	9,49 (29,61%)	9,49 (29,61%)	9,48 (29,75%)
	Support N*2	Support N*1	Résistance N*1	Résistance N*2
Période	8,84 (39,14%)	10,27 (19,77%)	12,59 (-2,30%)	13,48 (-8,75%)

La Pression IsoBourse © est un indicateur propriétaire fondé sur l'Analyse Technique et développé par la société IsoBourse.

**Avertissement :** La société IsoBourse informe le lecteur que les données sont fournies uniquement à titre d'information et que les opérations sur les marchés financiers comportent des risques. Le lecteur s'engage à avoir la capacité juridique et se reconnaît seul responsable de ses actes. De ce fait, la responsabilité de la société IsoBourse, de ses dirigeants et associés ne saurait être engagée en cas d'erreurs, d'omission, d'investissement inopportun ou en cas de force majeure, d'événements indépendants de la volonté de la société.



Moyen Terme

Court Terme

**ÉTUDE : Court Terme**    
**DURÉE : Entre 1 et 3 mois**  
**PÉRIODICITÉ : Hebdomadaire**

Les barres de pression sont croissantes et inscrivent l'action AIR FRANCE - KLM dans un mouvement haussier.

La courbe de pression 20 périodes (courbe rouge) évolue au dessus de la courbe de pression 50 périodes (courbe bleue). Cette configuration vient appuyer l'hypothèse de la poursuite du mouvement.

La résistance située à 12,19 a été légèrement franchie à la hausse mais la cassure doit être validée pour envisager la progression de l'action vers la suivante située à 12,40.

A contrario, une clôture hebdomadaire au dessous de 11,04 invaliderait ce scénario.

Dernière période de cotations

Date	Dernier cours	Variation	Clôture (veille)
06/04/2010	12,30	0,86%	12,19
Ouverture	+ Bas	+ Haut	Volume
12,20	11,73	12,31	7 545 344

Périodicité Hebdomadaire

5 dernières périodes de cotations

Le	Ouverture	+ Haut	+ Bas	Clôture	Variation	Volume
06/04/2010	12,20	12,31	11,73	12,30	+0,86%	7 545 344
29/03/2010	11,83	12,34	11,56	12,19	+3,79%	9 214 143
22/03/2010	11,13	11,91	11,07	11,75	+4,77%	9 961 754
15/03/2010	10,85	11,35	10,69	11,22	+3,36%	9 039 098
08/03/2010	10,63	11,04	10,34	10,85	+3,14%	9 948 300

Tableau de bord du titre

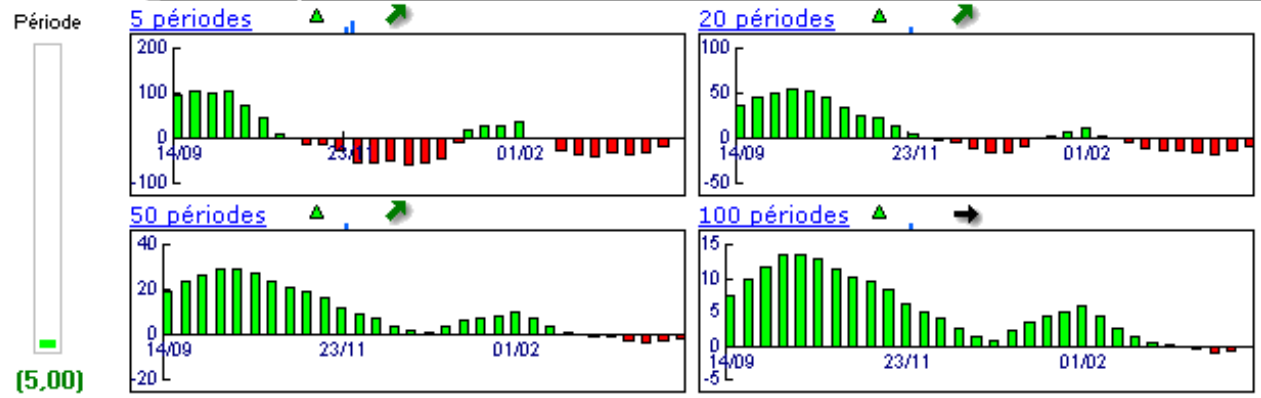

Niveaux techniques du titre

	5 périodes	20 périodes	50 périodes	100 périodes
Moy. Mob.	11,66 (5,49%)	11,26 (9,24%)	10,73 (14,63%)	11,47 (7,24%)
Résistance	12,19 (0,90%)	12,50 (-1,60%)	12,40 (-0,81%)	15,90 (-22,64%)
Support	11,04 (11,41%)	10,91 (12,74%)	10,52 (16,92%)	9,91 (24,12%)
	Support N°2	Support N°1	Résistance N°1	Résistance N°2
Période	11,25 (9,28%)	11,72 (4,95%)	12,49 (-1,56%)	12,81 (-3,94%)

La Pression IsoBourse © est un indicateur propriétaire fondé sur l'Analyse Technique et développé par la société IsoBourse.

**Avertissement :** La société IsoBourse informe le lecteur que les données sont fournies uniquement à titre d'information et que les opérations sur les marchés financiers comportent des risques. Le lecteur s'engage à avoir la capacité juridique et se reconnaît seul responsable de ses actes. De ce fait, la responsabilité de la société IsoBourse, de ses dirigeants et associés ne saurait être engagée en cas d'erreurs, d'omission, d'investissement inopportun ou en cas de force majeure, d'événements indépendants de la volonté de la société.

© IsoBourse.com  
CANDLE = 12.30

Période du 27/04/2009 au 06/04/2010 : 45,22% (50 périodes)

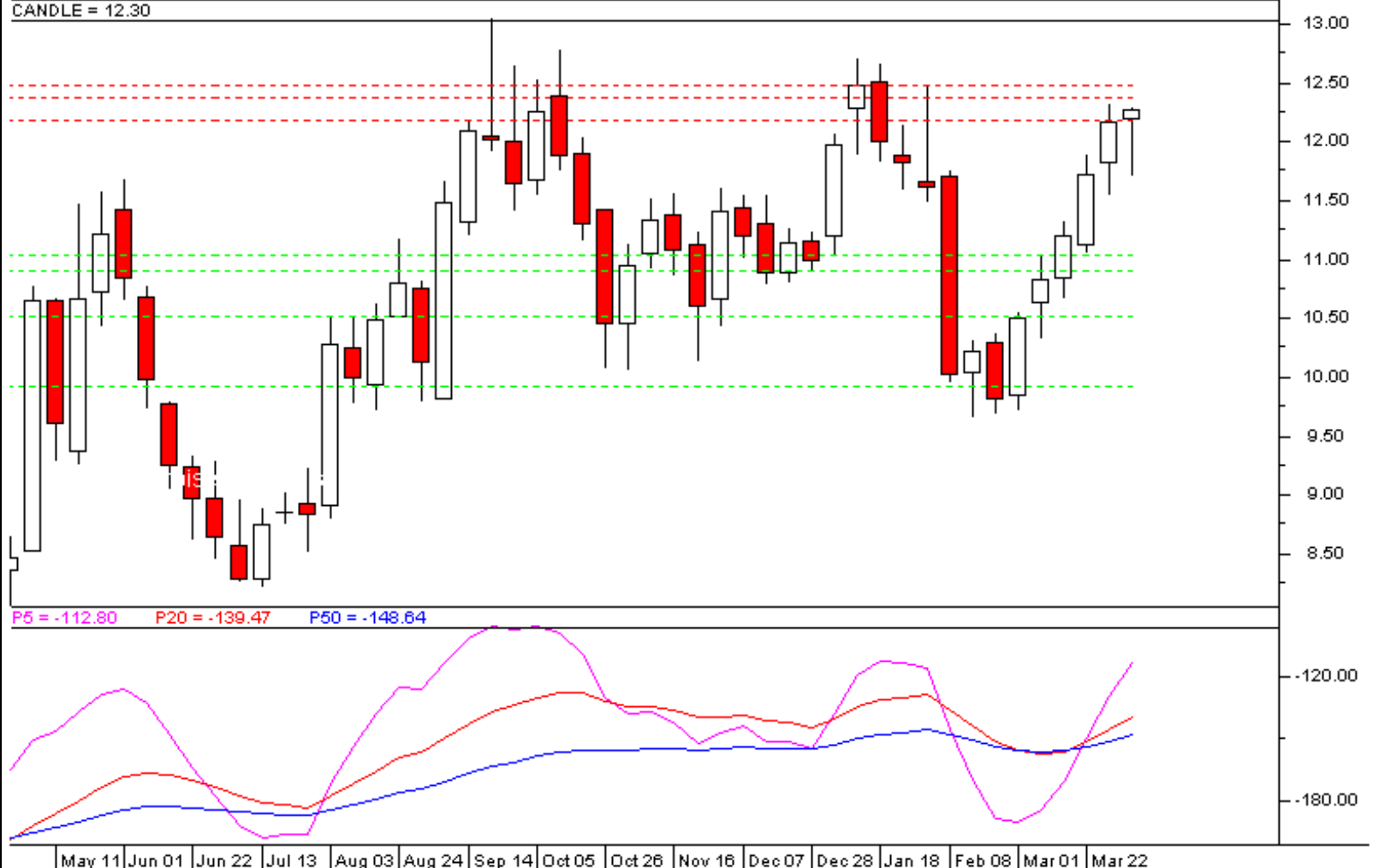

May 11 Jun 01 Jun 22 Jul 13 Aug 03 Aug 24 Sep 14 Oct 05 Oct 26 Nov 16 Dec 07 Dec 28 Jan 18 Feb 08 Mar 01 Mar 22

Périodicité Hebdomadaire