

Moyen Terme Court Terme

ÉTUDE : Moyen Terme
DURÉE : Plus de 3 mois
PÉRIODICITÉ : Mensuelle

Les barres de pression sont décroissantes et inscrivent l'action SAINT GOBAIN dans un mouvement baissier.
 La courbe de pression 20 périodes (courbe rouge) évolue au dessous de la courbe de pression 50 périodes (courbe bleue). Cette configuration vient appuyer l'hypothèse de la poursuite du mouvement.
 Le support situé à 31,39 a été franchi à la baisse et l'action pourrait poursuivre son repli vers le suivant situé à 25,79.
 A contrario, une clôture mensuelle au dessus de 34,96 invaliderait ce scénario.

Dernière période de cotations

Date	Dernier cours	Variation	Clôture (veille)
01/06/2010	30,61	-2,48%	31,39
Ouverture	+ Bas	+ Haut	Volume
31,05	30,36	32,54	21 161 760

5 dernières périodes de cotations

Le	Ouverture	+ Haut	+ Bas	Clôture	Variation	Volume
01/06/2010	31,05	32,54	30,36	30,61	-2,48%	21 161 760
03/05/2010	37,20	37,55	29,31	31,39	-16,11%	92 190 464
01/04/2010	35,70	40,28	35,70	37,42	+5,11%	52 794 800
01/03/2010	34,74	37,19	34,51	35,60	+3,13%	48 176 500
01/02/2010	34,50	35,65	31,10	34,52	-0,95%	67 361 088

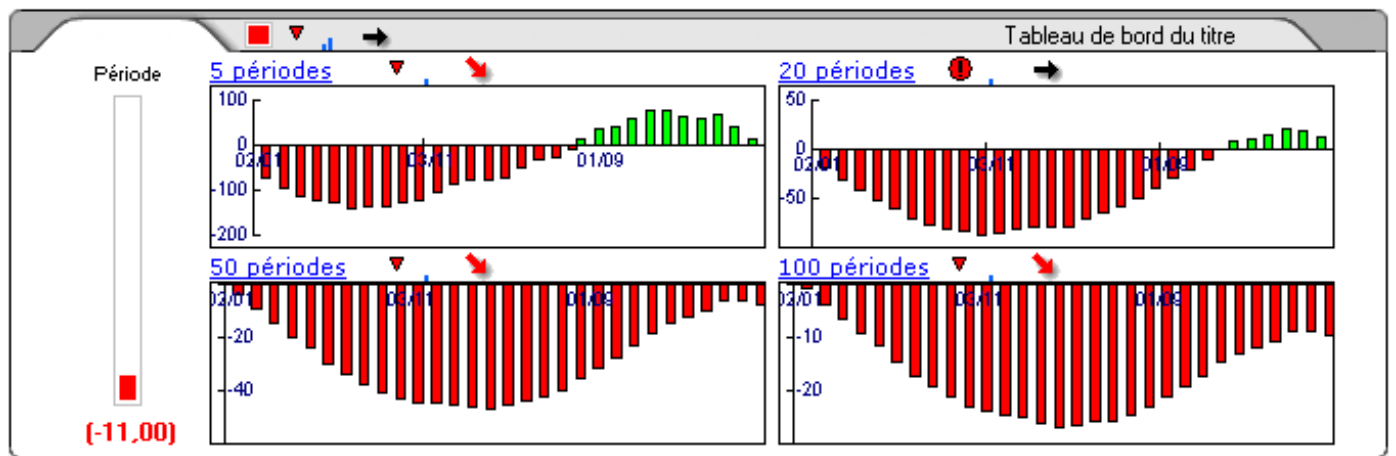

Niveaux techniques du titre

	5 périodes	20 périodes	50 périodes	100 périodes
Moy. Mob.	33,91 (-9,73%)	30,75 (-0,46%)	48,18 (-36,47%)	44,10 (-30,59%)
Résistance	35,55 (-13,90%)	34,96 (-12,44%)	54,29 (-43,62%)	50,05 (-38,84%)
Support	31,39 (-2,48%)	24,65 (24,18%)	24,65 (24,18%)	25,79 (18,69%)
	Support N*2	Support N*1	Résistance N*1	Résistance N*2
Période	24,51 (24,91%)	27,95 (9,52%)	36,19 (-15,43%)	40,99 (-25,33%)

La Pression IsoBourse © est un indicateur propriétaire fondé sur l'Analyse Technique et développé par la société IsoBourse.

Avertissement : La société IsoBourse informe le lecteur que les données sont fournies uniquement à titre d'information et que les opérations sur les marchés financiers comportent des risques. Le lecteur s'engage à avoir la capacité juridique et se reconnaît seul responsable de ses actes. De ce fait, la responsabilité de la société IsoBourse, de ses dirigeants et associés ne saurait être engagée en cas d'erreurs, d'omission, d'investissement inopportun ou en cas de force majeure, d'évènements indépendants de la volonté de la société.

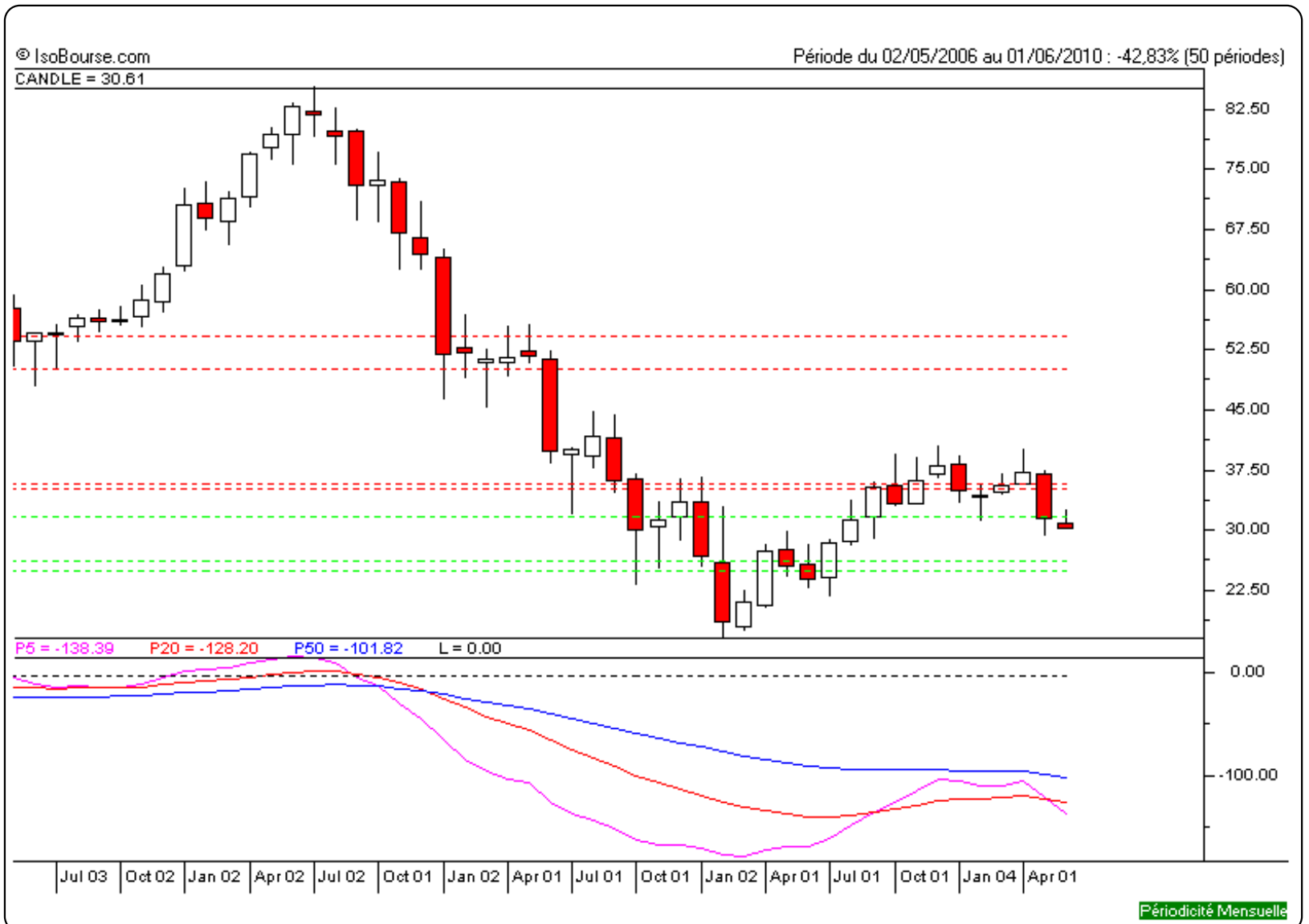

Moyen Terme

Court Terme

ÉTUDE : Court Terme
DURÉE : Entre 1 et 3 mois
PÉRIODICITÉ : Hebdomadaire

Les barres de pression sont décroissantes et inscrivent l'action SAINT GOBAIN dans un mouvement baissier.
 La courbe de pression 20 périodes (courbe rouge) évolue au dessous de la courbe de pression 50 périodes (courbe bleue). Cette configuration vient appuyer l'hypothèse de la poursuite du mouvement.
 Le support situé à 31,07 a été franchi à la baisse et l'action pourrait poursuivre son repli vers le suivant situé à 27,71.
 A contrario, une clôture hebdomadaire au dessus de 33,93 invaliderait ce scénario.

Dernière période de cotations

Date	Dernier cours	Variation	Clôture (veille)
31/05/2010	30,61	-2,58%	31,42
Ouverture	+ Bas	+ Haut	Volume
31,42	30,36	32,54	22 940 460

Périodicité Hebdomadaire

5 dernières périodes de cotations

Le	Ouverture	+ Haut	+ Bas	Clôture	Variation	Volume
31/05/2010	31,42	32,54	30,36	30,61	-2,58%	22 940 460
24/05/2010	31,76	31,89	29,31	31,42	+1,13%	23 004 252
17/05/2010	33,36	34,40	30,00	31,07	-7,67%	22 772 600
10/05/2010	34,75	36,28	33,50	33,65	+6,39%	21 259 300
03/05/2010	37,20	37,55	30,94	31,63	-15,47%	23 375 600

Tableau de bord du titre

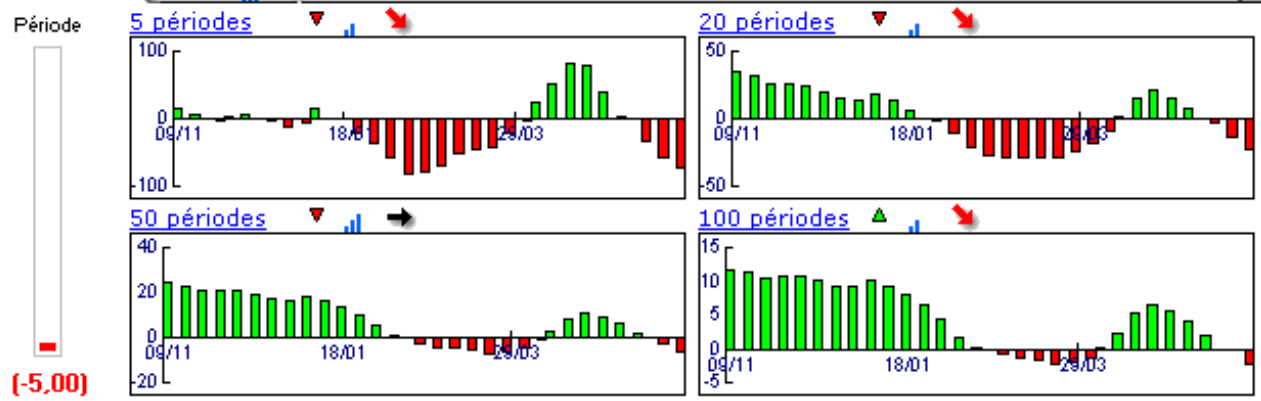

Niveaux techniques du titre

	5 périodes	20 périodes	50 périodes	100 périodes
Moy. Mob.	31,68 (-3,38%)	34,61 (-11,56%)	33,78 (-9,38%)	32,08 (-4,58%)
Résistance	33,93 (-9,78%)	35,16 (-12,94%)	35,59 (-13,99%)	36,21 (-15,47%)
Support	31,07 (-1,48%)	31,20 (-1,89%)	27,71 (10,47%)	25,49 (20,09%)
	Support N*2	Support N*1	Résistance N*1	Résistance N*2
Période	28,29 (8,22%)	29,85 (2,55%)	32,44 (-5,63%)	33,46 (-8,50%)

La Pression IsoBourse © est un indicateur propriétaire fondé sur l'Analyse Technique et développé par la société IsoBourse.

Avertissement : La société IsoBourse informe le lecteur que les données sont fournies uniquement à titre d'information et que les opérations sur les marchés financiers comportent des risques. Le lecteur s'engage à avoir la capacité juridique et se reconnaît seul responsable de ses actes. De ce fait, la responsabilité de la société IsoBourse, de ses dirigeants et associés ne saurait être engagée en cas d'erreurs, d'omission, d'investissement inopportun ou en cas de force majeure, d'événements indépendants de la volonté de la société.

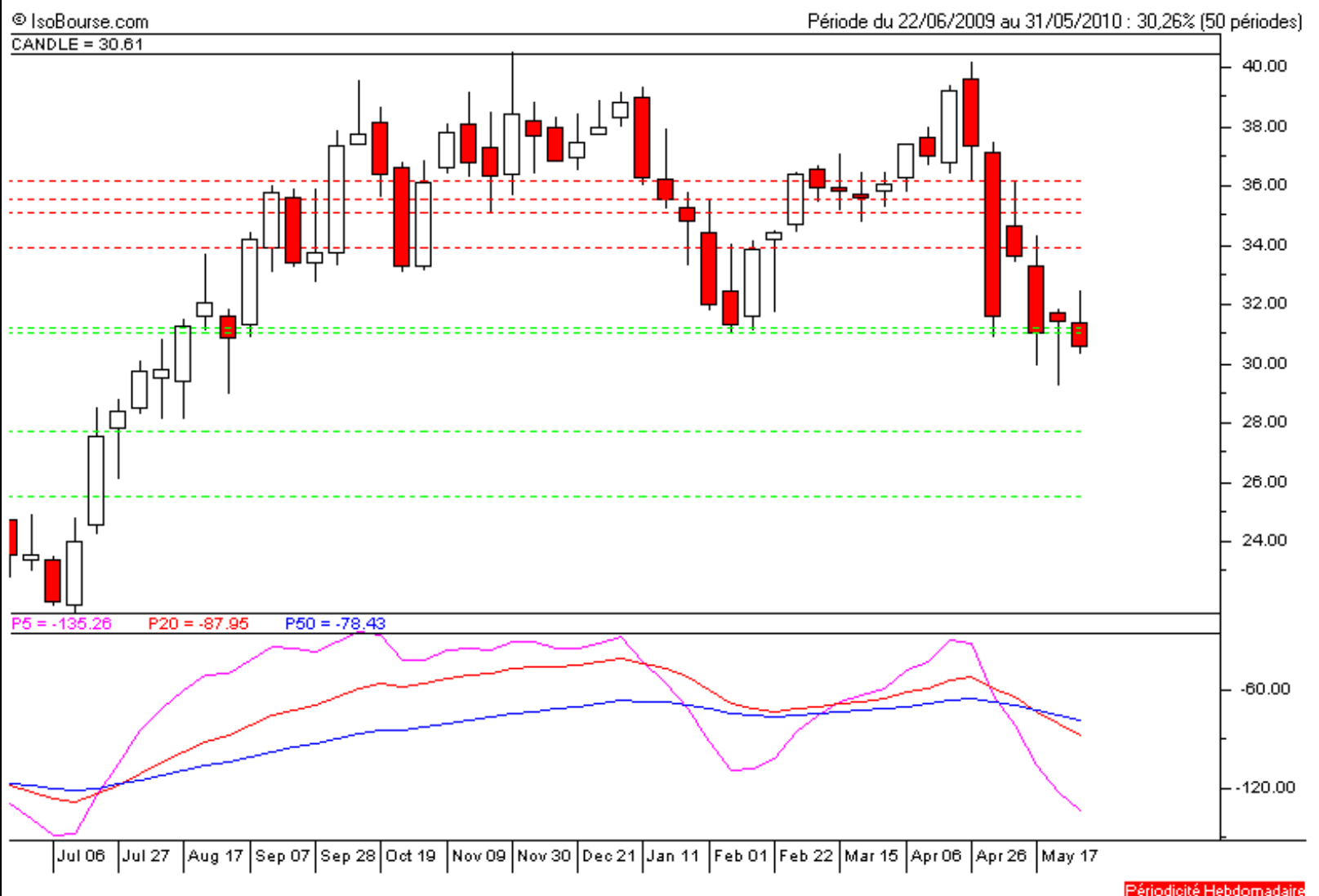

Périodicité Hebdomadaire