

Moyen Terme

Court Terme

**ÉTUDE : Moyen Terme**     
**DURÉE : Plus de 3 mois**  
**PÉRIODICITÉ : Mensuelle**

Les barres de pression sont décroissantes et inscrivent l'action VINCI dans un mouvement baissier. Dans ce contexte, la pression période négative vient renforcer cette orientation. La courbe de pression 20 périodes (courbe rouge) évolue au dessous de la courbe de pression 50 périodes (courbe bleue). Cette configuration vient appuyer l'hypothèse de la poursuite du mouvement. Le support situé à 34,34 a été franchi à la baisse et l'action pourrait poursuivre son repli vers le suivant situé à 29,34. A contrario, une clôture mensuelle au dessus de 37,60 invaliderait ce scénario.

Dernière période de cotations

Date	Dernier cours	Variation	Clôture (veille)
01/07/2010	33,49	-2,48%	34,34
Ouverture	+ Bas	+ Haut	Volume
33,80	33,01	34,11	5 985 800

Périodicité Mensuelle

5 dernières périodes de cotations

Le	Ouverture	+ Haut	+ Bas	Clôture	Variation	Volume
01/07/2010	33,80	34,11	33,01	33,49	-2,48%	5 985 800
01/06/2010	36,81	39,35	33,88	34,34	-6,94%	66 628 700
03/05/2010	40,84	41,09	33,89	36,90	-9,93%	93 936 288
01/04/2010	42,83	43,73	39,41	40,97	-3,44%	44 993 600
01/03/2010	37,96	43,11	37,76	42,43	+13,48%	48 985 000

Tableau de bord du titre

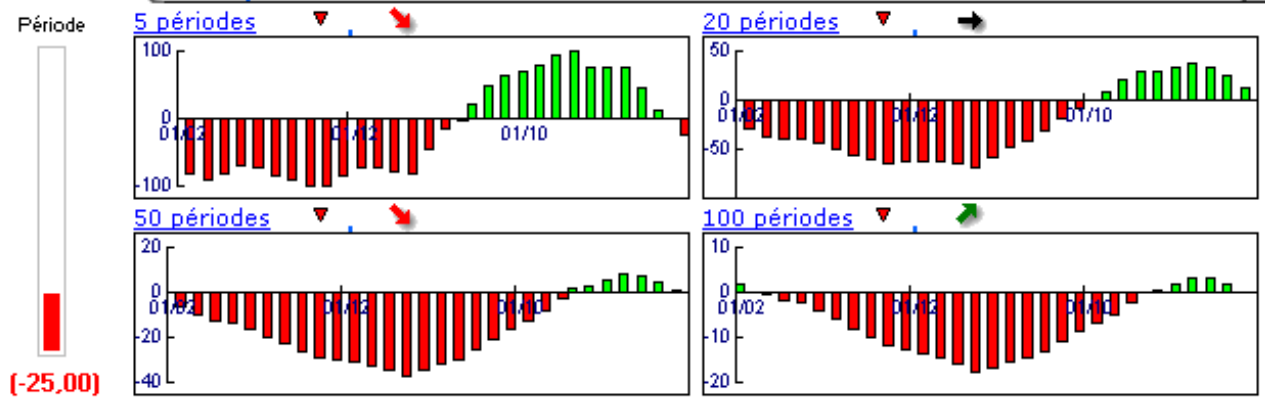

Niveaux techniques du titre

	5 périodes	20 périodes	50 périodes	100 périodes
Moy. Mob.	37,63 (-11,00%)	34,28 (-2,30%)	41,03 (-18,38%)	31,69 (5,68%)
Résistance	38,97 (-14,06%)	37,60 (-10,93%)	44,59 (-24,89%)	43,41 (-22,85%)
Support	34,34 (-2,48%)	29,34 (14,14%)	29,29 (14,34%)	22,31 (50,11%)

La Pression IsoBourse © est un indicateur propriétaire fondé sur l'Analyse Technique et développé par la société IsoBourse.

**Avertissement :** La société IsoBourse informe le lecteur que les données sont fournies uniquement à titre d'information et que les opérations sur les marchés financiers comportent des risques. Le lecteur s'engage à avoir la capacité juridique et se reconnaît seul responsable de ses actes. De ce fait, la responsabilité de la société IsoBourse, de ses dirigeants et associés ne saurait être engagée en cas d'erreurs, d'omission, d'investissement inopportun ou en cas de force majeure, d'événements indépendants de la volonté de la société.

© IsoBourse.com  
CANDLE = 33.49

Période du 03/05/2004 au 01/07/2010 : 74,79% (75 périodes)

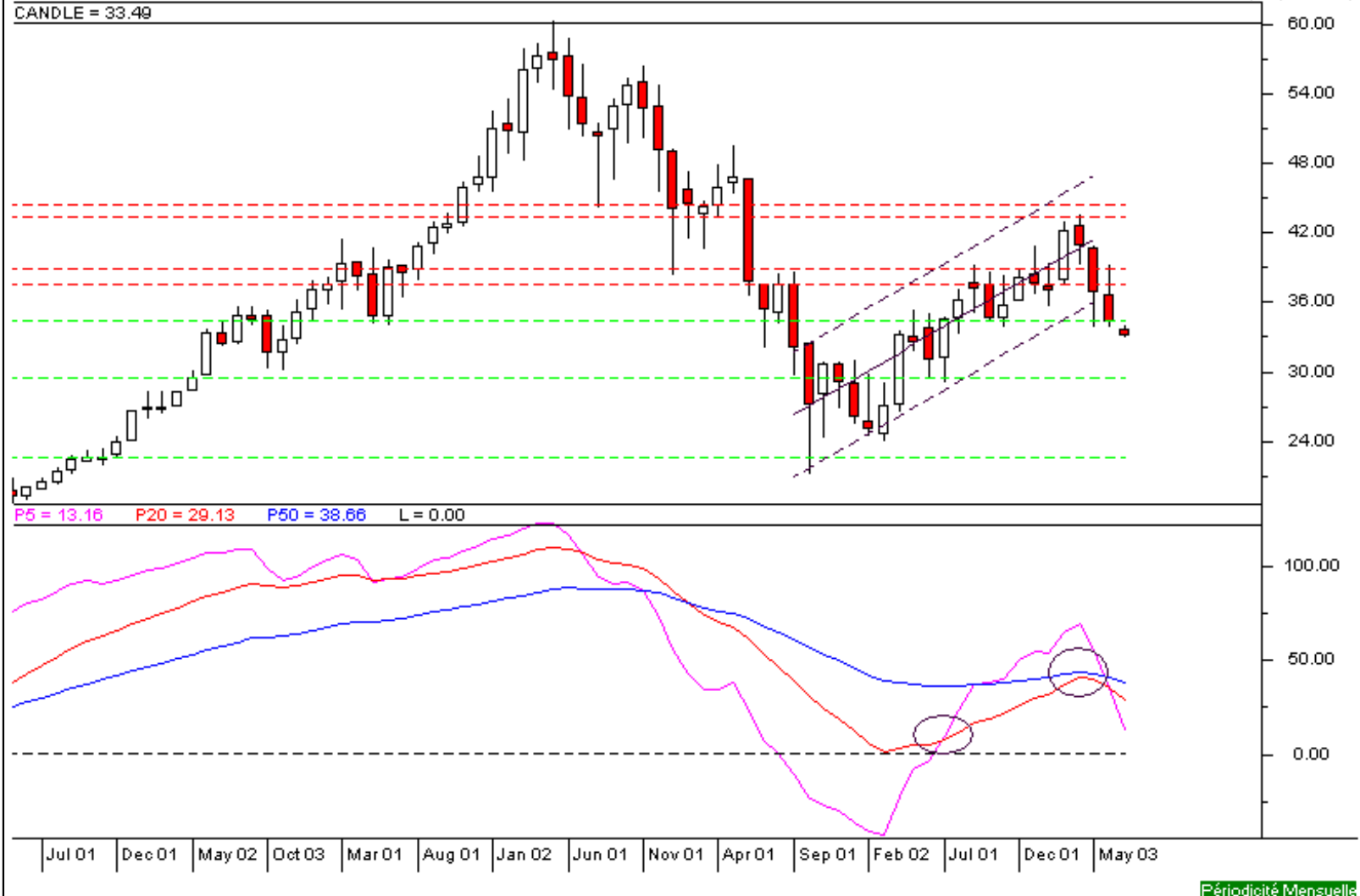

Périodicité Mensuelle

Moyen Terme

Court Terme

**ÉTUDE : Court Terme**     
**DURÉE : Entre 1 et 3 mois**  
**PÉRIODICITÉ : Hebdomadaire**

Les barres de pression sont décroissantes et inscrivent l'action VINCI dans un mouvement baissier.

Dans ce contexte, la pression période proche d'une impulsion baissière vient renforcer cette orientation.

La courbe de pression 20 périodes (courbe rouge) évolue au dessous de la courbe de pression 50 périodes (courbe bleue). Cette configuration vient appuyer l'hypothèse de la poursuite du mouvement.

Le support situé à 34,81 a été franchi à la baisse et l'action pourrait poursuivre son repli vers le suivant situé à 29,73.

A contrario, une clôture hebdomadaire au dessus de 37,27 invaliderait ce scénario.

Dernière période de cotations

Date	Dernier cours	Variation	Clôture (veille)
28/06/2010	33,49	-5,95%	35,61
Ouverture	+ Bas	+ Haut	Volume
35,90	33,01	36,49	15 793 300

Périodicité Hebdomadaire

5 dernières périodes de cotations

Le	Ouverture	+ Haut	+ Bas	Clôture	Variation	Volume
28/06/2010	35,90	36,49	33,01	33,49	-5,95%	15 793 300
21/06/2010	39,33	39,35	35,46	35,61	-7,53%	12 522 600
14/06/2010	38,35	39,33	38,19	38,51	+1,40%	13 769 500
07/06/2010	35,90	38,00	35,48	37,98	+5,03%	15 800 200
31/05/2010	36,89	37,89	35,81	36,16	-1,71%	15 645 600

Tableau de bord du titre

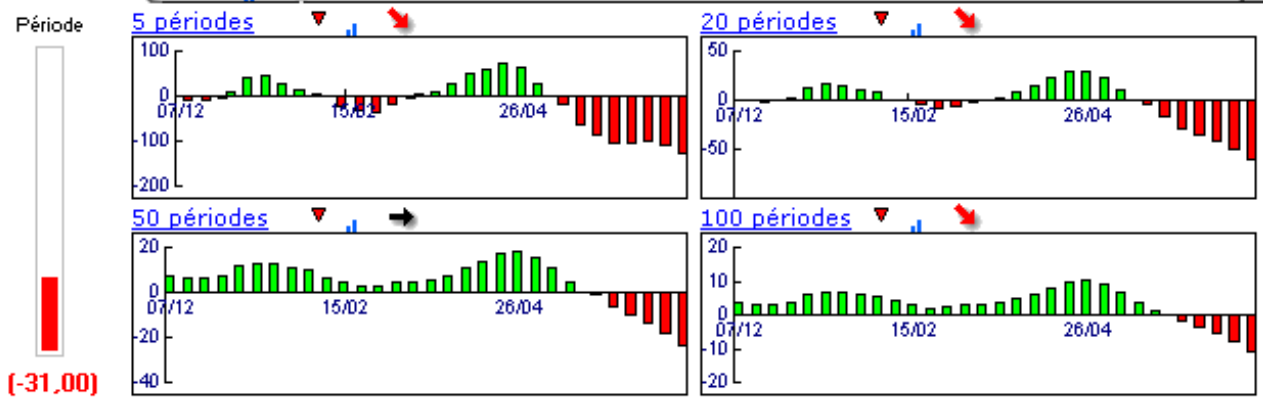

Niveaux techniques du titre

	5 périodes	20 périodes	50 périodes	100 périodes
Moy. Mob.	36,35 (-7,87%)	39,00 (-14,13%)	37,87 (-11,57%)	34,01 (-1,53%)
Résistance	37,27 (-10,14%)	39,24 (-14,65%)	38,43 (-12,85%)	38,27 (-12,49%)
Support	35,61 (-5,95%)	35,46 (-5,56%)	34,81 (-3,79%)	29,73 (12,65%)

La Pression IsoBourse © est un indicateur propriétaire fondé sur l'Analyse Technique et développé par la société IsoBourse.

**Avertissement :** La société IsoBourse informe le lecteur que les données sont fournies uniquement à titre d'information et que les opérations sur les marchés financiers comportent des risques. Le lecteur s'engage à avoir la capacité juridique et se reconnaît seul responsable de ses actes. De ce fait, la responsabilité de la société IsoBourse, de ses dirigeants et associés ne saurait être engagée en cas d'erreurs, d'omission, d'investissement inopportun ou en cas de force majeure, d'événements indépendants de la volonté de la société.

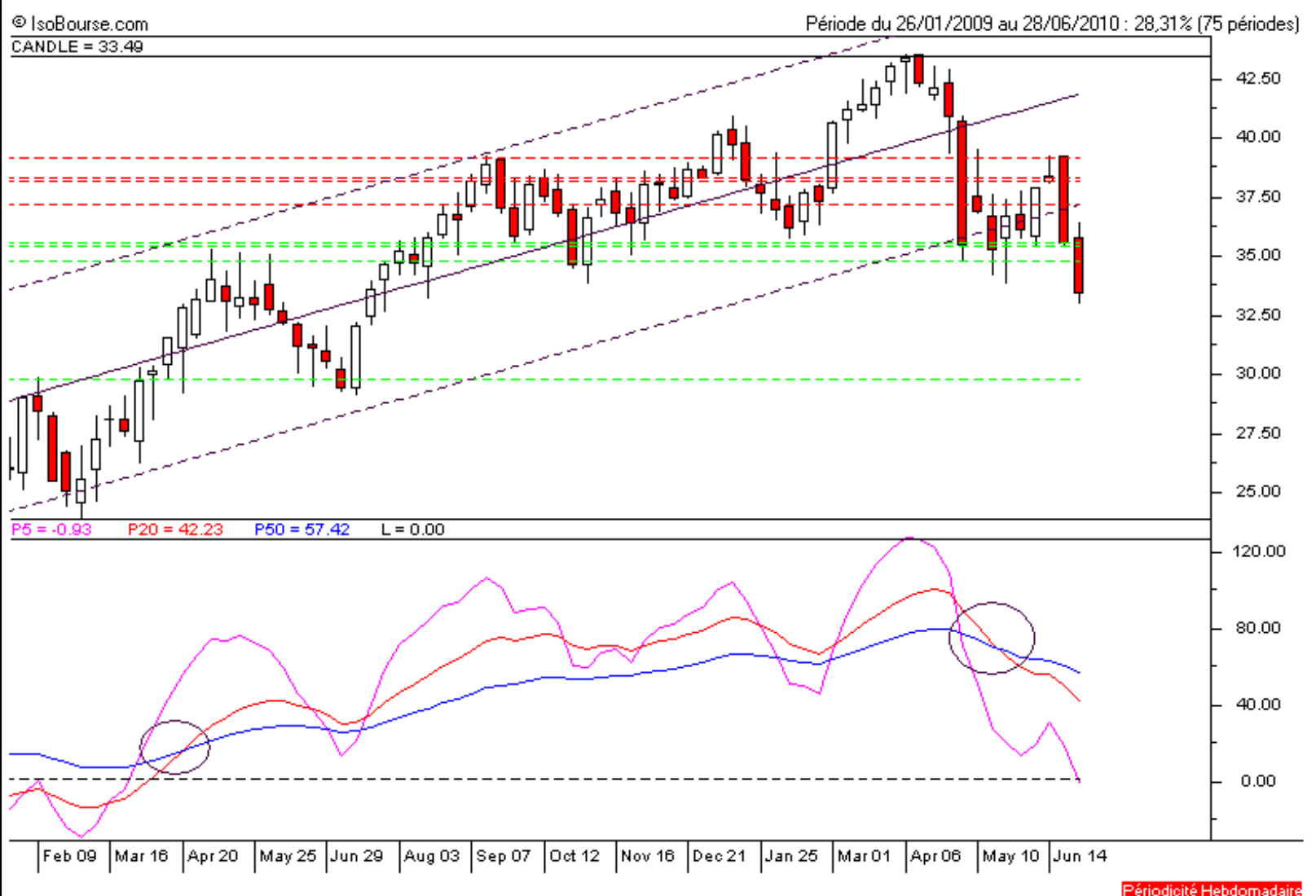

Périodicité Hebdomadaire